



รายงานลาดตระเวนเชิงคุณภาพในพื้นที่อนุรักษ์

อุทยานแห่งชาติดอยหลวง
Doi Luang National Park

ประจำเดือน ธันวาคม ๒๕๖๔



รายงานผลการลาดตระเวน อุทยานแห่งชาติดอยหลวง ประจำเดือน ธันวาคม ๒๕๖๔



จำนวนชุดลาดตระเวน ๑๐ ชุด จำนวนครั้งในการลาดตระเวน ๗๙ ครั้ง จำนวนวันในการลาดตระเวน ๑๔๑ วัน
รวมระยะทางในการลาดตระเวนทั้งหมด ๒,๕๑๔.๘๐ กิโลเมตร

ทีมที่	ชื่อชุดลาดตระเวน	ระหว่างวันที่	จำนวนครั้ง	จำนวนวัน	ระยะทางการลาดตระเวน (กม.)			
					เดินเท้า	รถยนต์	ทางน้ำ	อากาศ
๑	จำปาทอง		๘	๑๔	๗๒	๑๕๘	๐	๐
๒	ทุ่งม่าน		๗	๑๔	๕๒	๘๖	๐	๐
๓	ทาน้ำ		๘	๑๔	๕๘	๑๘๖	๐	๐
๔	ปางอ้อย		๗	๑๔	๔๖	๑๕๔	๐	๐
๕	ผาวี		๗	๑๔	๔๔	๘๖	๐	๐
๖	วังแก้ว		๘	๑๔	๔๔	๑๔๙	๐	๐
๗	สันกลาง		๘	๑๕	๕๓	๔๗	๐	๐
๘	สายตรวจ สาย ๑		๖	๑๔	๗๗	๕๔๗	๐	๐
๙	สายตรวจ สาย ๒		๑๓	๑๔	๖๑	๓๕๙	๐	๐
๑๐	ห้วยทราย		๗	๑๔	๖๘	๑๗๑	๐	๐
ผลรวม			๗๙	๑๔๑	๕๗๓	๑,๙๔๒	๐	๐

กราฟแสดงจำนวนวัน และระยะทางในการลาดตระเวน

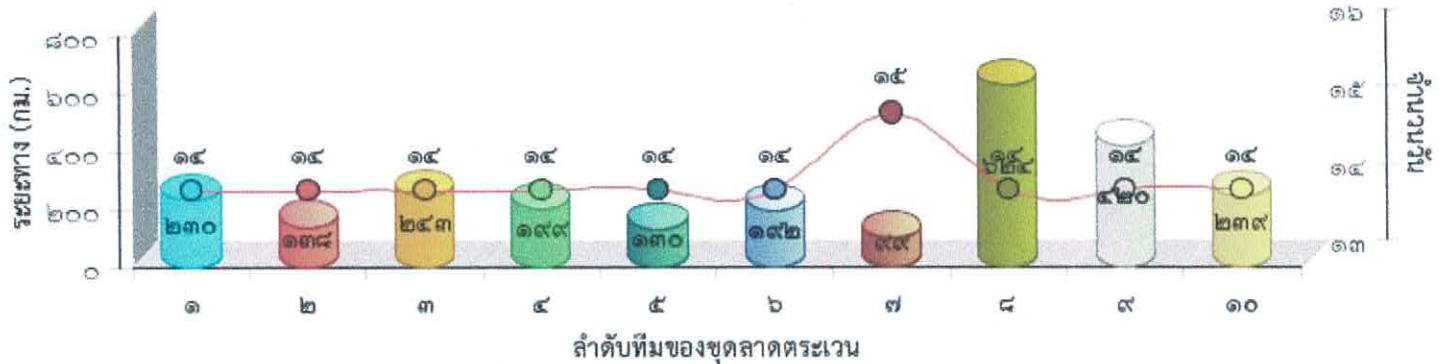



แผนที่แสดงความเข้มข้นของการลาดตระเวน
อุทยานแห่งชาติดอยหลวง
ประจำเดือน ธันวาคม ๒๕๖๔

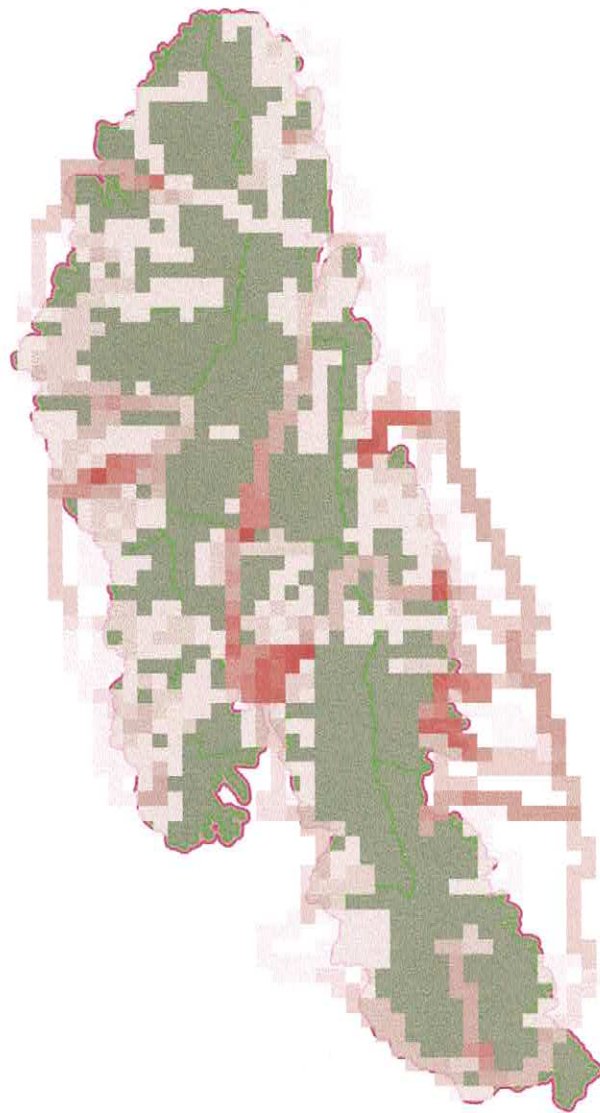



แผนที่แสดงเส้นทางการลาดตระเวน
อุทยานแห่งชาติดอยหลวง
ประจำเดือน ธันวาคม ๒๕๖๔

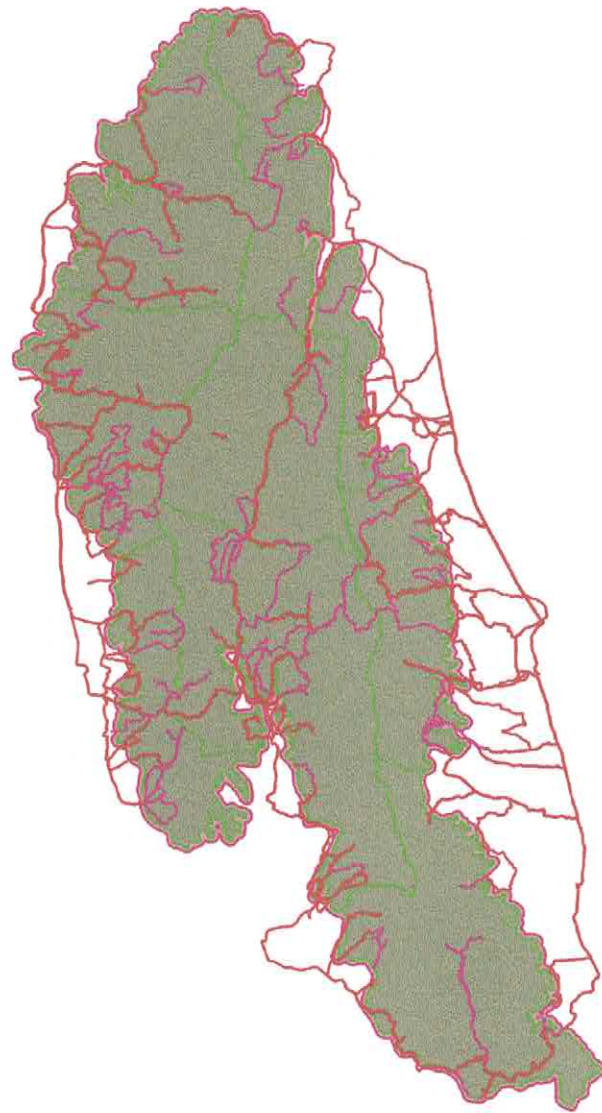



แผนที่แสดงการกระจายของสัตว์ป่า อุทยานแห่งชาติดอยหลวง ประจำเดือน ธันวาคม ๒๕๖๔

ไถ่ป่า



อีเห็นข้างลาย



นกยูง



กบทูต



ตะกวด



ไถ่ฟ้าหลังเทา



หมูป่า

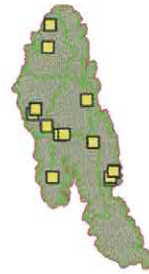

เก้ง



กระรอก

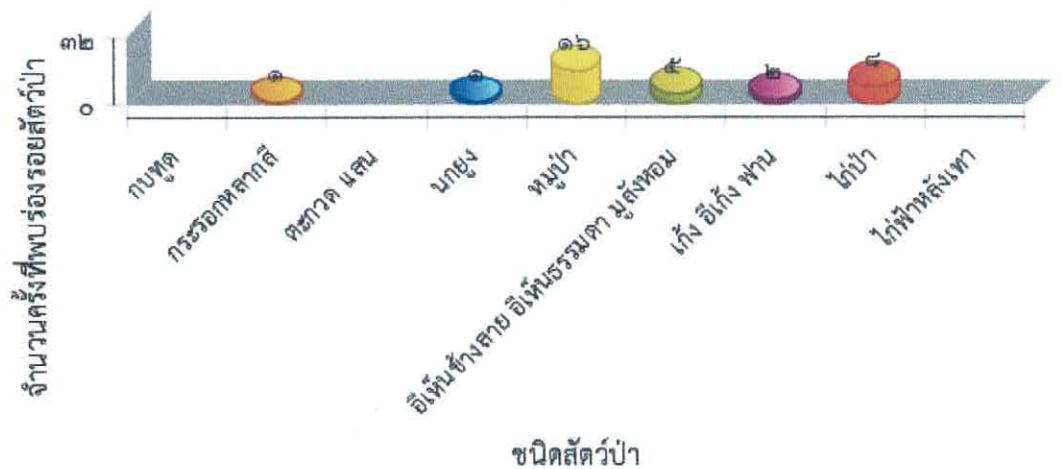

.....
.....



ตารางสรุปการพบปัจจัยคุกคาม
อุทยานแห่งชาติตอยหลวง
ประจำเดือน ธันวาคม ๒๕๖๔



ปัจจัยคุกคาม	ชุดลาดตระเวน	พิกัด X	พิกัด Y	รายละเอียดของปัจจัยคุกคาม	การจัดการ	สถานที่
การบุกรุกแผ้วถาง	ห้วยทราย	๕๕๗๒๔๓	๒๑๕๑๘๙๑	พบตรวจแปลงคตีเก่า จำนวน ๑ แปลง สภาพไม่พบการเข้ามาทำประโยชน์ในพื้นที่แล้ว		ในพื้นที่
การล่า	จำป่าทอง	๕๗๘๐๔๖	๒๑๓๒๔๒๘	พบปลอกกระสุนลูกซอง เบอร์๑๒ สีน้ำเงิน สภาพเก่า (>๔ สัปดาห์) จำนวน ๑ ปลอก ดำเนินการทำลาย	ทำลาย	ในพื้นที่
		๕๗๙๖๗๒	๒๑๑๔๑๕๖	พบซองไฟ สภาพเก่า (>๔ สัปดาห์) จำนวน ๑ กซอง ดำเนินการทำลาย	ทำลาย	ในพื้นที่
		๕๗๙๗๓๖	๒๑๐๗๐๑๘	พบปางพักพราน สภาพใหม่(<๑สัปดาห์) จำนวน ๑ จุด ดำเนินการทำลาย	ทำลาย	ในพื้นที่
		๕๗๙๘๖๗	๒๑๐๖๗๑๓	พบปลอกกระสุนปืนลูกซอง ขนาด ๑๒ ไม่ทราบยี่ห้อ สภาพเก่า ดำเนินการเก็บกลับ	เก็บกลับ	ในพื้นที่
		๕๗๙๘๙๗	๒๑๒๐๓๓๖	พบปลอกกระสุนปืนลูกซองสภาพเก่า จำนวน ๑ ปลอก ดำเนินการทำลาย	ทำลาย	ในพื้นที่
		๕๗๙๙๔๐	๒๑๒๐๓๓๘	พบห้างยิงสัตว์ป่า(บนดิน) สภาพใหม่ จำนวน ๑ จุด ดำเนินการทำลาย	ทำลาย	ในพื้นที่
		๕๘๐๐๓๔	๒๑๐๖๕๐๒	พบกับดักสัตว์ป่า สภาพยังใช้งานได้ จำนวน ๑ จุด ดำเนินการเก็บกลับ	เก็บกลับ	ในพื้นที่
		๕๘๐๓๘๘	๒๑๑๖๙๔๖	พบปลอกกระสุนปืนลูกซอง ขนาด ๑๒ สภาพเก่า จำนวน ๑ ปลอก ดำเนินการเก็บกลับ	เก็บกลับ	ในพื้นที่
		๕๘๐๘๑๗	๒๑๑๗๐๑๙	พบปางพักพราน สภาพใหม่ (<๑สัปดาห์) จำนวน ๑ จุด ดำเนินการทำลาย	ทำลาย	ในพื้นที่
	๕๘๕๗๐๖	๒๑๑๒๕๘๘	พบปลอกกระสุนลูกซอง สีขาว เบอร์๑๒ สภาพเก่ามาก จำนวน ๑ ปลอก คาดว่าใช้ในการล่าสัตว์ และได้ดำเนินการทำลาย	ทำลาย	ในพื้นที่	
		ทุ่งม่าน	๕๕๙๖๘๑	๒๑๒๔๗๙๙	พบห้างยิงสัตว์ป่า(แบบบนดิน) สภาพใหม่(<๑สัปดาห์) จำนวน ๑ จุด ดำเนินการทำลาย	ทำลาย
๕๖๐๐๗๓	๒๑๒๕๑๕๕		พบปางพักพราน สภาพใหม่(<๑สัปดาห์) ๑ ที่นอน ๑ ที่ย่างเนื้อ จำนวน ๑ จุด ดำเนินการทำลาย	ทำลาย	ในพื้นที่	



ตารางสรุปการพบปัจจัยคุกคาม
อุทยานแห่งชาติดอยหลวง
ประจำเดือน ธันวาคม ๒๕๖๔



ปัจจัยคุกคาม	ชุดลาดตระเวน	พิกัด X	พิกัด Y	รายละเอียดของปัจจัยคุกคาม	การจัดการ	สถานที่
		๕๖๐๓๔๘	๒๑๒๕๓๕๐	พบร่องรอยการขุดดินเพื่อล่าตัวอ่อน สภาพใหม่ (<๑สัปดาห์) จำนวน ๑ จุด ดำเนินการเก็บข้อมูลปัจจัยคุกคาม	สังเกตการณ์	ในพื้นที่
		๕๖๐๔๕๕	๒๑๓๓๖๔๕	พบขุมยิงสัตว์ สภาพไม่แก่นัก และได้ ดำเนินการทำลาย	ทำลาย	ในพื้นที่
		๕๖๐๗๖๔	๒๑๓๓๗๘๕	พบปลอกกระสุนปืนลูกซอง ไม่ทราบ ยี่ห้อ สภาพเก่า จำนวน ๒ ปลอก ดำเนิน การเก็บกลับ	เก็บกลับ	ในพื้นที่
		๕๖๐๗๖๘	๒๑๓๐๘๕๘	พบปางพักพราน สภาพ ใหม่(<๑สัปดาห์) จำนวน ๑ จุด ดำเนิน การทำลาย	สังเกตการณ์	ในพื้นที่
	ทำน้ำ	๕๗๒๕๒๗	๒๑๔๑๗๐๖	พบปางพักพราน สภาพ ใหม่(<๑สัปดาห์) จำนวน ๑ จุด ดำเนิน การทำลาย	ทำลาย	ในพื้นที่
	ปางอ้อย	๕๕๗๓๒๔	๒๑๖๔๙๗๗	พบห้างยิงสัตว์ป่า(บนดิน) สภาพใหม่ จำนวน ๑ จุด ดำเนินการทำลาย	ทำลาย	ในพื้นที่
		๕๕๗๙๗๘	๒๑๕๙๘๘๘	พบปลอกกระสุนลูกซอง เบอร์๑๒ สีน้ำเงิน สภาพค่อนข้างใหม่(<๑ สัปดาห์) จำนวน ๑ ปลอก ดำเนินการ ทำลาย	สังเกตการณ์	ในพื้นที่
		๕๖๐๒๓๕	๒๑๖๘๓๓๔	พบปลอกกระสุนปืนลูกซอง ไม่ทราบ ยี่ห้อ สภาพเก่า จำนวน ๑ ปลอก ดำเนิน การเก็บกลับ	เก็บกลับ	ในพื้นที่
		๕๖๐๘๓๒	๒๑๖๔๗๖๘	พบกองขนขนกระรอกไม่ทราบชนิด สภาพใหม่ จำนวน ๑ กอง ดำเนินการ เก็บข้อมูลปัจจัยคุกคาม	สังเกตการณ์	ในพื้นที่
				พบปลอกกระสุนปืนลูกซอง สภาพใหม่ จำนวน ๒ ปลอก ดำเนินการเก็บกลับ	เก็บกลับ	ในพื้นที่
๕๖๒๑๙๐		๒๑๗๔๕๒๙	พบขนกระรอก ถูกถอน จำนวน ๑ กอง และได้ดำเนินการเก็บข้อมูลปัจจัย คุกคาม	สังเกตการณ์	ในพื้นที่	
๕๖๒๖๘๐		๒๑๗๕๒๔๘	พบปลอกกระสุนลูกซอง สีขาว เบอร์๑๒ สภาพเก่า และได้ดำเนินการทำลาย	เก็บรวมไว้จุด เกิดเหตุ	ในพื้นที่	
	พบปลอกกระสุนลูกซอง เบอร์๑๒ สีขาว ไม่ทราบยี่ห้อ สภาพเก่า และได้ดำเนิน การทำลาย		ทำลาย	ในพื้นที่		



ตารางสรุปการพบปัจจัยคุกคาม
อุทยานแห่งชาติดอยหลวง
ประจำเดือน ธันวาคม ๒๕๖๔



ปัจจัยคุกคาม	ชุดลาดตระเวน	พิกัด X	พิกัด Y	รายละเอียดของปัจจัยคุกคาม	การจัดการ	สถานที่
ผาวัว		๕๖๕๖๑๑	๒๑๖๖๑๓๑	พบซากขนนกไม่ทราบชนิด ถูกนำมากองรวมไว้เป็นกอง สภาพใหม่ จำนวน ๑ กอง ดำเนินการเก็บข้อมูลปัจจัยคุกคาม	สังเกตการณ์	ในพื้นที่
		๕๖๓๔๖๒	๒๑๔๔๑๕๒	พบห้างยิงสัตว์ป่า(แบบบนดิน) สภาพเก่า(>๔สัปดาห์) จำนวน ๑ จุด ดำเนินการทำลาย	ทำลาย	ในพื้นที่
		๕๖๔๔๓๐	๒๑๔๖๙๑๔	พบปลอกกระสุนลูกซอง เบอร์๑๒ ไม่ทราบยี่ห้อ สภาพค่อนข้างใหม่(<๑สัปดาห์) จำนวน ๑ ปลอก ดำเนินการทำลาย	ทำลาย	ในพื้นที่
		๕๖๔๔๕๗	๒๑๔๖๒๔๒	พบกับดัมป์ สภาพใหม่ จำนวน ๑ จุด ดำเนินการเก็บกลับ	สังเกตการณ์	ในพื้นที่
วังแก้ว		๕๖๗๒๕๒	๒๑๓๖๖๗๓	พบซุ่มดักยิงสัตว์ สภาพพึ่งเลิกใช้ ตรวจดูบริเวณรอบๆ มีถุงพลาสติก ซองขนม และได้ดำเนินการเผาทำลาย	ทำลาย	ในพื้นที่
		๕๖๙๘๔๓	๒๑๒๗๒๓๗	พบห้างยิงสัตว์ป่า สภาพใหม่(<๑สัปดาห์) จำนวน ๑ จุด ดำเนินการทำลาย	ทำลาย	ในพื้นที่
สันกลาง		๕๖๘๕๐๘	๒๑๗๐๐๔๖	พบรอยเจาะ และเผา โพรงในต้นไม้ เพื่อล่าสัตว์ (เผาโพรงกระรอก) และได้ดำเนินการเก็บข้อมูลปัจจัยคุกคาม	สังเกตการณ์	ในพื้นที่
		๕๖๘๙๐๓	๒๑๖๕๐๙๙	พบปลอกกระสุนปืนลูกซอง สีเขียว ไม่ทราบยี่ห้อ สภาพเก่า จำนวน ๑ ปลอก ดำเนินการเก็บข้อมูลปัจจัยคุกคาม	สังเกตการณ์	ในพื้นที่
สายตรวจ สาย ๑		๕๖๕๑๑๐	๒๑๓๖๑๔๑	พบรอยถอนขนไก่ป่า จำนวน ๑ กอง และได้ดำเนินการทำลาย	ทำลาย	ในพื้นที่
		๕๖๕๕๘๔	๒๑๓๖๖๓๓	พบกรงดักสัตว์ จำนวน ๑ อัน และได้ดำเนินการ ทูบทำลาย	ทำลาย	ในพื้นที่
		๕๖๘๒๔๐	๒๑๓๖๒๖๔	พบชาย ๑ คน เจ้าหน้าที่เข้าสอบถามทราบชื่อนายชัยณรงค์ ประสม อายุ ๓๖ ปี บ้านเลขที่ ๗๗ หมู่ ๘ ต.วังซ้าย อ.วังเหนือ จ.ลำปาง ได้นำดาบขี้ดักสัตว์ เข้าเขตพื้นที่อุทยาน โดยไม่ได้รับอนุญาต ได้ดำเนินการเปรียบเทียบปรับเป็นเงิน ๕๐๐ บาท		ในพื้นที่



ตารางสรุปการพบปัจจัยคุกคาม
อุทยานแห่งชาติดอยหลวง
ประจำเดือน ธันวาคม ๒๕๖๔



ปัจจัยคุกคาม	ชุดลาดตระเวน	พิกัด X	พิกัด Y	รายละเอียดของปัจจัยคุกคาม	การจัดการ	สถานที่
		๕๗๐๓๑๗	๒๑๓๘๑๒๓	พบปลอกกระสุนลูกซอง สีขาว เบอร์๑๒ สภาพเก่า ไม่ทราบยี่ห้อ และได้ดำเนินการทำลาย	ทำลาย	ในพื้นที่
		๕๗๑๓๘๕	๒๑๔๑๐๓๘	พบปางพักพราน มีรอยกองไฟ สภาพเก่า คาดว่าน่าจะล่าสัตว์ และได้ดำเนินการทำลาย	ทำลาย	ในพื้นที่
		๕๗๑๙๑๙	๒๑๔๐๕๒๓	พบชาย ๑ คน พร้อมอาวุธปืน เจ้าหน้าที่เข้าทำการจับกุม ชายดังกล่าวใช้ความชำนาญเส้นทางหลบหนีไปได้		ในพื้นที่
		๕๗๑๗๑๑	๒๑๓๐๖๘๔	พบซุ่มดักยิงสัตว์ สภาพค่อนข้างใหม่ เพิ่งเลิกใช้ และได้ดำเนินการทำลาย	ทำลาย	ในพื้นที่
		๕๗๑๗๖๓	๒๑๓๑๘๖๓	พบปลอกกระสุนลูกซอง สีขาว เบอร์๑๒ สภาพเก่า จำนวน ๒ ปลอก ไม่ทราบยี่ห้อ และได้ดำเนินการทำลาย	เก็บรวมไว้จุดเกิดเหตุ	ในพื้นที่
	สายตรวจ สาย ๒	๕๗๓๗๔๙	๒๑๔๗๘๐๐	ได้ยินเสียงปืนลูกซอง ทางทิศตะวันออก จำนวน ๑ ครั้ง ประมาณ ๕๐๐ เมตร และได้ดำเนินการเก็บข้อมูลปัจจัยนี้เวศ	สังเกตการณ์	ในพื้นที่
		๕๗๓๘๖๕	๒๑๔๗๖๓	พบปลอกกระสุนลูกซอง สีเขียว เบอร์๑๒ ยี่ห้อไทยอาม จำนวน ๑ ปลอก สภาพเก่า และได้ดำเนินการทำลาย	ทำลาย	ในพื้นที่
		๕๗๓๙๗๒	๒๑๔๗๘๘๙	พบปลอกกระสุนลูกซอง สีน้ำเงิน เบอร์๑๒ ยี่ห้อRIO AMMA สภาพใหม่ มาก และได้ดำเนินการเก็บข้อมูลปัจจัยนี้เวศ	ทำลาย	ในพื้นที่
		๕๗๔๐๘๒	๒๑๔๘๕๘๙	พบปางพักพราน สภาพมีการใช้อยู่ มีหม้อทำกับข้าว คาดว่าใช้ในการล่าสัตว์ และได้ดำเนินการทำลาย	ทำลาย	ในพื้นที่
		๕๗๔๑๔๗	๒๑๔๘๒๗๘	พบชาย ๑ คน พร้อมอาวุธปืน พบเห็นเจ้าหน้าที่ ชายดังกล่าวใช้ความชำนาญเส้นทางหลบหนีไปได้ และได้ดำเนินการเก็บข้อมูลปัจจัยคุกคาม	สังเกตการณ์	ในพื้นที่
๕๗๔๑๕๔	๒๑๔๙๐๗๘	ได้ยินเสียงปืนลูกซอง จำนวน ๑ ครั้ง ทางทิศตะวันตก ประมาณ ๑ กิโลเมตร คาดว่าใช้ในการล่าสัตว์	สังเกตการณ์	ในพื้นที่		



ตารางสรุปการพบปัจจัยคุกคาม
อุทยานแห่งชาติดอยหลวง
ประจำเดือน ธันวาคม ๒๕๖๔



ปัจจัยคุกคาม	ชุดลาดตระเวน	พิกัด X	พิกัด Y	รายละเอียดของปัจจัยคุกคาม	การจัดการ	สถานที่	
ห้วยทราย		๕๗๔๒๙๑	๒๑๔๗๐๗๐	พบชนนกเขาเปล้า ถูกถอน จำนวน ๑ กอ และได้ดำเนินการเก็บข้อมูลปัจจัยคุกคาม	สังเกตการณ์	ในพื้นที่	
		๕๗๕๗๙๘	๒๑๔๘๑๕๙	พบรอยเจาะโพรงกระรอก ในต้นกระโดนแดง เพื่อเอากระรอกในโพรง และได้ดำเนินการเก็บข้อมูลปัจจัยคุกคาม	สังเกตการณ์	ในพื้นที่	
			๕๕๗๒๕๓	๒๑๔๘๕๖๑	พบปลอกกระสุนลูกซอง เบอร์ ๑๒ สีขาว จำนวน ๑ ปลอก ไม่ทราบยี่ห้อ สภาพเก่ามาก และได้ดำเนินการทำลาย	ทำลาย	ในพื้นที่
			๕๕๗๔๙๘	๒๑๔๘๑๔๒	พบห้างดักยิงสัตว์ สภาพไม่เก่านัก(๑-๔สัปดาห์) และได้ดำเนินการทำลาย	ทำลาย	ในพื้นที่
			๕๕๘๐๒๑	๒๑๕๕๖๒๕	ของกลางคดี (ซากไก่ป่า) สภาพใหม่ เพศผู้ จำนวน ๑ ซาก ดำเนินการตรวจยึดส่งคดี	สังเกตการณ์	ในพื้นที่
					ของกลางคดี(จยย.) จำนวน ๑ คัน ยี่ห้อ yamaha i สีฟ้า ป้ายทะเบียน ๒ กร เชียงใหม่ ดำเนินการตรวจยึดส่งคดี	ยึดของกลาง/ส่งคดี	ในพื้นที่
					จับกุมชาย ๒ คน ชื่อนายโล้ง แซ่มัว และนายแก้ว วรโชติวงษาไพร พร้อมซากไก่ป่า ๑ ซาก และ กระรอกหลากสี ๑ ซาก ดำเนินการส่งสภ.เวียงป่าเป้า		ในพื้นที่
			๕๕๙๓๓๙	๒๑๕๖๙๕๘	พบห้างยิงสัตว์ ประเภทบนต้นไม้ สภาพใหม่(<๑สัปดาห์) จำนวน ๑ จุด ดำเนินการทำลาย	ทำลาย	ในพื้นที่
			๕๕๙๓๔๗	๒๑๕๖๑๖๓	พบปางพักพราน ประเภทบนดิน สภาพใหม่(<๑สัปดาห์) จำนวน ๑ จุด มีร่องรอยการชำแหละซากสัตว์ป่าเนื่องจากพบรอยเลือดจำนวนบริเวณดังกล่าว ดำเนินการทำลาย	ทำลาย	ในพื้นที่
					พบชิ้นส่วน(หนังหมูป่า) สภาพใหม่ จำนวน ๐.๒๕ กิโลกรัม ดำเนินการทำลาย	ทำลาย	ในพื้นที่



ตารางสรุปการพบปัจจัยคุกคาม
อุทยานแห่งชาติดอยหลวง
ประจำเดือน ธันวาคม ๒๕๖๔



ปัจจัยคุกคาม	ชุดลาดตระเวน	พิกัด X	พิกัด Y	รายละเอียดของปัจจัยคุกคาม	การจัดการ	สถานที่
		๕๕๔๔๓๕	๒๑๔๕๕๖๖	พบปลอกกระสุนปืนลูกซอง ขนาด ๑๒ ไม่นิทรายี่ห้อ สีขาว สภาพใหม่ จำนวน ๑ ปลอก ดำเนินการทำลาย	ทำลาย	ในพื้นที่
		๕๕๕๕๔๕	๒๑๔๗๕๘๓	พบห้างยิงสัตว์ ประเภทบนต้นไม้ สภาพใหม่ (<๑ สัปดาห์) จำนวน ๑ จุด ดำเนินการทำลาย	ทำลาย	ในพื้นที่
ขยะมูลฝอย	สายตรวจ สาย ๒	๕๗๕๐๙๑	๒๑๔๘๔๓๔	พบกล่องนมแลตตาชอย ๕ กล่อง ขวดเครื่องดื่ม ยี่ห้อ ลิโพวิตันตี จำนวน ๑ ขวด และซองขนม ถุงพลาสติก อีกจำนวนหนึ่ง และได้ดำเนินการเผาทำลาย	ทำลาย	ในพื้นที่
ทำไม้	จำปาทอง	๕๗๙๑๐๒	๒๑๑๖๑๗๙	พบร่องรอยการเก็บหาเนื้อไม้ (ต้นสนสองใบ) สภาพใหม่ (<๑ สัปดาห์) จำนวน ๑ จุด ดำเนินการเก็บข้อมูลปัจจัยคุกคาม	สังเกตการณ์	ในพื้นที่
	ทุ่งม่าน	๕๕๗๕๒๐	๒๑๓๗๖๗๔	พบร่องรอยการทำไม้ประดู่ป่า จำนวน ๑ ท่อน และได้ดำเนินการเก็บข้อมูลปัจจัยคุกคาม	สังเกตการณ์	ในพื้นที่
		๕๕๕๓๐๘	๒๑๒๕๐๕๑	พบร่องรอยการตัดไม้(ต้นสัก) โต ๑๔๐ เซนติเมตร สภาพใหม่ (<๑ สัปดาห์) จำนวน ๑ ต้น ดำเนินการเก็บข้อมูลปัจจัยคุกคาม	สังเกตการณ์	ในพื้นที่
		๕๕๕๙๐๑	๒๑๒๔๙๘๖	พบร่องรอยการตัดไม้(ต้นรัง) ความโตไม่ทราบ สภาพค่อนข้างใหม่ (<๒ สัปดาห์) จำนวน ๑ ต้น ดำเนินการเก็บข้อมูลปัจจัยคุกคาม	สังเกตการณ์	ในพื้นที่
	ทำน้ำ	๕๗๘๐๘๕	๒๑๓๑๗๖๒	พบร่องรอยการตัดไม้(ต้นแดง) โต ๕๐ เซนติเมตร ยาว ๒.๕ เมตร สภาพใหม่ (<๑ สัปดาห์) จำนวน ๑ ท่อน ดำเนินการเก็บข้อมูลปัจจัยคุกคาม	สังเกตการณ์	ในพื้นที่
	ปางอ้อย	๕๕๒๕๒๖	๒๑๕๔๘๕๘	พบร่องรอยการตัดไม้สัก สภาพใหม่ จำนวน ๑ ต้น ไม่นิทรายขนาดความโต ความสูง ดำเนินการเก็บข้อมูลปัจจัยคุกคาม	สังเกตการณ์	ในพื้นที่



ตารางสรุปการพบปัจจัยคุกคาม
อุทยานแห่งชาติดอยหลวง
ประจำเดือน ธันวาคม ๒๕๖๔



ปัจจัยคุกคาม	ชุดลาดตระเวน	พิกัด X	พิกัด Y	รายละเอียดของปัจจัยคุกคาม	การจัดการ	สถานที่	
		๕๖๐๘๔๐	๒๑๖๗๗๘๕	พบการทำไม้สัก(ไม้ซุง) สภาพเก่า(>๔ สัปดาห์) จำนวน ๑ จุด ดำเนินการเก็บข้อมูลปัจจัยนิเวศ	สังเกตการณ์	ในพื้นที่	
		๕๖๓๓๑๑	๒๑๖๑๐๓๐	พบร่องรอยการเก็บหาชิ้นไม้ (ต้นสนสองใบ) สภาพใหม่(<๑ สัปดาห์) จำนวน ๑ ต้น ดำเนินการเก็บข้อมูลปัจจัยคุกคาม	สังเกตการณ์	ในพื้นที่	
		๕๖๖๘๕๓	๒๑๖๕๒๐๕	พบการทำไม้สนสองใบ สภาพใหม่ จำนวน ๑ ต้น ดำเนินการเก็บข้อมูลปัจจัยคุกคาม	สังเกตการณ์	ในพื้นที่	
	วังแก้ว		๕๖๑๔๙๐	๒๑๓๔๒๘๕	พบร่องรอยการขุดเอาต่อไม้ต้นประดู่ป่า สภาพใหม่(<๑สัปดาห์) จำนวน ๑ จุด ดำเนินการเก็บข้อมูลปัจจัยคุกคาม	สังเกตการณ์	ในพื้นที่
			๕๖๖๓๕๖	๒๑๓๗๐๔๒	พบร่องรอยการตัดไม้(ต้นตะแบก) โต ๑๘๐ เซนติเมตร สภาพใหม่(<๑ สัปดาห์) จำนวน ๑ ต้น ดำเนินการเก็บข้อมูลปัจจัยคุกคาม	สังเกตการณ์	ในพื้นที่
			๕๖๖๖๑๐	๒๑๓๖๗๕๗	ตรวจสอบคดีไม้สักท่อน พร้อมกับ ตำรวจ ๒ นาย สภ.วังเหนือ ท้องที่บ้าน ฮ่างวังแก้ว ต.วังแก้ว อ.วังเหนือ จ.ลำปาง	สังเกตการณ์	ในพื้นที่
			๕๗๓๒๙๘	๒๑๒๐๘๑๙	พบร่องรอยการทำไม้(ต้นหว่า) สภาพใหม่ จำนวน ๑ ต้น ดำเนินการเก็บข้อมูลปัจจัยคุกคาม	สังเกตการณ์	ในพื้นที่
	สันกลาง		๕๖๖๘๔๒	๒๑๖๘๖๖๙	พบร่องรอยการเก็บหาไม้(เนื้อไม้สนสามใบ) ต้นสนโต ๑๕๐ เซนติเมตร สูง ๑๕ เมตร สภาพใหม่ จำนวน ๑ จุด ดำเนินการเก็บข้อมูลปัจจัยคุกคาม	สังเกตการณ์	ในพื้นที่
	สายตรวจ สาย ๑		๕๖๖๒๐๘	๒๑๓๔๑๓๓	พบรอยตัดไม้สัก จำนวน ๑ ต้น ความโต ๘๓ เซนติเมตร เส้นผ่าศูนย์กลาง ๒๕ เซนติเมตร และได้ดำเนินการเก็บข้อมูลปัจจัยคุกคาม	สังเกตการณ์	ในพื้นที่
			๕๖๖๕๖๐	๒๑๓๖๗๐๙	พบการทำไม้สัก จำนวน ๑๑ ท่อน ส่งดำเนินคดี สภ.วังเหนือ ตาม ปจว. ข้อ ๑ วันที่ ๑๙ ธันวาคม ๒๕๖๔ เวลา ๑๕:๒๓ น. คดีอาญาที่ ๒๘๗/๒๕๖๔ ยึดทรัพย์ที่ ๑๙๔/๒๕๖๔	ยึดของกลาง/ส่งคดี	ในพื้นที่



ตารางสรุปการพบปัจจัยคุกคาม
อุทยานแห่งชาติดอยหลวง
ประจำเดือน ธันวาคม ๒๕๖๔



ปัจจัยคุกคาม	ชุดลาดตระเวน	พิกัด X	พิกัด Y	รายละเอียดของปัจจัยคุกคาม	การจัดการ	สถานที่
		๕๖๖๖๑๘	๒๑๓๗๑๖๐	พบรอยตัดไม้สัก จำนวน ๑ ต้น และได้ดำเนินการเก็บข้อมูลปัจจัยคุกคาม	สังเกตการณ์	ในพื้นที่
		๕๗๑๖๘๙	๒๑๔๑๑๑๒	พบรอยลากไม้สนเขา สภาพใหม่ และได้ดำเนินการเก็บข้อมูลปัจจัยคุกคาม	ยึดของกลาง/ ส่งคดี	ในพื้นที่
		๕๗๒๙๔๐	๒๑๕๑๙๙๕	พบไม้สัก ๒ ท่อน มีรอยลากลงมาเป็นทางยาว และได้ดำเนินการเก็บข้อมูลปัจจัยคุกคาม	สังเกตการณ์	ในพื้นที่
		๕๗๗๔๑๐	๒๑๓๑๑๔๑๓	พบรอยตัดไม้กระพี้เขาควาย ๑ ต้น เหลือแต่ตอ และได้ดำเนินการเก็บข้อมูลปัจจัยคุกคาม	สังเกตการณ์	ในพื้นที่
		๕๗๗๔๗๘	๒๑๓๑๑๔๗๐	พบเลื่อยมือ จำนวน ๑ อัน และได้ดำเนินการเก็บกลับ	เก็บกลับ	ในพื้นที่
		๕๗๗๔๘๓	๒๑๓๑๑๔๖๗	พบรอยตัดไม้ประคู้ ๑ ต้น เหลือแต่ตอ สภาพไม่แก่นัก ประมาณ ๑ เดือน และได้ดำเนินการเก็บข้อมูลปัจจัยคุกคาม	สังเกตการณ์	ในพื้นที่
		๕๗๗๖๗๒	๒๑๓๑๑๘๐๙	พบรอยสลัก ทำเครื่องหมายไว้ต้นชิงชัน คาดว่าอีกไม่นาน น่าจะมาตัดต้นไม้นี้ และได้ดำเนินการเก็บข้อมูลปัจจัยคุกคาม	สังเกตการณ์	ในพื้นที่
	สายตรวจ สาย ๒	๕๗๖๐๓๓	๒๑๔๘๑๓๖	พบรอยตัดไม้เหียง ๙ ต้น ตัดไม้เป็นบริเวณกว้าง ความโต ๓๕ เซนติเมตร ความยาว ๒๙๐ เซนติเมตร และได้ดำเนินการเก็บข้อมูลปัจจัยคุกคาม	สังเกตการณ์	ในพื้นที่
		๕๗๖๐๓๘	๒๑๔๘๑๓๗	จุดตรวจสอบ ไม้เหียง ที่ถูกตัดทิ้งไว้ ยังมีไม้อยู่ในพื้นที่อยู่ และจะเข้ามาตรวจดูอีก ต่อไป	สังเกตการณ์	ในพื้นที่
		๕๗๖๐๖๐	๒๑๔๗๙๙๐	พบรอยตัดไม้เป็นท่อนๆ ไม่ทราบชนิดไม้ เพื่อเผาถ่าน และได้ดำเนินการเก็บข้อมูลปัจจัยคุกคาม	สังเกตการณ์	ในพื้นที่
		๕๗๖๑๗๐	๒๑๔๘๐๖๐	พบรอยตัดไม้เหียง ๘ ต้น ความโต ๓๒ เซนติเมตร สภาพค่อนข้างใหม่ ประมาณ ๒-๓ วัน และได้ดำเนินการเก็บข้อมูลปัจจัยคุกคาม	สังเกตการณ์	ในพื้นที่
ห้วยทราย		๕๕๕๕๕๖	๒๑๕๘๕๒๔	พบร่องรอยการทำไม้พื้น ไม่ทราบชนิด สภาพใหม่ จำนวน ๑ จุด ดำเนินการเก็บข้อมูลปัจจัยคุกคาม	สังเกตการณ์	ในพื้นที่



ตารางสรุปการพบปัจจัยคุกคาม
อุทยานแห่งชาติดอยหลวง
ประจำเดือน ธันวาคม ๒๕๖๔



ปัจจัยคุกคาม	ชุดลาดตระเวน	พิกัด X	พิกัด Y	รายละเอียดของปัจจัยคุกคาม	การจัดการ	สถานที่
อื่นๆ	วังแก้ว	๕๖๕๔๓๓	๒๑๓๖๑๕๔	พบรอยก่อกองไฟ สภาพใหม่ และได้ดำเนินการทำลาย	ทำลาย	ในพื้นที่
		๕๖๙๕๘๓	๒๑๔๐๐๗๙	พบชายไทย จำนวน ๑ คน ชื่อ นาย มงคล เจษดาวงษ์ เข้ามาในเขตเพื่อไปทำกิน ดำเนินการตรวจค้น		ในพื้นที่
	สายตรวจ สาย ๒	๕๗๓๘๘๙	๒๑๔๙๐๗๑	พบกล่องซองบุหรี่ ยี่ห้อ ATLANDTA สีแดง สภาพใหม่มาก จำนวน ๑ ซอง และได้ดำเนินการทำลาย	ทำลาย	ในพื้นที่
		๕๗๔๒๓๒	๒๑๔๙๕๗๑	พบขวดสปอนเซอร์ สภาพใหม่มาก จำนวน ๑ ขวด และได้ดำเนินการทำลาย	ทำลาย	ในพื้นที่
	ห้วยทราย	๕๕๙๑๘๙	๒๑๔๕๗๙๒	พบร่องรอยการลักลอบเก็บหาแร่ ภายในเหมืองแร่เก่า สภาพใหม่ จำนวน ๑ จุด ดำเนินการเก็บข้อมูลปัจจัยคุกคาม	สังเกตการณ์	ในพื้นที่
เก็บหาของป่า	จำปาทอง	๕๗๔๐๙๓	๒๑๑๖๐๗๒	พบร่องรอยคน(ทอยเก็บหารังผึ้ง) สภาพใหม่ จำนวน ๑ จุด ดำเนินการทำลาย	ทำลาย	ในพื้นที่
	ทุ่งม่าน	๕๕๘๑๐๘	๒๑๔๙๒๒๖	พบชาย ๑ คน เจ้าหน้าที่เข้าตรวจสอบชายดังกล่าวใช้ความชำนาญเส้นทางหลบหนีไปได้ ทั้งครั้ง ๔๗ กิโลเมตร ไร่ และได้ดำเนินการยึดของกลาง สังคดี	ยึดของกลาง/สังคดี	ในพื้นที่
		๕๕๘๖๐๕	๒๑๒๒๒๐๐	พบร่องรอยการตัดไม้ไผ่ เพื่อไปทำจิ๊กสาน และได้ดำเนินการเก็บข้อมูลปัจจัยคุกคาม	สังเกตการณ์	ในพื้นที่
	ทำน้ำ	๕๗๘๑๐๘	๒๑๓๒๕๕๙	พบรอยตัดไม้ไผ่ ไปทำ ไม้ดอก เพื่อจักรสาน และได้ดำเนินการเก็บข้อมูลปัจจัยคุกคาม	สังเกตการณ์	ในพื้นที่
	วังแก้ว	๕๖๘๖๖๖	๒๑๓๘๑๔๙	พบรอยก่อกองไฟ สภาพค่อนข้างใหม่ คาดว่าเป็นของชาวบ้านมาหาของป่า ก่อไฟไถยุง และได้ดำเนินการเก็บข้อมูลปัจจัยคุกคาม	ทำลาย	ในพื้นที่
		๕๖๘๗๘๔	๒๑๓๕๒๙๖	พบร่องรอยคน(ทอยเก็บหารังผึ้ง) สภาพใหม่ (>๔สัปดาห์) จำนวน ๑ จุด ดำเนินการทำลาย	ทำลาย	ในพื้นที่
	สายตรวจ สาย ๑	๕๗๑๔๐๓	๒๑๓๙๒๐๙	พบรอยกองไฟ สภาพเก่า คาดว่าเป็นของชาวบ้านมาเก็บหาของป่า นั่งพัก ก่อกองไฟไว้ เพื่อไถยุง และได้ดำเนินการเก็บข้อมูลปัจจัยคุกคาม	ทำลาย	ในพื้นที่



**ตารางสรุปการพบปัจจัยคุกคาม
อุทยานแห่งชาติดอยหลวง
ประจำเดือน ธันวาคม ๒๕๖๔**



ปัจจัยคุกคาม	ชุดลาดตระเวน	พิกัด X	พิกัด Y	รายละเอียดของปัจจัยคุกคาม	การจัดการ	สถานที่	
		๕๗๒๕๔๕	๒๑๔๑๘๒๐	พบรอยก่อกองไฟ สภาพเก่า คาดว่าเป็นของชาวบ้านมาเก็บหาของป่า ก่อกองไฟ ไสยุง และได้ดำเนินการเก็บข้อมูลปัจจัยคุกคาม		ในพื้นที่	
	สายตรวจ สาย ๒	๕๗๔๐๓๙	๒๑๔๖๘๙๙	พบรอยก่อกองไฟ สภาพใหม่ จำนวน ๑ กอง คาดว่ามาเก็บหาของป่า	ทำลาย	ในพื้นที่	
		๕๗๖๑๒๙	๒๑๔๘๕๓๒	พบกระป๋องกาแฟ ยี่ห้อเบอร์ดี จำนวน ๒ กระป๋อง สภาพใหม่มาก คาดว่าเป็นของชาวบ้านมาของป่า	ทำลาย	ในพื้นที่	
		๕๗๖๓๙๑	๒๑๔๘๖๐๒	พบกลองนมแลคตาซอย จำนวน ๑ กลอง สภาพใหม่ ประมาณ ๑ อาทิตย์ คาดว่าของชาวบ้านมาเก็บหาของป่า	ทำลาย	ในพื้นที่	
	ห้วยทราย	๕๕๘๑๑๒	๒๑๔๙๒๓๔	ของกลางคดี(ครึ่งป่า) จำนวน ๔๗ กิโลกรัม ตรวจยึด ดำเนินคดี	ยึดของกลาง/ส่งคดี	ในพื้นที่	
				ของกลางคดี(จยย.) จำนวน ๒ คัน ยี่ห้อฮอนด้า spark - nano สีขาว-ดำ และ ยี่ห้อ ฮอนด้า dream สีดำ ไม่ติดแผ่นป้ายทะเบียน ดำเนินการตรวจยึด ดำเนินคดี	ยึดของกลาง/ส่งคดี	ในพื้นที่	
				จับกุมนายสาคร คำพัด ที่อยู่ ๑๒๙ ม. ๑๒ ต.ป่าหุง อ.พาน จ.เชียงราย ขอให้เก็บหาของป่า(ชิ้นครึ่งป่า) จำนวน ๔๗ กิโลกรัม ส่งสภ.เวียงป่าเป้า		ในพื้นที่	
	ไม่ทราบ	จำปาทอง	๕๗๙๒๙๑	๒๑๑๖๑๑๓	พบกองไฟ สภาพใหม่ (<๑ สัปดาห์) จำนวน ๑ กอง ดำเนินการทำลาย	ทำลาย	ในพื้นที่
			๕๗๙๙๘๕	๒๑๐๖๕๗๒	พบกองไฟ สภาพเก่า (>๔ สัปดาห์) จำนวน ๑ กอง ดำเนินการทำลาย	ทำลาย	ในพื้นที่
			๕๘๐๑๘๓	๒๑๑๖๘๑๙	พบกองไฟ สภาพเก่า จำนวน ๑ กอง ดำเนินการทำลาย	ทำลาย	ในพื้นที่
ท่าน้ำ		๕๗๗๓๖๖	๒๑๓๑๓๓๗	พบขยะ(กลองนม) แลคตาซอย สภาพเก่า (>๔สัปดาห์) จำนวน ๑ กลอง ดำเนินการเก็บกลับ	เก็บกลับ	ในพื้นที่	
วังแก้ว		๕๖๑๗๘๕	๒๑๓๔๒๔๖	พบกองไฟ สภาพเก่า จำนวน ๑ จุด ดำเนินการทำลาย	ทำลาย	ในพื้นที่	
ห้วยทราย		๕๕๗๕๖๓	๒๑๔๕๖๖๔	พบกองไฟบริเวณลำห้วย สภาพเก่า จำนวน ๑ จุด ดำเนินการทำลาย	ทำลาย	ในพื้นที่	



การกระจายของปัจจัยคุกคาม อุทยานแห่งชาติตอยหลวง ประจำเดือน ธันวาคม ๒๕๖๔



การบุกรุกแผ้วถาง



การล่า



การจับสัตว์น้ำ



การทำไม้



การเลี้ยงปศุสัตว์



อื่นๆ



การเก็บหาของป่า

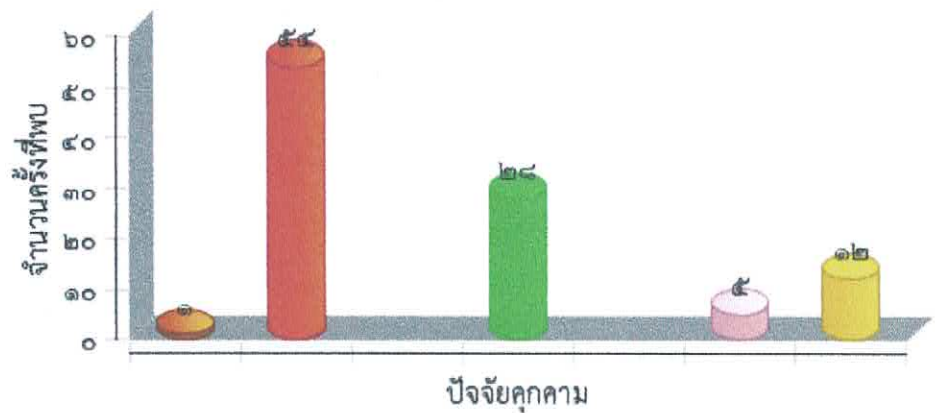
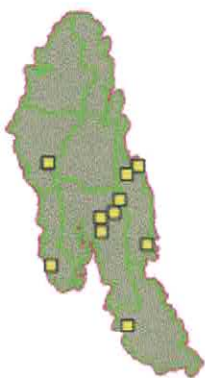



แผนที่การกระจายของปัจจัยนิเวศ
อุทยานแห่งชาติดอยหลวง
ประจำเดือน ธันวาคม ๒๕๖๔



ต้นไทร/ไม้ผลที่เป็นอาหารสัตว์ป่า

โป่งดิน/โป่งน้ำ



น้ำ

แหล่งน้ำ/ตาน้ำ

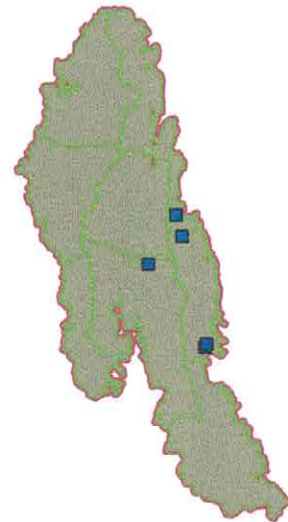



ประมวลภาพการลาดตระเวน
อุทยานแห่งชาติตอยหลวง
ประจำเดือน ธันวาคม ๒๕๖๔



วันที่/ชุดลาดตระเวน/พิกัด	รายละเอียดภาพ	ภาพถ่าย
วันที่ ๖ ธ.ค. ๒๐๒๑ ชื่อชุดลาดตระเวน ปางออย พิกัด ๕๖๖๘๕๓ , ๒๑๖๕๒๐๕	การทำไม้ พบการทำไม้สนสองใบ สภาพใหม่ จำนวน ๑ ต้น ดำเนินการเก็บข้อมูลปัจจัยคุกคาม	
วันที่ ๒๒ ธ.ค. ๒๐๒๑ ชื่อชุดลาดตระเวน สายตรวจ สาย ๒ พิกัด ๕๗๓๘๓๖ , ๒๑๔๖๘๔๖	แหล่งน้ำ ตาน้ำ น้ำตก พบลำห้วย ความกว้าง ๕ เมตร ความยาว ๓ กิโลเมตร และได้ดำเนินการเก็บข้อมูลปัจจัยนิเวศ	
วันที่ ๒๒ ธ.ค. ๒๐๒๑ ชื่อชุดลาดตระเวน สายตรวจ สาย ๒ พิกัด ๕๗๓๘๗๒ , ๒๑๔๗๘๘๙	อาวุธและอุปกรณ์การกระ ทำผิด พบปลอกกระสุนลูกซอง สีน้ำเงิน เบอร์๑๒ ยี่ห้อRIO AMMA สภาพใหม่มาก และได้ดำเนินการเก็บข้อมูล ปัจจัยนิเวศ	
วันที่ ๒๒ ธ.ค. ๒๐๒๑ ชื่อชุดลาดตระเวน สายตรวจ สาย ๒ พิกัด ๕๗๔๐๓๙ , ๒๑๔๖๘๙๙	พบร่องรอยคน พบร่องรอยกองไฟ สภาพใหม่ จำนวน ๑ กอง คาดว่ามา เก็บหาของป่า	



ประมวลภาพการลาดตระเวน
อุทยานแห่งชาติดอยหลวง
ประจำเดือน ธันวาคม ๒๕๖๔



วันที่/ชุดลาดตระเวน/พิกัด	รายละเอียดภาพ	ภาพถ่าย
วันที่ ๒๒ ธ.ค. ๒๐๒๑ ชื่อชุดลาดตระเวน สายตรวจ สาย ๒ พิกัด ๕๗๔๐๘๒ , ๒๑๔๘๕๘๘	ปางพัก/ห้าง พบปางพักพราน สภาพมีการใช้อยู่ มีหม้อทำกับข้าว คาดว่าใช้ในการล่าสัตว์ และได้ดำเนินการทำลาย	
วันที่ ๒๒ ธ.ค. ๒๐๒๑ ชื่อชุดลาดตระเวน สายตรวจ สาย ๒ พิกัด ๕๗๖๐๖๐ , ๒๑๔๗๙๘๐	การทำไม้ พบรอยตัดไม้เป็นท่อนๆ ไม้ทราบชนิดไม้ เพื่อเผาถ่าน และได้ดำเนินการเก็บข้อมูลปัจจัยคุกคาม	
วันที่ ๗ ธ.ค. ๒๐๒๑ ชื่อชุดลาดตระเวน สายตรวจ สาย ๑ พิกัด ๕๗๗๔๗๘ , ๒๑๓๑๔๗๐	อาวุธและอุปกรณ์การกระ ทำผิด พบเลื่อยมือ จำนวน ๑ อัน และได้ดำเนินการเก็บกลับ	
วันที่ ๗ ธ.ค. ๒๐๒๑ ชื่อชุดลาดตระเวน วังแก้ว พิกัด ๕๗๓๒๘๘ , ๒๑๒๐๘๑๘	การทำไม้ พบร่องรอยการทำไม้(ต้นหว้า) สภาพใหม่ จำนวน ๑ ต้น ดำเนินการเก็บข้อมูลปัจจัยคุกคาม	



ประมวลภาพการลาดตระเวน
อุทยานแห่งชาติตอยหลวง
ประจำเดือน ธันวาคม ๒๕๖๔



วันที่/ชุดลาดตระเวน/พิกัด	รายละเอียดภาพ	ภาพถ่าย
<p>วันที่ ๖ ธ.ค. ๒๐๒๑ ชื่อชุดลาดตระเวน ทาน้ำ พิกัด ๕๗๗๓๖๖ , ๒๑๓๑๓๓๗</p>	<p>พบร่องรอยคน พบขยะ(กล่องนม) แลคตาซอย สภาพเก่า (>๔สัปดาห์) จำนวน ๑ กล่อง ดำเนินการเก็บกลับ</p>	
<p>วันที่ ๘ ธ.ค. ๒๐๒๑ ชื่อชุดลาดตระเวน สายตรวจ สาย ๒ พิกัด ๕๗๖๐๓๓ , ๒๑๔๘๑๓๖</p>	<p>การทำไม้ พบรอยตัดไม้เหียง ๙ ต้น ตัดไม้เป็นบริเวณกว้าง ความ โต ๓๕ เซนติเมตร ความยาว ๒๙๐ เซนติเมตร และได้ ดำเนินการเก็บข้อมูลปัจจัยคุกคาม</p>	



สรุปผลงานลาดตระเวน อุทยานแห่งชาติดอยหลวง ประจำเดือน ธันวาคม ๒๕๖๔



สรุปผลการดำเนินงาน

จากผลการดำเนินงานข้างต้นสามารถสรุปผลได้ดังนี้

๑. ในพื้นที่อุทยานแห่งชาติดอยหลวงยังคงมีภัยคุกคาม จากการหาของป่า ล่าสัตว์ และทำไม้ อยู่ในพื้นที่ อำเภอวังเหนือ จังหวัดลำปาง เขตรับผิดชอบของหน่วยพิทักษ์แห่งชาติดอยหลวง ที่ ๑ (วังแก้ว)
๒. ในพื้นที่อุทยานแห่งชาติดอยหลวงยังคงมีภัยคุกคาม จากการหาของป่า และล่าสัตว์ อยู่ในพื้นที่ อำเภอเวียงป่าเป้า จังหวัดเชียงราย เขตรับผิดชอบของหน่วยพิทักษ์อุทยานแห่งชาติดอยหลวง ที่ ๓ (ห้วยทราย)
๓. ในพื้นที่อุทยานแห่งชาติดอยหลวงยังคงมีภัยคุกคาม จากการทำไม้ และล่าสัตว์ อยู่ในพื้นที่ อำเภอแม่สรวย จังหวัดเชียงราย เขตรับผิดชอบของหน่วยพิทักษ์อุทยานแห่งชาติดอยหลวงที่ ๕ (ปางอ้อย)

ปัญหาและอุปสรรค

๑. เนื่องจากพื้นที่สูงชัน เป็นเนินเขาสูง ทำให้เจ้าหน้าที่ไม่สามารถเข้าไปสำรวจ ทัวถึงได้

ข้อเสนอแนะ

๑. ตั้งจุดสกัดเพิ่มเติมในพื้นที่เสี่ยงต่อการลักลอบกระทำผิด
๒. สร้างขวัญและกำลังใจตลอดจนสวัสดิการให้กับเจ้าหน้าที่ผู้ปฏิบัติงาน

แผนการลาดตระเวนในเดือนต่อไป

๑. เจ้าหน้าที่ผู้เกี่ยวข้อง ได้มีการประชุมวางแผนการเดินลาดตระเวนในพื้นที่เสี่ยง ในวันที่ ๓๐ ธันวาคม ๒๕๖๔

(ลงชื่อ) *สมฤทธิ กิติมา* ผู้จัดทำรายงาน
(นายสมฤทธิ กิติมา)
วันที่ ๒๙ ธันวาคม ๒๕๖๔

(ลงชื่อ) *Prasom* ผู้ตรวจรายงาน
(นายนพพร ประทุมเหงา)
หัวหน้าอุทยานแห่งชาติดอยหลวง