



รายงานลาดตระเวนเชิงคุณภาพในพื้นที่อนุรักษ์

อุทยานแห่งชาติแม่ปืม
Mae Puem National Park

ประจำเดือน พฤษภาคม ๒๕๖๙



รายงานผลการลาดตระเวน อุทยานแห่งชาติแม่ปืม ประจำเดือน พฤษภาคม ๒๕๖๙



จำนวนชุดลาดตระเวน ๕ ชุด จำนวนครั้งในการลาดตระเวน ๑๙ ครั้ง จำนวนวันในการลาดตระเวน ๑๑๙ วัน
รวมระยะทางในการลาดตระเวนทั้งหมด ๒,๔๗๖.๐๒ กิโลเมตร

ทีมที่	ชื่อชุดลาดตระเวน	ระหว่างวันที่	จำนวนครั้ง	จำนวนวัน	ระยะทางการลาดตระเวน (กม.)			
					เดินเท้า	รถยนต์	ทางน้ำ	อากาศ
๑	ป่าแดงงาม		๓	๒๓	๗๗	๖๕๗	๐	๐
๒	สันป่าส้าน		๔	๒๔	๖๐	๔๖๕	๐	๐
๓	ห้วยพญาเก๊า		๓	๒๓	๕๓	๕๒๗	๐	๐
๔	ห้วยหลวง		๓	๒๓	๖๗	๒๗๕	๐	๐
๕	อุทยานแห่งชาติแม่ปืม		๖	๒๖	๖๔	๒๓๑	๐	๐
ผลรวม			๑๙	๑๑๙	๓๒๐	๒,๑๕๖	๐	๐

กราฟแสดงจำนวนวัน และระยะทางในการลาดตระเวน

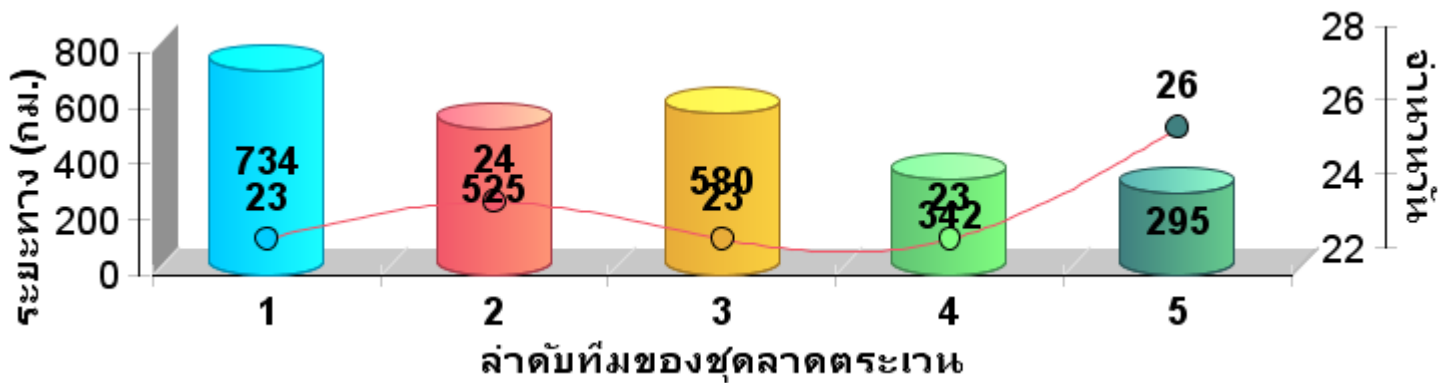



แผนที่แสดงความเข้มข้นการลาดตระเวน
อุทยานแห่งชาติแม่ปืม
ประจำเดือน พฤษภาคม ๒๕๖๙

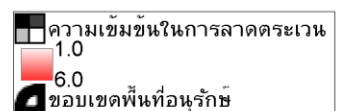
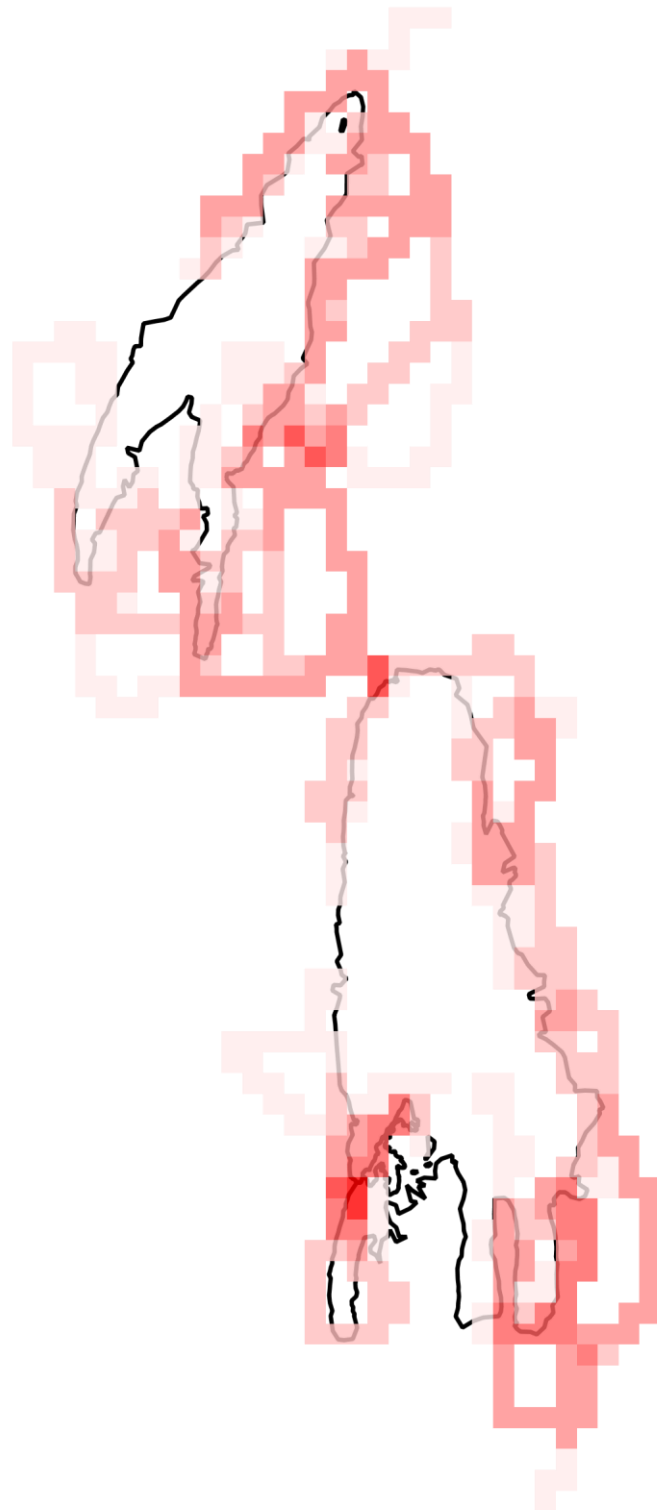



แผนที่แสดงเส้นทางการลาดตระเวน
อุทยานแห่งชาติแม่ปืม
ประจำเดือน พฤษภาคม ๒๕๖๙

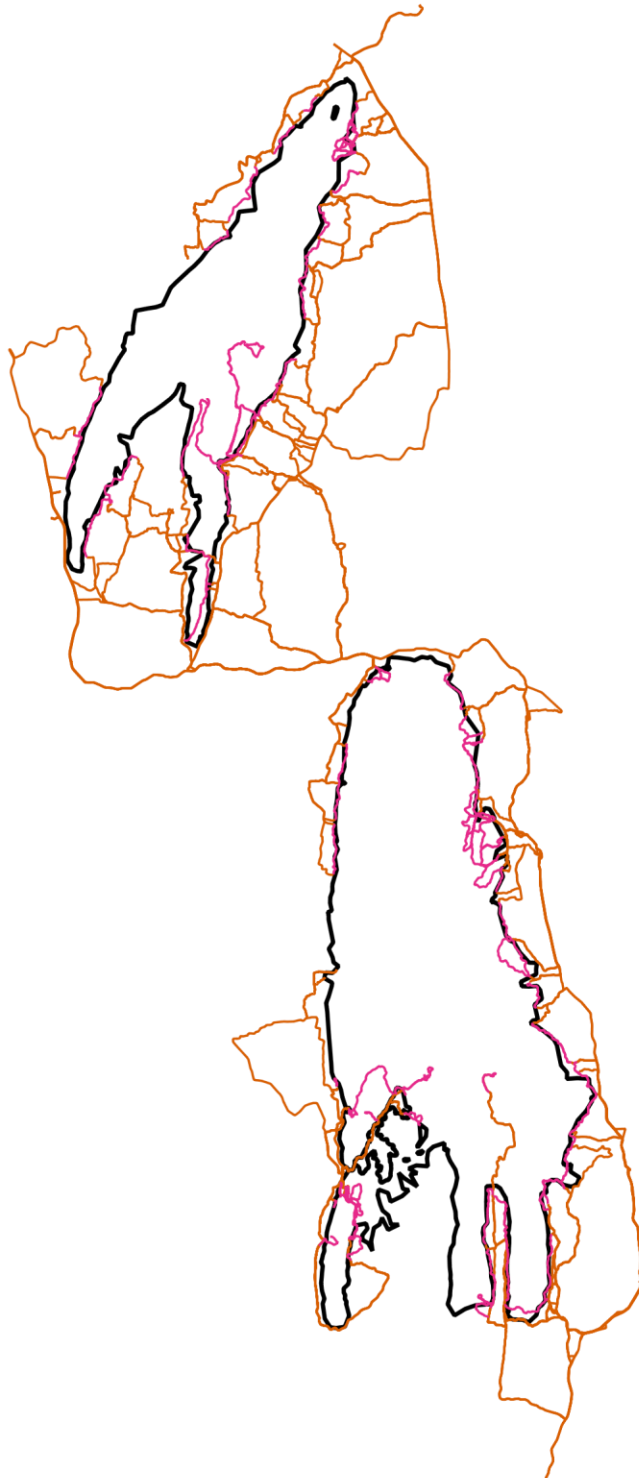

- เส้นทางลาดตระเวน เดินเท้า
- เส้นทางลาดตระเวน ทางน้ำ
- เส้นทางลาดตระเวน รถยนต์
- เส้นทางลาดตระเวน ทางอากาศ
- ขอบเขตพื้นที่อนุรักษ์



แผนที่แสดงการกระจายของสัตว์ป่า
อุทยานแห่งชาติแม่ปืม
ประจำเดือน พฤษภาคม ๒๕๖๙

นกกยูง



.....
.....

กวางป่า



.....
.....

ควายป่า



.....
.....

ช้างป่า



.....
.....

วัวแดง



.....
.....

สมเสร็จ



.....
.....

หมูป่า



.....
.....

แก้ง



.....
.....

เสือโคร่ง



.....
.....

จำนวนครั้งที่พบร่องรอย
สัตว์ป่า

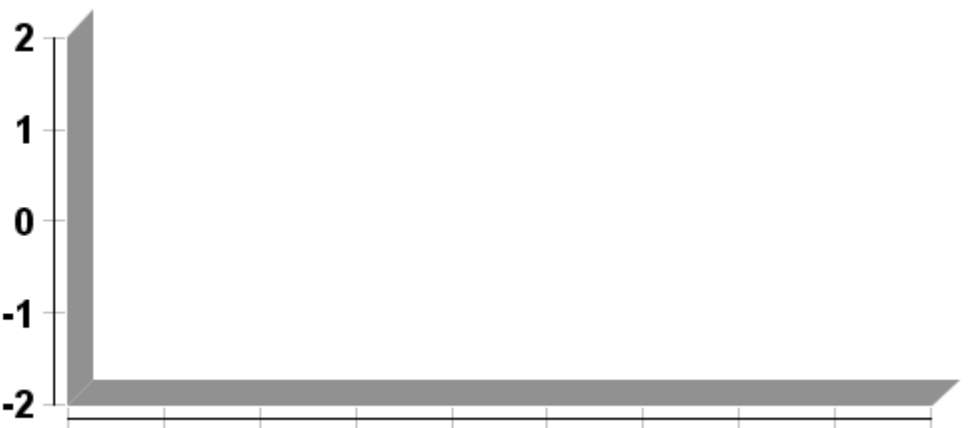

ชนิดสัตว์ป่า



ตารางสรุปการพบปัจจัยคุกคาม
อุทยานแห่งชาติแม่ปืม
ประจำเดือน พฤษภาคม ๒๕๖๙



ปัจจัยคุกคาม	ชุดลาดตระเวน	พิกัด X	พิกัด Y	รายละเอียดของปัจจัยคุกคาม	การจัดการ	สถานที่
ไฟป่า/เผาป่า	อุทยานแห่งชาติ แม่ปืม	๕๙๐๘๓๗	๒๑๓๗๔๑๖	ตรวจพบการเกิดไฟป่าในพื้นที่ จำนวน ๑ จุด ท้องที่บ้านป่าตึงใต้ ม.๖ ต.แม่ใจ อ.แม่ใจ จ.พะเยา เริ่มดับเวลา ๐๙.๓๒ น. ดับเสร็จเวลา ๑๑.๔๖ น. พื้นที่เสียหาย ๕๐ ไร่ สภาพพื้นที่ป่าเต็งรัง สาเหตุเก็บหาของป่า		ในพื้นที่



แผนที่แสดงการกระจายของปัจจัยคุกคาม
 อุทยานแห่งชาติแม่ปืม
 ประจำเดือน พฤษภาคม ๒๕๖๙



การบุกรุกแผ้วถาง

การล่า

การจับสัตว์น้ำ



การทำไม้

การเลี้ยงปศุสัตว์

อื่นๆ



การเก็บหาของป่า

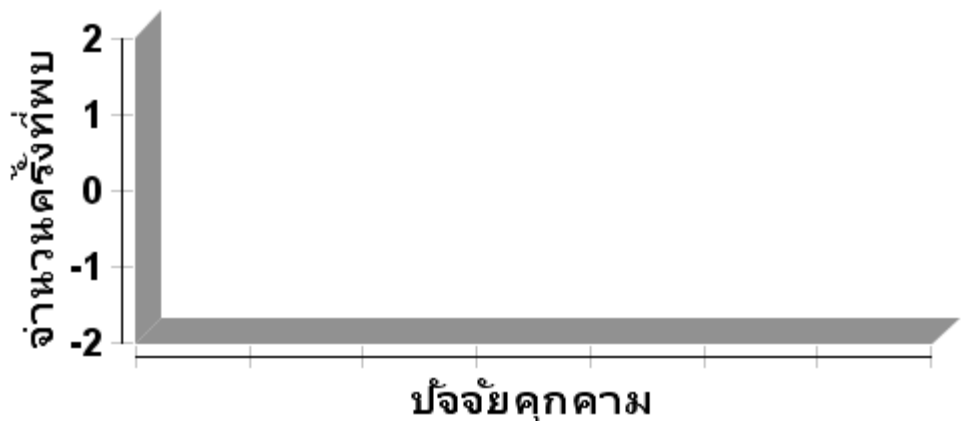



แผนที่แสดงการกระจายของปัจจัยนิเวศ
อุทยานแห่งชาติแม่ปืม
ประจำเดือน พฤษภาคม ๒๕๖๙



ต้นไทร/ไม้ผลที่เป็นอาหารสัตว์ป่า

โปงดิน/โป่งน้ำ



รังผึ้ง

แหล่งน้ำ/ตาน้ำ





ตารางสรุปการพบปัจจัยนิเวศ
อุทยานแห่งชาติแม่ปืม
ประจำเดือน พฤษภาคม ๒๕๖๙



ปัจจัยนิเวศ	พิกัด X	พิกัด Y	รายละเอียดปัจจัยนิเวศ	สถานะ
เห็ด	๕๙๐๘๕๕	๒๑๔๕๐๙๒	พบเห็ดระโงกขาว จำนวน ๒ ดอก ขึ้นอยู่บริเวณเส้นทางที่ลาดตระเวนบนสันเขา	
	๕๙๑๕๗๐	๒๑๓๙๕๐๙	พบเห็ดน้ำแป้งออกเป็นกลุ่มจำนวน ๑๒ ดอก บริเวณเส้นทางลาดตระเวน	



ประมวลภาพการลาดตระเวน
อุทยานแห่งชาติแม่ปืม
ประจำเดือน พฤษภาคม ๒๕๖๙



วันที่/ชุดลาดตระเวน/พิกัด	รายละเอียดภาพ	ภาพถ่าย
<p>วันที่ ๒-๔ พฤษภาคม ๒๕๖๙</p> <p>สายตรวจส่วนกลาง X ๕๙๐๘๓๖ Y ๒๑๓๗๔๑๖</p>	<p>ปัจจัยคุกคาม/ไฟป่า</p> <p>ตรวจพบการเกิดไฟป่าในพื้นที่จำนวน ๑ จุด ท้องที่บ้านป่าตึงใต้ ม.๖ ต.แม่ใจ อ.แม่ใจ จ.พะเยา เริ่มดับเวลา ๐๙.๓๒ น. ดับเสร็จเวลา ๑๑.๔๖ น. พื้นที่เสียหาย ๕๐ ไร่ สภาพพื้นที่ป่าเต็งรัง สาเหตุเก็บหาของป่า</p>	
<p>วันที่ ๕-๘ พฤษภาคม ๒๕๖๙</p> <p>สายตรวจส่วนกลาง X ๕๙๐๘๕๙ Y ๒๑๔๕๐๙๒</p>	<p>ปัจจัยนิเวศ/เห็ด</p> <p>พบเห็ดระโงกขาว จำนวน ๒ ดอก ขึ้นอยู่บริเวณ เส้นทางที่ลาดตระเวนบนสันเขา</p>	
<p>วันที่ ๑๐-๑๔ พฤษภาคม ๒๕๖๙</p> <p>สายตรวจส่วนกลาง X ๕๙๑๕๗๐ Y ๒๑๓๙๕๐๙</p>	<p>ปัจจัยนิเวศ/เห็ด</p> <p>พบเห็ดน้ำแแบ่งออกเป็นกลุ่มจำนวน ๑๒ ดอก บริเวณเส้นทางลาดตระเวน</p>	
<p>วันที่ ๑-๘ พฤษภาคม ๒๕๖๙</p> <p>หน่วยพิทักษ์ฯ ห้วยหลวง X ๖๐๐๕๙๙ Y ๒๑๔๘๙๔๔</p>	<p>สัตว์ป่า</p> <p>พบไข่นกยูง จำนวน ๔ ใบ แต่ไม่พบนกยูงเพศเมีย อยู่บริเวณใกล้ๆ พบในเขตพื้นที่ป่า บ้านศรีโพธิ์ทอง ม.๖ ต.ศรีโพธิ์เงิน อ.ป่าแดด จ.เชียงราย</p>	



สรุปผลงานลาดตระเวน
อุทยานแห่งชาติแม่ปืม
ประจำเดือน พฤษภาคม ๒๕๖๙

สรุปผลการดำเนินงาน

จากผลการดำเนินงานข้างต้นสามารถสรุปผลได้ดังนี้

๑. ในพื้นที่อุทยานแห่งชาติแม่ปืมยังคงมีการคุกคามจากการลักลอบหาของป่า และล่าสัตว์ป่าในพื้นที่เขตธรรมชาติสันโดษ ตามมาตรา ๕๖ อยู่จากการพบร่องรอยการทิ้งขวดเครื่องดื่มชูกำลัง และขยะอื่นๆ

ปัญหาและอุปสรรค

๑. เครื่อง GPS ค่อนข้างเก่าจึงทำให้มีปัญหาในการรับสัญญาณจากดาวเทียมทำให้เส้นทางการลาดตระเวนบางส่วนกระโดดและไม่ต่อเนื่องกัน บางเส้นไฟล์ก็เสียหายใช้งานไม่ได้
๒. ปัญหาที่เกี่ยวกับ มด แมลง และสัตว์มีพิษต่างๆ

ข้อเสนอแนะ

๑. อยากให้เพิ่มเครื่องมือที่ใช้ในการปฏิบัติงานลาดตระเวนเชิงคุณภาพ เช่น GPS และกล้องถ่ายรูปดิจิทัล เพราะเครื่องมือเหล่านี้ส่วนใหญ่ที่ใช้กันอยู่ค่อนข้างเก่าและมีปัญหา บางส่วนก็ชำรุดเสียหาย เนื่องจากการใช้งานมานาน

แผนการลาดตระเวนในเดือนต่อไป

๑. เจ้าหน้าที่ผู้เกี่ยวข้องได้มีการประชุมวางแผนการเดินลาดตระเวนในพื้นที่เสี่ยงวันที่ ๒๙ พฤษภาคม ๒๕๖๙

(ลงชื่อ) ผู้จัดทำรายงาน
(นายสุมิตร สุธรรม)
วันที่ ๕ มิถุนายน ๒๕๖๙

(ลงชื่อ) ผู้ตรวจรายงาน
(นายวุฒิพงษ์ ดงคำฟู)
หัวหน้าอุทยานแห่งชาติแม่ปืม
วันที่ ๕ มิถุนายน ๒๕๖๙

แผนการลาดตระเวนประจำเดือนมิถุนายน 2569
MPP_000024

Plan Summary

Plan ID:	MPP_000024	Plan Type:	แผนการลาดตระเวน
Plan Name:	แผนการลาดตระเวนประจำเดือนมิถุนายน 2569	Unavailable Employees:	0
Creator:	สุมิตร สุธรรม [MPP 027]	Active Employees:	25
Start Date:	1 มิถุนายน 2569	Parent Plan:	(ไม่มี)
End Date:	30 มิถุนายน 2569	Station:	อุทยานแห่งชาติแม่ปืม
Description:	ลาดตระเวนป้องกันและปราบปรามการกระทำผิดเกี่ยวกับทรัพยากรธรรมชาติ		
Comments:			
Patrols:	(ไม่มี)		

Plan Targets

Target Name	Target Description	Status Description	Status
บ้านภูเงิน	[พื้นที่] บ้านภูเงิน (2 จุด)	ไม่สำเร็จ	✘
บ้านโปงเกลื้อ	[พื้นที่] บ้านโปงเกลื้อ (1 จุด)	ไม่สำเร็จ	✘
บ้านโพธิ์ทอง	[พื้นที่] บ้านโพธิ์ทอง (2 จุด)	ไม่สำเร็จ	✘
บ้านหนองบัว	[พื้นที่] บ้านหนองบัว (1 จุด)	ไม่สำเร็จ	✘
บ้านดงอินตาใต้	[พื้นที่] บ้านดงอินตาใต้ (2 จุด)	ไม่สำเร็จ	✘
บ้านดงบุญนา	[พื้นที่] บ้านดงบุญนา (1 จุด)	ไม่สำเร็จ	✘

SubPlan Targets

Plan Id	Target Name	Target Description	Status Description	Status
---------	-------------	--------------------	--------------------	--------

Spatial Targets Map



แผนการลาดตระเวนประจำเดือนมิถุนายน 2569
MPP_000025

Plan Summary

Plan ID:	MPP_000025	Plan Type:	แผนการลาดตระเวน
Plan Name:	แผนการลาดตระเวนประจำเดือนมิถุนายน 2569	Unavailable Employees:	0
Creator:	สุมิตร สุธรรม [MPP 027]	Active Employees:	25
Start Date:	1 มิถุนายน 2569	Parent Plan:	(ไม่มี)
End Date:	30 มิถุนายน 2569	Station:	ป่าแดงงาม
Description:	ลาดตระเวนป้องกันและปราบปรามการกระทำผิดเกี่ยวกับทรัพยากรธรรมชาติ		
Comments:			
Patrols:	(ไม่มี)		

Plan Targets

Target Name	Target Description	Status Description	Status
บ้านห้วยสัก	[พื้นที่] บ้านห้วยสัก (1 จุด)	ไม่สำเร็จ	✘
บ้านสันไต้	[พื้นที่] บ้านสันไต้ (1 จุด)	ไม่สำเร็จ	✘
บ้านห้วยบงไต้	[พื้นที่] บ้านห้วยบงไต้ (1 จุด)	ไม่สำเร็จ	✘
บ้านจำผักกูด	[พื้นที่] บ้านจำผักกูด (1 จุด)	ไม่สำเร็จ	✘
บ้านแม่แก้วเหนือ	[พื้นที่] บ้านแม่แก้วเหนือ (1 จุด)	ไม่สำเร็จ	✘
บ้านดงตะเคียน	[พื้นที่] บ้านดงตะเคียน (1 จุด)	ไม่สำเร็จ	✘
บ้านนิคมแม่ลาว	[พื้นที่] บ้านนิคมแม่ลาว (1 จุด)	ไม่สำเร็จ	✘

SubPlan Targets

Plan Id	Target Name	Target Description	Status Description	Status
---------	-------------	--------------------	--------------------	--------

Spatial Targets Map



แผนการลาดตระเวนประจำเดือนมิถุนายน 2569
MPP_000026

Plan Summary

Plan ID:	MPP_000026	Plan Type:	แผนการลาดตระเวน
Plan Name:	แผนการลาดตระเวนประจำเดือนมิถุนายน 2569	Unavailable Employees:	0
Creator:	สุมิตร สุธรรม [MPP 027]	Active Employees:	25
Start Date:	1 มิถุนายน 2569	Parent Plan:	(ไม่มี)
End Date:	30 มิถุนายน 2569	Station:	หน่วยพญาเก๋า
Description:	ลาดตระเวนป้องกันและปราบปรามการกระทำผิดเกี่ยวกับทรัพยากรธรรมชาติ		
Comments:			
Patrols:	(ไม่มี)		

Plan Targets

Target Name	Target Description	Status Description	Status
บ้านปยุตต์	[พื้นที่] บ้านปยุตต์ (1 จุด)	ไม่สำเร็จ	✘
บ้านดงเจริญ	[พื้นที่] บ้านดงเจริญ (1 จุด)	ไม่สำเร็จ	✘
บ้านเขื่อนแก้ว	[พื้นที่] บ้านเขื่อนแก้ว (1 จุด)	ไม่สำเร็จ	✘
บ้านหัวดอย	[พื้นที่] บ้านหัวดอย (1 จุด)	ไม่สำเร็จ	✘
บ้านโป่งฮ้างใต้	[พื้นที่] บ้านโป่งฮ้างใต้ (1 จุด)	ไม่สำเร็จ	✘
บ้านห้วยสัก	[พื้นที่] บ้านห้วยสัก (1 จุด)	ไม่สำเร็จ	✘
บ้านสันสลี	[พื้นที่] บ้านสันสลี (1 จุด)	ไม่สำเร็จ	✘
บ้านแม่ฮ้อ	[พื้นที่] บ้านแม่ฮ้อ (1 จุด)	ไม่สำเร็จ	✘

SubPlan Targets

Plan Id	Target Name	Target Description	Status Description	Status
---------	-------------	--------------------	--------------------	--------

Spatial Targets Map



แผนการลาดตระเวนประจำเดือนมิถุนายน 2569
MPP_000027

Plan Summary

Plan ID:	MPP_000027	Plan Type:	แผนการลาดตระเวน
Plan Name:	แผนการลาดตระเวนประจำเดือนมิถุนายน 2569	Unavailable Employees:	0
Creator:	สมิตร สุธรรม [MPP 027]	Active Employees:	25
Start Date:	1 มิถุนายน 2569	Parent Plan:	(ไม่มี)
End Date:	30 มิถุนายน 2569	Station:	ห้วยหลวง
Description:	ลาดตระเวนป้องกันและปราบปรามการกระทำผิดเกี่ยวกับทรัพยากรธรรมชาติ		
Comments:			
Patrols:	(ไม่มี)		

Plan Targets

Target Name	Target Description	Status Description	Status
บ้านศรีโพธิ์เงิน	[พื้นที่] บ้านศรีโพธิ์เงิน (1 จุด)	ไม่สำเร็จ	✘
บ้านดอนศิลา	[พื้นที่] บ้านดอนศิลา (1 จุด)	ไม่สำเร็จ	✘
บ้านห้วยลึก	[พื้นที่] บ้านห้วยลึก (1 จุด)	ไม่สำเร็จ	✘
บ้านสันเจริญ	[พื้นที่] บ้านสันเจริญ (1 จุด)	ไม่สำเร็จ	✘
บ้านดอนแก้ว, บ้านเด่น	[พื้นที่] บ้านดอนแก้ว, บ้านเด่น (2 จุด)	ไม่สำเร็จ	✘
บ้านสันกอง	[พื้นที่] บ้านสันกอง (1 จุด)	ไม่สำเร็จ	✘

SubPlan Targets

Plan Id	Target Name	Target Description	Status Description	Status
---------	-------------	--------------------	--------------------	--------

Spatial Targets Map

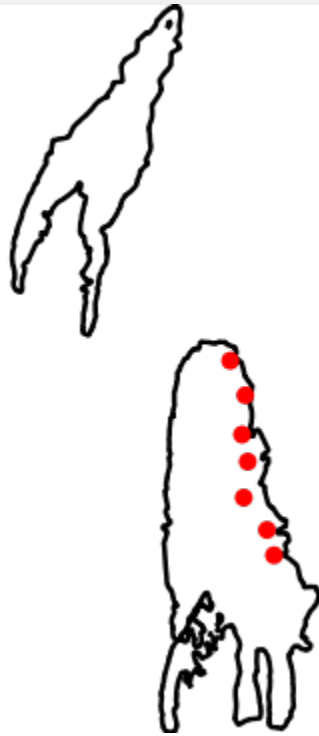

แผนการลาดตระเวนประจำเดือนมิถุนายน 2569
MPP_000028

Plan Summary

Plan ID:	MPP_000028	Plan Type:	แผนการลาดตระเวน
Plan Name:	แผนการลาดตระเวนประจำเดือนมิถุนายน 2569	Unavailable Employees:	0
Creator:	สุมิตร สุธรรม [MPP 027]	Active Employees:	25
Start Date:	1 มิถุนายน 2569	Parent Plan:	(ไม่มี)
End Date:	30 มิถุนายน 2569	Station:	สันป่าสัก
Description:	ลาดตระเวนป้องกันและปราบปรามการกระทำผิดเกี่ยวกับทรัพยากรธรรมชาติ		
Comments:			
Patrols:	(ไม่มี)		

Plan Targets

Target Name	Target Description	Status Description	Status
บ้านสันตันแหน	[พื้นที่] บ้านสันตันแหน (1 จุด)	ไม่สำเร็จ	✘
บ้านกาดถี่เหนือ	[พื้นที่] บ้านกาดถี่เหนือ (1 จุด)	ไม่สำเร็จ	✘
บ้านห้วยทรายขาว	[พื้นที่] บ้านห้วยทรายขาว (1 จุด)	ไม่สำเร็จ	✘
บ้านร่องปอ	[พื้นที่] บ้านร่องปอ (2 จุด)	ไม่สำเร็จ	✘
บ้านสันป่าสัก, บ้านใหม่	[พื้นที่] บ้านสันป่าสัก, บ้านใหม่ (2 จุด)	ไม่สำเร็จ	✘

SubPlan Targets

Plan Id	Target Name	Target Description	Status Description	Status
---------	-------------	--------------------	--------------------	--------

Spatial Targets Map

