



รายงานลาดตระเวนเชิงคุณภาพในพื้นที่อนุรักษ์

อุทยานแห่งชาติดอยหลวง

Doi-Luang National Park

ประจำเดือน มีนาคม 2569



รายงานผลการลาดตระเวน อุทยานแห่งชาติดอยหลวง ระหว่างวันที่ 1 มีนาคม พ.ศ. 2569 ถึง 31 มีนาคม พ.ศ. 2569

จำนวนชุดลาดตระเวน 10 ชุด จำนวนครั้งในการลาดตระเวน 44 ครั้ง จำนวนวันในการลาดตระเวน 184 วัน

จำนวนคืนในการลาดตระเวน 140 คืน รวมระยะทางในการลาดตระเวนทั้งหมด 8,933.81 กิโลเมตร

ที่มที่	ชื่อชุดลาดตระเวน	ระหว่างวันที่	จำนวนครั้ง	จำนวนวัน	จำนวนคืน	ระยะทางการลาดตระเวน (กม.)				
						เดินเท้า	รถยนต์	รถจักรยานยนต์	ทางน้ำ	ทางอากาศ
1	จำปาทอง		3	17	14	63.90	851.00	0.00	0.00	0.00
2	ทุ่งม่าน		5	19	14	75.20	923.77	0.00	0.00	0.00
3	ท่าน้ำ		4	18	14	35.43	656.43	134.66	0.00	0.00
4	ปางอ้อย		3	17	14	18.65	644.79	0.00	0.00	0.00
5	ผาวี		5	19	14	16.83	399.47	10.55	0.00	0.00
6	วังแก้ว		5	19	14	50.25	1,040.54	0.00	0.00	0.00
7	สันกลาง		3	17	14	25.81	721.63	0.00	0.00	0.00
8	สายตรวจ สาย 1		4	18	14	35.78	1,334.67	0.00	0.00	0.00
9	สายตรวจ สาย 2		9	23	14	52.13	1,002.42	0.00	0.00	0.00
10	ห้วยทราย		3	17	14	31.81	281.69	526.40	0.00	0.00
ผลรวม			44	184	140	405.79	7,856.41	671.61	0.00	0.00

กราฟแสดงจำนวนวัน และระยะทางในการลาดตระเวน

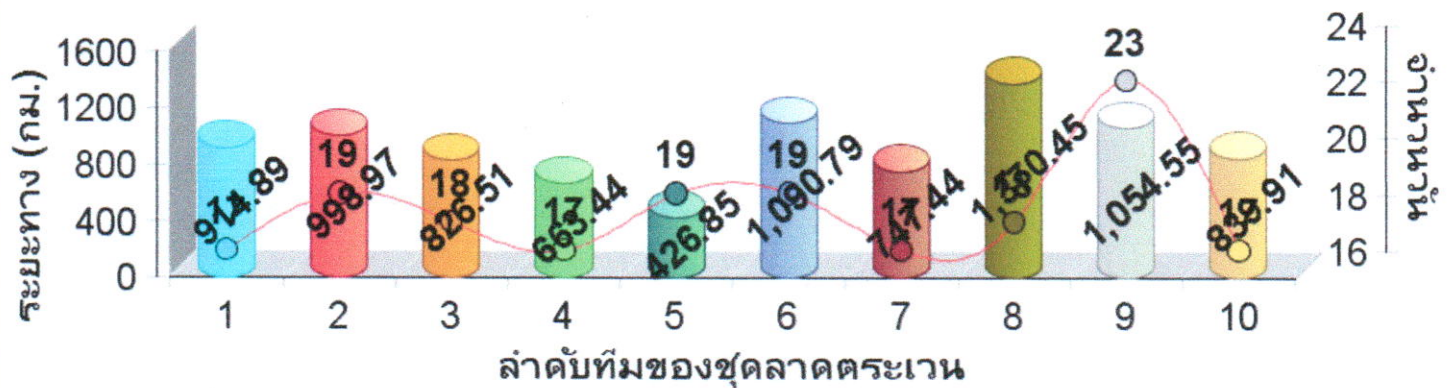



แผนที่แสดงความเข้มข้นของการลาดตระเวน



อุทยานแห่งชาติดอยหลวง

ประจำเดือน มีนาคม 2569

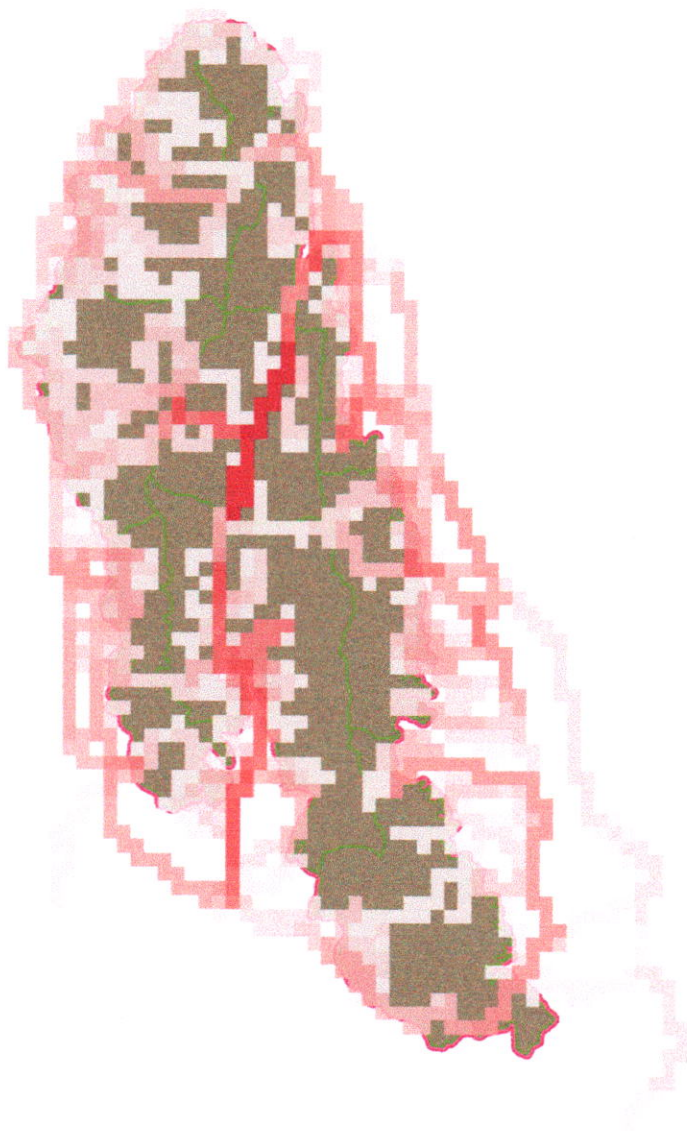



แผนที่แสดงเส้นทางการลาดตระเวน



อุทยานแห่งชาติดอยหลวง

ประจำเดือน มีนาคม 2569

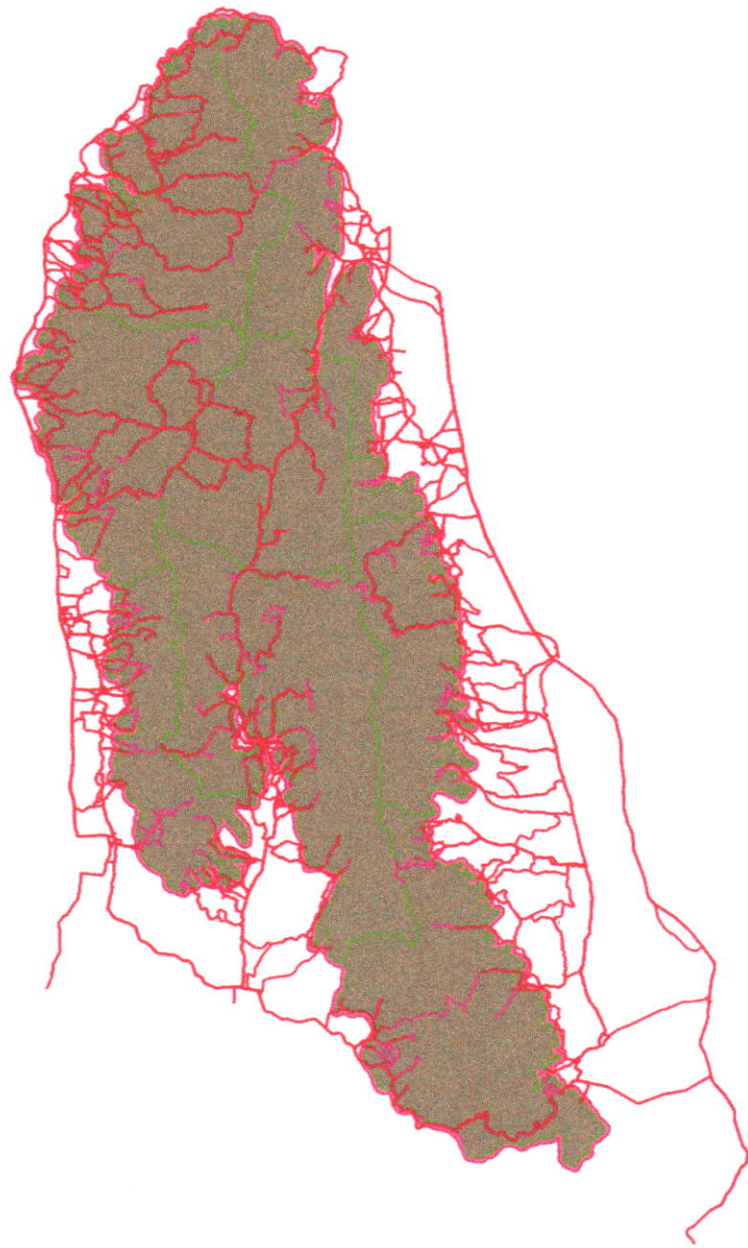



แผนที่แสดงการกระจายของสัตว์ป่า



อุทยานแห่งชาติดอยหลวง

ประจำเดือน มีนาคม 2569

หมาใน



นกยูง



หมาจิ้งจอก



หมูป่า



อีเห็นข้างลาย

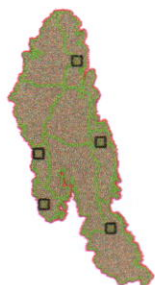

เก้ง



ตะกวด



แมวดาว



ไก่ป่า

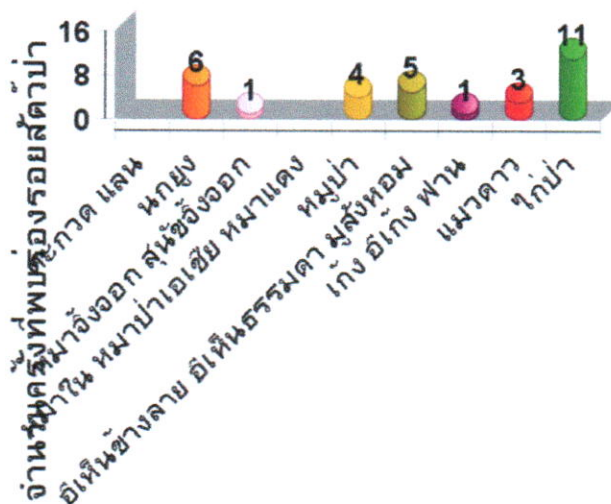

- ตะกวด แลน
- นกยูง
- หมาจิ้งจอก ...
- หมาใน หมา...
- หมูป่า
- อีเห็นข้างลา...
- เก้ง อีเก้ง ฟาน
- แมวดาว
- ไก่ป่า

ชนิดสัตว์ป่า



ตารางสรุปการพบปัจจัยคุกคาม
อุทยานแห่งชาติดอยหลวง
ประจำเดือน มีนาคม 2569



ปัจจัยคุกคาม	ชุดลาดตระเวน	พิกัด X	พิกัด Y	รายละเอียดของปัจจัยคุกคาม	การจัดการ	สถานที่
การล่า	จำป่าทอง	578987	2121009	พบปลอกกระสุนปืนลูกซอง จำนวน 1 ปลอก จึงบันทึกไว้เป็นข้อมูลสังเกตการณ์	สังเกตการณ์	ในพื้นที่
	ทุ่งม่าน	558894	2126928	พบห้างคักยิงสัตว์ จำนวน 1 หลัง สภาพใหม่ จึงบันทึกไว้เป็นข้อมูลสังเกตการณ์	สังเกตการณ์	ในพื้นที่
		561202	2123883	พบปลอกกระสุนปืนลูกซอง สภาพเก่า จำนวน 1 ปลอก	สังเกตการณ์	ในพื้นที่
	ท่าน้ำ	578415	2135777	พบซากไก่อป่า จำนวน 1 ตัว สภาพใหม่ คาดว่าเกิดจากการถูกล่า	สังเกตการณ์	ในพื้นที่
	ปางอ้อย	561665	2173004	พบปลอกกระสุนปืนลูกซอง สีเขียว ยี่ห้อไทอาร์ม สภาพใหม่ จำนวน 1 ปลอก จึงทำการบันทึกไว้เป็นข้อมูลสังเกตการณ์	สังเกตการณ์	ในพื้นที่
	ผาวี	567407	2155320	พบปลอกกระสุนลูกซอง สีแดง เบอร์ 12 สภาพเก่า จำนวน 1 ปลอก จึงได้ดำเนินการทำลาย	ทำลาย	ในพื้นที่
		569769	2154579	พบปลอกกระสุนปืนลูกซอง สีเขียว จำนวน 1 ปลอก จึงดำเนินการเก็บไว้เป็นข้อมูลสังเกตการณ์	สังเกตการณ์	ในพื้นที่
		570468	2143081	พบปลอกกระสุนปืนลูกซอง จำนวน 1 ปลอก สีเขียว จึงบันทึกไว้เป็นข้อมูลสังเกตการณ์	สังเกตการณ์	ในพื้นที่
	วังแก้ว	562842	2141063	พบปลอกกระสุน จำนวน 1 ปลอก จึงทำการบันทึกไว้เป็นข้อมูลสังเกตการณ์	สังเกตการณ์	ในพื้นที่
		567167	2141106	พบขนนกตะขาบทุ่ง ถูกถอนทิ้งไว้ จำนวน 1 กอง คาดว่าเกิดจากการล่า	สังเกตการณ์	ในพื้นที่
	สันกลาง	568340	2174585	พบขั้วคักยิงสัตว์อยู่บนพื้นดิน จำนวน 1 หลัง สภาพเก่า จึงดำเนินการทำลาย	ทำลาย	ในพื้นที่
	สายตรวจ สาย 1	561912	2124007	พบขนไก่อป่า ถูกถอนทิ้งไว้จำนวน 1 กอง จึงบันทึกไว้เป็นข้อมูลสังเกตการณ์	สังเกตการณ์	ในพื้นที่



ตารางสรุปการพบปัจจัยคุกคาม
อุทยานแห่งชาติดอยหลวง
ประจำเดือน มีนาคม 2569



ปัจจัยคุกคาม	เขตลาดตระเวน	พิกัด X	พิกัด Y	รายละเอียดของปัจจัยคุกคาม	การจัดการ	สถานที่
		568603	2128650	ตรวจยึดจับกุมการกระทำผิด 1 ราย จับกุมผู้ต้องหา 1 คน ทราบชื่อนาย ใหม่ คัค แก้วก้อน อายุ 61 ปี บ้านเลขที่ 60 ม.1ต.ทุ่งฮั่ว อ.วังเหนือ จ.ลำปาง ตรวจ ยึดของกลางในการกระทำความผิดดังนี้ 1.อาวุธปืนลูกซองยาว(ไม่มีหมายเลข ทะเบียน) จำนวน1กระบอก 2.ลูก กระสุนปืนลูกซองขนาดเบอร์12 จำนวน 6 นัด 3.ไฟฉายแบบคาดศีรษะ จำนวน 2 ดวง 4.ยาบ้า จำนวน 5 เม็ดนำ ตัวส่งพนักงานสอบสวน สภ.วังเหนือ จ.ลำปาง ตาม ปจว.ข้อที่2 เวลา23.02น. คดีอาญาที่62/2569 ยึดทรัพย์สินที่ 47/2569 ลงวันที่ 19/มี.ค./69 เหตุเกิด : เวลา ประมาณ 20.40 น. ที่อยู่ที่บ้านแม่ทราย เงิน ม.12 ต.ทุ่งฮั่ว อ.วังเหนือ จ.ลำปาง		ในพื้นที่
				ลูกกระสุนปืนลูกซองขนาดเบอร์12 จำนวน 6 นัด	ยึดของกลาง/ ส่งคดี	ในพื้นที่
				อาวุธปืนลูกซองยาว(ไม่มีหมายเลข ทะเบียน) จำนวน1กระบอก	ยึดของกลาง/ ส่งคดี	ในพื้นที่
		570107	2153877	พบห้างดักยิงสัตว์ (บนต้นไม้) จำนวน 1 ซุ้ม และซุ้มดักยิงสัตว์ (บนดิน) จำนวน 1 ซุ้ม สภาพใหม่ จึงได้ดำเนิน การทำลาย	ทำลาย	ในพื้นที่
		576566	2145336	พบห้างต้องสงสัย เป็นที่พัก คาดว่าน่า เป็นการล่าสัตว์ จึงได้ดำเนินเก็บข้อมูล คุกคาม	ทำลาย	ในพื้นที่
ทำไม้	ท่าน้ำ	574578	2145997	พบต้นเต็ง ถูกตัดทิ้งไว้ จำนวน 2 ต้น รอบคันไถ 85 ซม. คาดว่าเป็นการตัด เพื่อนำไปทำเสา จึงบันทึกไว้เป็นข้อมูล สังเกตการณ์	สังเกตการณ์	ในพื้นที่
เก็บหาของป่า	ทุ่งม่าน	557011	2137672	พบทอยตีผึ้ง สภาพเก่า จึงบันทึกไว้เป็น ข้อมูลสังเกตการณ์	สังเกตการณ์	ในพื้นที่



ตารางสรุปการพบปัจจัยคุกคาม
อุทยานแห่งชาติดอยหลวง
ประจำเดือน มีนาคม 2569



ปัจจัยคุกคาม	ชุดลาดตระเวน	พิกัด X	พิกัด Y	รายละเอียดของปัจจัยคุกคาม	การจัดการ	สถานที่
ไฟฟ้า/เผาป่า	จำป่าทอง	574582	2112642	พบไฟฟ้า ท้องที่บ้านปงทอง ม.7 ต.วังทอง อ.วังเหนือ จ.ลำปาง สาเหตุไฟฟ้า คาดว่าเกิดจากการหาของป่า พื้นที่เสียหาย เนื้อที่ 20 ไร่		ในพื้นที่
		576223	2111927	พบไฟฟ้า จึงดำเนินการเข้าดับไฟฟ้า		ในพื้นที่
		576573	2113731	พบไฟฟ้า ท้องที่บ้านปงทอง ม.7 ต.วังทอง อ.วังเหนือ จ.ลำปาง สาเหตุไฟฟ้า คาดว่าเกิดจากการหาของป่า พื้นที่เสียหาย เนื้อที่ 40 ไร่		ในพื้นที่
		585442	2110225	พบเห็นไฟฟ้า จึงเข้าทำการดับไฟฟ้า จำนวน 1 จุด		ในพื้นที่
	ทุ่งม่าน	557836	2137224	พบไฟฟ้า จึงเข้าทำการดับไฟ ไม่ทราบสาเหตุ ไม่สามารถประเมินความเสียหายได้ จึงบันทึกไว้เป็นข้อมูลสังเกตการณ์		ในพื้นที่
	ทำน้ำ	573856	2145243	ได้รับแจ้ง พบกลุ่มควันบนสันเขา รอยต่อบ้านแม่เหียน จึงดำเนินการเข้าตรวจสอบ		ในพื้นที่
		574576	2146061	เข้าพื้นที่ติดตามกลุ่มควันตามที่ได้รับแจ้ง ว่าพบจุด hotspot		ในพื้นที่
		574810	2145049	เข้าตรวจสอบพื้นที่ พบแนวคำ คาดว่าดับมาแล้วประมาณ 10 ชม. จึงทำการเผ่าสังเกตการณ์ไฟ		ในพื้นที่
		574815	2144718	พบกลุ่มไฟกำลังไหม้ จึงดำเนินการเข้าดับไฟฟ้า ไม่สามารถประเมินความเสียหายได้		ในพื้นที่
		576632	2147175	เข้าตรวจสอบพื้นที่ เนื่องจากพบกลุ่มควันไฟ		ในพื้นที่
		576646	2146011	พบไฟกำลังไหม้ในพื้นที่ เจ้าหน้าที่จึงทำการ ระดมกำลังเข้าทำการดับไฟ		ในพื้นที่
		576912	2147038	พบไฟกำลังไหม้ จึงดำเนินการเข้าดับไฟฟ้า ไม่ทราบสาเหตุของการเกิดไฟฟ้า		ในพื้นที่



ตารางสรุปการพบปัจจัยคุกคาม
อุทยานแห่งชาติดอยหลวง
ประจำเดือน มีนาคม 2569



ปัจจัยคุกคาม	ชุดลาดตระเวน	พิกัด X	พิกัด Y	รายละเอียดของปัจจัยคุกคาม	การจัดการ	สถานที่
		577192	2146390	สามารถควบคุมไฟได้ (ไฟดับสนิท) จึงถอนกำลังออกจากพื้นที่ ไม่ทราบสาเหตุของการเกิดไฟ และไม่สามารถประเมินความเสียหายได้		ในพื้นที่
		577448	2146433	เข้าพื้นที่เพื่อตรวจสอบจุดความร้อน พร้อมเตรียมอุปกรณ์ไฟฟ้า เพื่อทำการเข้าดับไฟ		ในพื้นที่
		577966	2135877	พบกลุ่มควัน ไฟป่า กำลังลุกไหม้ จึงทำการเข้าดับไฟป่า สามารถควบคุมไฟได้ แต่ไม่สามารถประเมินความเสียหายได้		ในพื้นที่
		578063	2135738	เข้าตรวจสอบพื้นที่ พบแนวค้ำ และพบกลุ่มควัน ไฟกำลังลุกไหม้ จำดำเนินการดับไฟ		ในพื้นที่
		578292	2136231	เข้าพื้นที่ติดตามกลุ่มควันไฟป่า ตามที่ได้รับแจ้ง		ในพื้นที่
		578378	2135059	พบเห็นกลุ่มควันไฟ กำลังไหม้จึงเข้าทำการดับไฟ สามารถควบคุมไฟได้ ไม่สามารถประเมินความเสียหายได้		ในพื้นที่
		578653	2136296	เข้าพื้นที่ทำการดับไฟป่า ไม่สามารถประเมินความเสียหายได้ ไม่ทราบสาเหตุของการเกิดไฟป่า		ในพื้นที่
		578832	2141030	ตรวจสอบจุดไฟป่า ตามที่ได้รับแจ้ง บริเวณรอยต่อบ้านป่าแฝก และบ้านห้วยเจริญราษฎร์		ในพื้นที่
	ปางอ้อย	555927	2166611	ได้รับแจ้งจากจุดเฝ้าระวัง คล.14 ว่าพบเห็นไฟป่าไหม้ บริเวณท้องที่บ้านใหม่แสงแก้ว ม.11 ต.เจดีย์หลวง อ.แม่สรวย จ.เชียงราย จึงดำเนินการดับไฟ จนไฟดับสนิท ไม่สามารถประเมินความเสียหายได้ ไม่ทราบสาเหตุการเกิดไฟ		ในพื้นที่



ตารางสรุปการพบปัจจัยคุกคาม
อุทยานแห่งชาติดอยหลวง
ประจำเดือน มีนาคม 2569



ปัจจัยคุกคาม	ชุดลาดตระเวน	พิกัด X	พิกัด Y	รายละเอียดของปัจจัยคุกคาม	การจัดการ	สถานที่
	ผาวัว	569271	2143601	เข้าดับไฟฟ้า และสามารถควบคุมเพลิงได้ ประเมินความเสียหายได้ ประมาณ 17 ไร่		ในพื้นที่
		570450	2143174	ดำเนินการเข้าดับไฟฟ้า ไม่ทราบสาเหตุการเกิดไฟ และไม่สามารถประเมินความเสียหายได้		ในพื้นที่
	วังแก้ว	565052	2131596	เข้าดับไฟฟ้า ท้องที่บ้านค่ายวัง ไม่ทราบสาเหตุการเกิดไฟ และไม่สามารถประเมินความเสียหายได้		ในพื้นที่
		565260	2138645	สามารถควบคุมไฟได้ ไม่สามารถประเมินความเสียหายได้		ในพื้นที่
		565312	2138750	เข้าดับไฟฟ้า		ในพื้นที่
		569551	2132432	เข้าดับไฟฟ้า ท้องที่บ้านป่าแห้ง ไม่ทราบสาเหตุการเกิดไฟฟ้า และไม่สามารถประเมินความเสียหายได้		ในพื้นที่
		569585	2132238	เข้าดับ ไฟฟ้า ท้องที่บ้านป่าแห้ง ไม่ทราบสาเหตุการเกิดไฟฟ้า และไม่สามารถประเมินความเสียหายได้		ในพื้นที่
		569632	2131329	เข้าดับ ไฟฟ้า ท้องที่บ้านป่าแห้ง ไม่ทราบสาเหตุการเกิดไฟฟ้า และไม่สามารถประเมินความเสียหายได้		ในพื้นที่
		570701	2170354	พบไฟฟ้า จึงเข้าทำการดับไฟ ไม่สามารถประเมินความเสียหายได้		ในพื้นที่
	สายตรวจ สาย 1	561837	2124452	พบไฟฟ้า จึงเข้าทำการดับไฟ ไม่สามารถประเมินความเสียหายได้		ในพื้นที่
		561855	2124433	เข้าดำเนินการดับไฟฟ้า ไม่สามารถประเมินความเสียหายได้		ในพื้นที่
		562142	2124051	เข้าดับ ไฟฟ้า ไม่สามารถประเมินความเสียหายได้		ในพื้นที่
		563161	2127596	เข้าดำเนินการดับไฟฟ้า ไม่สามารถประเมินความเสียหายได้		ในพื้นที่
		569561	2132120	เข้าดำเนินการ ดับไฟฟ้า ไม่สามารถประเมินความเสียหายได้		ในพื้นที่



ตารางสรุปการพบปัจจัยคุกคาม
อุทยานแห่งชาติดอยหลวง
ประจำเดือน มีนาคม 2569



ปัจจัยคุกคาม	ชุดลาดตระเวน	พิกัด X	พิกัด Y	รายละเอียดของปัจจัยคุกคาม	การจัดการ	สถานที่
		571007	2167482	พบไฟไหม้ป่า จึงเข้าดำเนินการดับไฟป่า สาเหตุคาดว่าน่าจะล่าสัตว์ พื้นที่เสียหายประมาณ 10 ไร่		ในพื้นที่
		577021	2126927	พบไฟไหม้ป่า จึงเข้าดำเนินการดับไฟป่า		ในพื้นที่
		577144	2146260	พบไฟไหม้ป่า จึงเข้าดำเนินการดับไฟป่า สาเหตุคาดว่าน่าจะเป็นการล่าสัตว์ พื้นที่เสียหายประมาณ 10 ไร่ จึงได้ดำเนินเก็บข้อมูลคุกคาม		ในพื้นที่
		577407	2146294	พบไฟไหม้ป่า จึงเข้าดำเนินการดับไฟป่า สาเหตุคาดว่าน่าจะเป็นการล่าสัตว์ พื้นที่เสียหายประมาณ 10 ไร่ จึงได้ดำเนินเก็บข้อมูลคุกคาม		ในพื้นที่
		578237	2131412	พบไฟไหม้ป่า จึงเข้าดำเนินการดับไฟป่า สาเหตุคาดว่าน่าจะเป็นการล่าสัตว์ พื้นที่เสียหายประมาณ 10 ไร่ จึงได้ดำเนินเก็บข้อมูลคุกคาม		ในพื้นที่
	สายตรวจ สาย 2	574410	2113022	พบไฟไหม้ป่า จึงเข้าดำเนินการดับไฟป่า พื้นที่เสียหายประมาณ 20 ไร่ สาเหตุคาดว่าน่าจะเป็นการล่าสัตว์		ในพื้นที่
		576709	2145926	พบไฟไหม้ป่า จึงเข้าดำเนินการดับไฟป่า สาเหตุคาดว่าน่าจะล่าสัตว์ พื้นที่เสียหายประมาณ 10 ไร่		ในพื้นที่
		576921	2145925	พบไฟไหม้ป่า จึงเข้าดำเนินการดับไฟป่า สาเหตุคาดว่าน่าจะล่าสัตว์ พื้นที่เสียหายประมาณ 10 ไร่		ในพื้นที่
		577044	2146908	พบไฟไหม้ป่า จึงเข้าดำเนินการดับไฟป่า		ในพื้นที่
		578178	2135943	พบไฟไหม้ป่า จึงเข้าดำเนินการดับไฟป่า สาเหตุคาดว่าน่าจะล่าสัตว์ พื้นที่เสียหายประมาณ 20 ไร่		ในพื้นที่
	ห้วยทราย	554874	2148834	พบไฟไหม้ป่า จึงเข้าดำเนินการดับไฟป่า		ในพื้นที่



ตารางสรุปการพบปัจจัยคุกคาม
อุทยานแห่งชาติดอยหลวง
ประจำเดือน มีนาคม 2569



ปัจจัยคุกคาม	ชุดลาดตระเวน	พิกัด X	พิกัด Y	รายละเอียดของปัจจัยคุกคาม	การจัดการ	สถานที่
		556795	2149097	พบไฟไหม้ป่า จึงเข้าดำเนินการดับไฟป่า		ในพื้นที่
ไม่ทราบ	ท่าน้ำ	572853	2142299	พบรถจักรยานยนต์ คิวคิง สีดำ คพย 884 เชียงราย จอดอยู่ไม่พบเจ้าของไม่คิด แผ่นป้ายทะเบียน จำนวน 1 คัน	สังเกตการณ์	ในพื้นที่
	สันกลาง	568326	2166535	พบการก่อกองไฟ จำนวน 1 กอง ไม่ ทราบสาเหตุของปัจจัยคุกคาม	สังเกตการณ์	ในพื้นที่
	ห้วยทราย	556773	2151076	พบขนนกยูง จำนวน 1 เส้น ไม่ทราบ สาเหตุ จึงบันทึกไว้เป็นข้อมูล สังเกตการณ์	สังเกตการณ์	ในพื้นที่



การกระจายของปัจจัยคุกคาม

อุทยานแห่งชาติดอยหลวง

ประจำเดือน มีนาคม 2569

การบุกรุกแผ้วถาง



การล่า

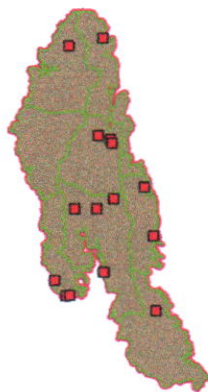

การจับสัตว์น้ำ

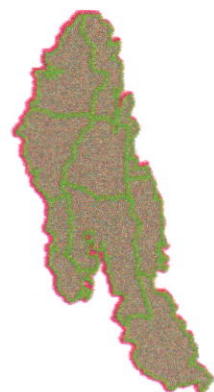

การทำไม้

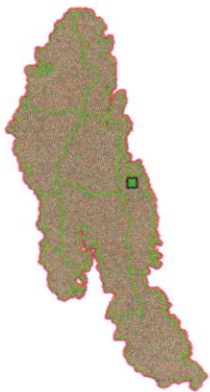

การเลี้ยงปศุสัตว์

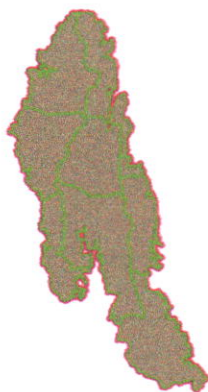

อื่นๆ

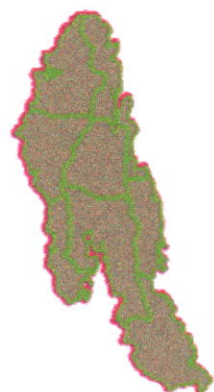

การเก็บหาของป่า

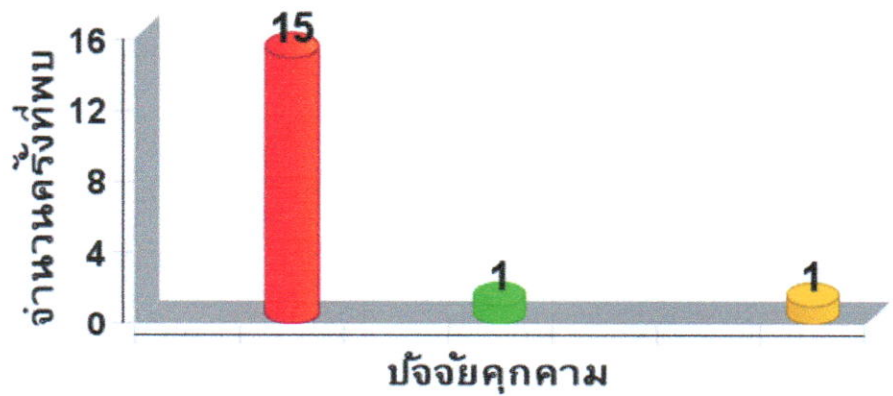



แผนที่การกระจายของปัจจัยนิเวศ

อุทยานแห่งชาติดอยหลวง

ประจำเดือน มีนาคม 2569

ต้นไทร/ไม้ผลที่เป็นอาหารสัตว์ป่า

โปงดิน/โปงน้ำ



รังผึ้ง

แหล่งน้ำ/ตาน้ำ





ประมวลภาพการลาดตระเวน
อุทยานแห่งชาติดอยหลวง
ประจำเดือน มีนาคม 2569



วันที่/ชุดลาดตระเวน/พิกัด	รายละเอียดภาพ	ภาพถ่าย
วันที่ 22 มี.ค. 2026 ชื่อชุดลาดตระเวน ท่าหน้า พิกัด 574578 , 2145997	การทำไม้ พบต้นเต็ง ถูกตัดทิ้งไว้ จำนวน 2 ต้น รอบต้นโต 85 ซม. คาดว่าเป็นการตัดเพื่อนำไปทำเสา จึงบันทึกไว้เป็นข้อมูลสังเกตการณ์	
วันที่ 22 มี.ค. 2026 ชื่อชุดลาดตระเวน ท่าหน้า พิกัด 574833 , 2144559	ร่องรอย พบขี้เหิน จำนวน 1 กอง สภาพใหม่ จึงบันทึกไว้เป็นข้อมูลปัจจัยนิเวศ	
วันที่ 5 มี.ค. 2026 ชื่อชุดลาดตระเวน ผาวี พิกัด 567407 , 2155320	อาวุธและอุปกรณ์การกร พบพลอกกระสุนลูกซอง สีแดง เบอร์12 สภาพเก่า จำนวน 1 พลอก จึงได้ดำเนินการทำลาย	
วันที่ 7 มี.ค. 2026 ชื่อชุดลาดตระเวน สายตรวจ สาย 1 พิกัด 576566 , 2145336	ปางพัก/ห้าง พบห้างต้องสงสัย เป็นที่พัก คาดว่าน่าเป็นการล่าสัตว์ จึงได้ดำเนินเก็บข้อมูลคุกคาม	



สรุปผลงานลาดตระเวน

อุทยานแห่งชาติดอยหลวง

ระหว่างวันที่ 1 มีนาคม พ.ศ. 2569 ถึง 31 มีนาคม พ.ศ. 2569

สรุปผลการดำเนินงาน

จากผลการดำเนินงานข้างต้นสามารถสรุปผลได้ดังนี้

1. ในพื้นที่อุทยานแห่งชาติดอยหลวงยังคงมีการคุกคามจากการลักลอบล่าสัตว์ป่า อยู่พื้นที่ อ.วังเหนือ จ.ลำปาง อ.เมืองพะเยา อ.แม่ใจ จ.พะเยา อ.พาน อ.แม่สรวย อ.เวียงป่าเป้า จ.เชียงราย ซึ่งอยู่ในเขตรับผิดชอบของหน่วยพิทักษ์ฯ ที่ คส.1 (วังแก้ว), คส.2 (ท่าน้ำ), คส.3 (ห้วยทราย), คส.4 (สันกลาง), คส.5 (ปางอ้อย), คส.6 (จำป่าทอง), คส.7 (ผาวิ), คส.8 (ทุ่งม่าน)
2. ในพื้นที่อุทยานแห่งชาติดอยหลวงยังคงมีการคุกคามจากการเก็บหาของป่า อยู่พื้นที่ อ.วังเหนือ จ.ลำปาง อ.เมืองพะเยา อ.แม่ใจ จ.พะเยา อ.พาน อ.แม่สรวย อ.เวียงป่าเป้า จ.เชียงราย ซึ่งอยู่ในเขตรับผิดชอบของหน่วยพิทักษ์ฯ ที่ คส.1 (วังแก้ว), คส.2 (ท่าน้ำ), คส.3 (ห้วยทราย), คส.4 (สันกลาง), คส.5 (ปางอ้อย), คส.6 (จำป่าทอง), คส.7 (ผาวิ), คส.8 (ทุ่งม่าน)
3. ในพื้นที่อุทยานแห่งชาติดอยหลวงยังคงมีการคุกคามจากการลักลอบทำไม้ อยู่พื้นที่ อ.พาน จ.เชียงราย อ.วังเหนือ จ.ลำปาง ซึ่งอยู่ในเขตรับผิดชอบของหน่วยพิทักษ์ฯ ที่ คส.4 (สันกลาง), คส.1 (วังแก้ว), คส.8 (ทุ่งม่าน)
4. ในพื้นที่พบปัจจัยคุกคามการเกิดไฟป่า อยู่ในพื้นที่ จังหวัดเชียงราย จังหวัดพะเยา จังหวัดลำปาง ซึ่งอยู่ในเขตรับผิดชอบของหน่วยพิทักษ์ฯ ที่ คส.1 - คส. 8

ปัญหาและอุปสรรค

1. จำนวนเจ้าหน้าที่ในการลาดตระเวนมีจำนวนน้อยเมื่อเทียบกับขนาดพื้นที่
2. เนื่องจากพื้นที่สูงชัน เป็นเนินเขาสูง ทำให้เจ้าหน้าที่ไม่สามารถเข้าไปสำรวจ ทัวถึงทุกบริเวณ ได้

ข้อเสนอแนะ

1. อยากให้มีการเพิ่มจำนวนเจ้าหน้าที่ให้มากขึ้น
2. เพิ่มความมั่นคงของเจ้าหน้าที่ผู้ปฏิบัติงาน โดยเฉพาะอย่างยิ่งในพนักงานจ้างเหมา

แผนการลาดตระเวนในเดือนต่อไป

1. เจ้าหน้าที่ผู้เกี่ยวข้อง ได้มีการประชุมวางแผนการเดินลาดตระเวนในพื้นที่เสี่ยง วันที่ 1 เมษายน 2569

(ลงชื่อ) *สมฤทธิ* ผู้จัดทำรายงาน

(นายสมฤทธิ กิติมา)

วันที่ 1 เมษายน 2569

(ลงชื่อ) *[Signature]* ผู้จัดตรวจรายงาน

(นายปณณวิษณุ ภูริรักษ์พิศกร)

หัวหน้าอุทยานแห่งชาติดอยหลวง

วันที่ 1 เมษายน 2569

แผนการลาดตระเวนประจำเดือนเมษายน 2569

DL_000005

สรุปแผน

รหัสแผน:	DL_000005	แผนการลาดตระเวน:	แผนการลาดตระเวน
ชื่อแผน:	แผนการลาดตระเวนประจำเดือนเมษายน 2569	เจ้าหน้าที่ไม่พร้อมปฏิบัติงาน:	0
วันเริ่มต้น:	1 เมษายน 2569	เจ้าหน้าที่พร้อมปฏิบัติงาน:	104
วันสิ้นสุด:	30 เมษายน 2569		
คำอธิบาย:			

เป้าหมายของแผน

ชื่อเป้าหมาย	สรุป	สถานะของเป้าหมาย	
คล.1วังแก้ว	[พื้นที่] คล.1วังแก้ว (1 จุด)	ไม่เป็นไปตามแผน	×
คล.2ท่าน้ำ	[พื้นที่] คล.2ท่าน้ำ (1 จุด)	ไม่เป็นไปตามแผน	×
คล.3ห้วยทราย	[พื้นที่] คล.3ห้วยทราย (1 จุด)	ไม่เป็นไปตามแผน	×
คล.4สันกลาง	[พื้นที่] คล.4สันกลาง (1 จุด)	ไม่เป็นไปตามแผน	×
คล.5ปางอ้อย	[พื้นที่] คล.5ปางอ้อย (1 จุด)	ไม่เป็นไปตามแผน	×
คล.6จำปาทอง	[พื้นที่] คล.6จำปาทอง (1 จุด)	ไม่เป็นไปตามแผน	×
คล.7ผาวี	[พื้นที่] คล.7ผาวี (1 จุด)	ไม่เป็นไปตามแผน	×
คล.8ทุ่งมัน	[พื้นที่] คล.8ทุ่งมัน (1 จุด)	ไม่เป็นไปตามแผน	×
สายตรวจ สายที่1	[พื้นที่] สายตรวจ สายที่1 (1 จุด)	ไม่เป็นไปตามแผน	×
สายตรวจ สายที่2	[พื้นที่] สายตรวจ สายที่2 (1 จุด)	ไม่เป็นไปตามแผน	×

แผนที่ของเป้าหมายเชิงพื้นที่

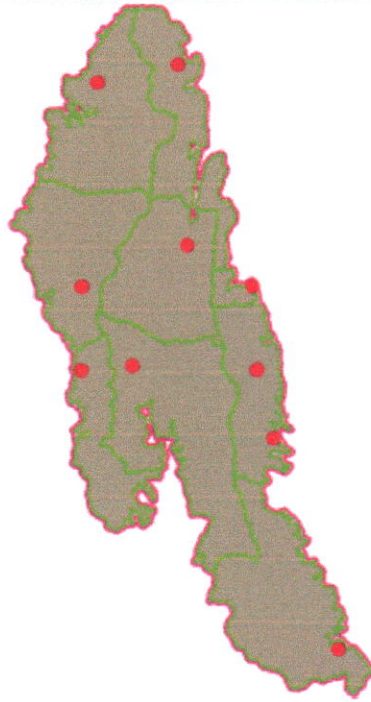

(ลงชื่อ).....^{สั้มฤทธิ}.....ผู้จัดทำแผนการลาดตระเวน
(นายสั้มฤทธิ กิติมา)
วันที่ 31 มีนาคม 2569

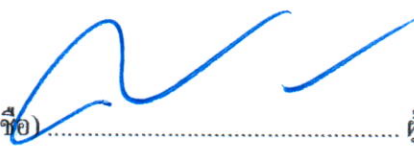
(ลงชื่อ)..........ผู้อนุมัติแผนการลาดตระเวน
(นายปิ่นณวิษณุ ภูริรักษ์พิติกร)
หัวหน้าอุทยานแห่งชาติคอกยหลวง
วันที่ 31 มีนาคม 2569