



รายงานลาดตระเวนเชิงคุณภาพในพื้นที่อนุรักษ์

อุทยานแห่งชาติดอยหลวง

Doi-Luang National Park

ประจำเดือน ตุลาคม 2567



รายงานผลการลาดตระเวน อุทยานแห่งชาติดอยหลวง ระหว่างวันที่ 1 ตุลาคม พ.ศ. 2567 ถึง 31 ตุลาคม พ.ศ. 2567

จำนวนชุดลาดตระเวน 10 ชุด จำนวนครั้งในการลาดตระเวน 42 ครั้ง จำนวนวันในการลาดตระเวน 182 วัน จำนวนคืนในการลาดตระเวน 140 คืน รวมระยะทางในการลาดตระเวนทั้งหมด 7,263.52 กิโลเมตร

ทีมที่	ชื่อชุดลาดตระเวน	ระหว่างวันที่	จำนวนครั้ง	จำนวนวัน	จำนวนคืน	ระยะทางการลาดตระเวน (กม.)				
						เดินเท้า	รถยนต์	รถจักรยานยนต์	ทางน้ำ	ทางอากาศ
1	จำป่าทอง		4	18	14	86.60	523.62	0.00	0.00	0.00
2	ทุ่งม่าน		5	19	14	115.18	308.74	92.43	0.00	0.00
3	ท่าน้ำ		3	17	14	85.23	490.59	0.00	0.00	0.00
4	ปางอ้อย		4	18	14	58.02	296.23	0.00	0.00	0.00
5	ผาวิ		5	19	14	99.24	294.14	0.00	0.00	0.00
6	วังแก้ว		7	21	14	72.52	433.23	0.00	0.00	0.00
7	สันกลาง		4	18	14	73.67	712.71	0.00	0.00	0.00
8	สายตรวจ สาย 1		4	18	14	52.04	1,666.29	0.00	0.00	0.00
9	สายตรวจ สาย 2		3	17	14	60.91	1,121.20	0.00	0.00	0.00
10	ห้วยทราย		3	17	14	103.36	456.19	61.38	0.00	0.00
ผลรวม			42	182	140	806.77	6,302.94	153.81	0.00	0.00

กราฟแสดงจำนวนวัน และระยะทางในการลาดตระเวน

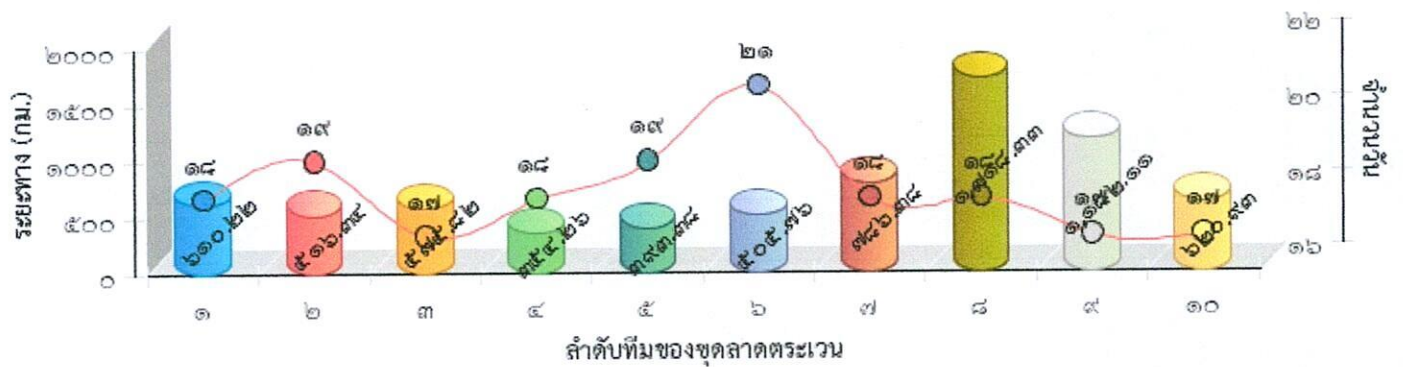



แผนที่แสดงความเข้มข้นของการลาดตระเวน
อุทยานแห่งชาติดอยหลวง
ประจำเดือน ตุลาคม 2567

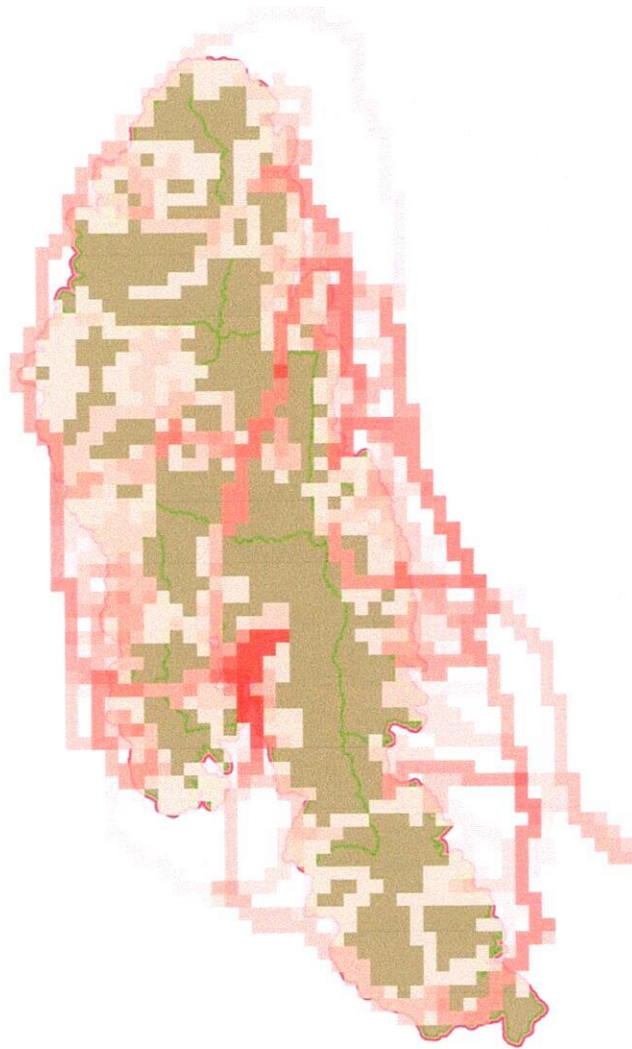



แผนที่แสดงเส้นทางการลาดตระเวน
อุทยานแห่งชาติดอยหลวง
ประจำเดือน ตุลาคม 2567

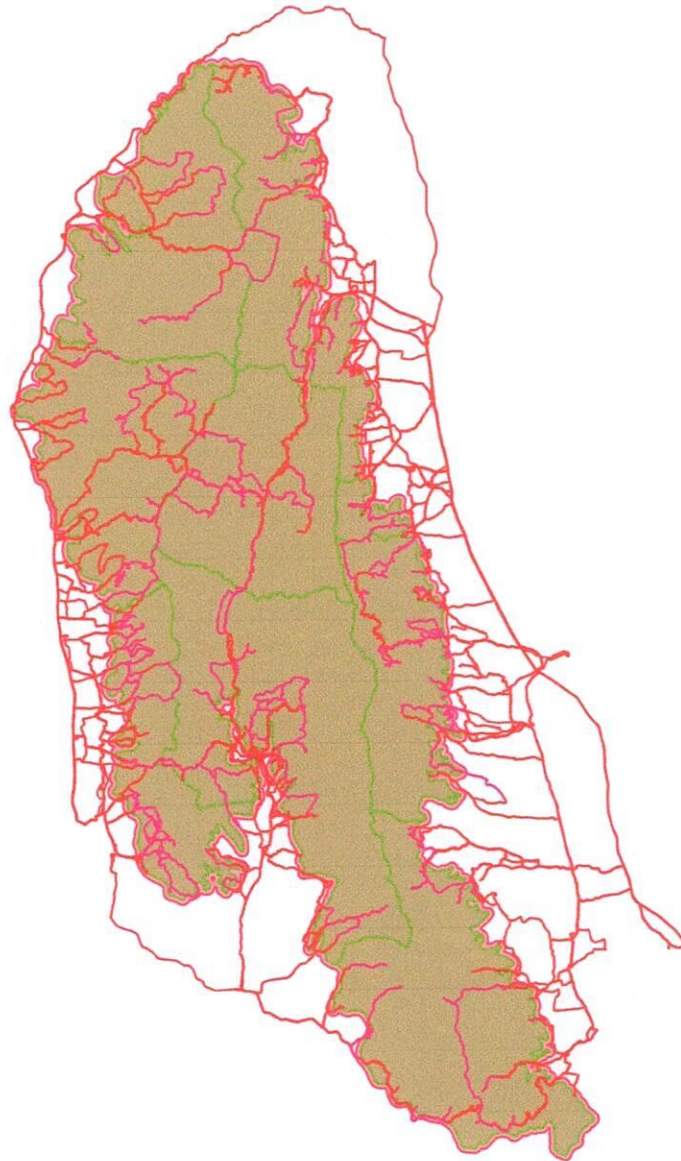



แผนที่แสดงการกระจายของสัตว์ป่า อุทยานแห่งชาติดอยหลวง ประจำเดือน ตุลาคม 2567



หมาใน



.....
.....

อีเห็นข้างลาย



.....
.....

ไก่ป่า

นกยูง



.....
.....

แก้ง



.....
.....

หมาจิ้งจอก



.....
.....

ตะกวด



.....
.....

หมูป่า



.....
.....

แมวตาว



.....
.....



แผนที่แสดงการกระจายของสัตว์ป่า อุทยานแห่งชาติดอยหลวง ประจำเดือน ตุลาคม 2567

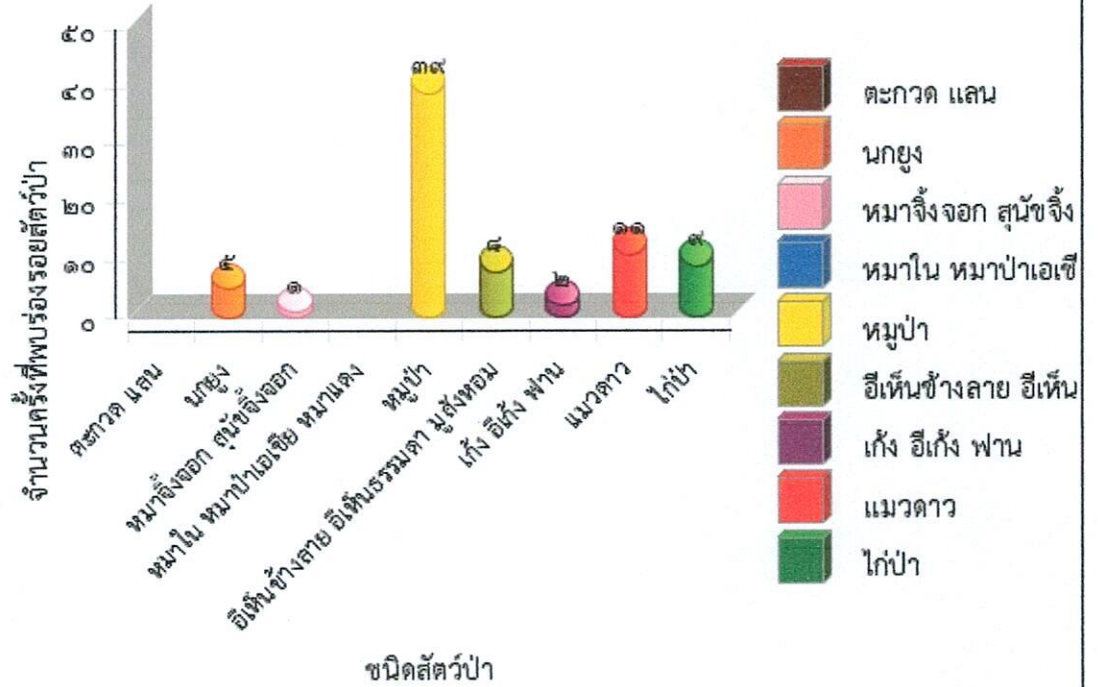



ตารางสรุปการพบปัจจัยคุกคาม
อุทยานแห่งชาติดอยหลวง
ประจำเดือน ตุลาคม 2567



ปัจจัยคุกคาม	ชุดลาดตระเวน	พิกัด X	พิกัด Y	รายละเอียดของปัจจัยคุกคาม	การจัดการ	สถานที่
การล่า	จำป่าทอง	581643	2110485	พบซุ่มดักยิงสัตว์ สภาพเก่า จึงได้ดำเนินการทำลาย	ทำลาย	ในพื้นที่
	ทุ่งม่าน	558195	2138181	พบปลอกกระสุนลูกของ สีแดง เบอร์ 12 สภาพเก่า ไม่ทราบยี่ห้อ จำนวน 1 ปลอก จึงได้ดำเนินการทำลาย	ทำลาย	ในพื้นที่
		558905	2129434	พบซุ่มดักยิงสัตว์ โดยการในดั้นไผ่มาคลุมเพื่อ ทำเป็นซุง สภาพใหม่ ยังสามารถใช้งานได้ อยู่ จึงดำเนินการทำลาย	ทำลาย	ในพื้นที่
		559275	2129381	พบปลอกกระสุนปืนลูกของ สีแดง จำนวน 1 ปลอก	เก็บกลับ	ในพื้นที่
		559601	2125911	พบปลอกกระสุนลูกของ สีแดง เบอร์ 12 สภาพเก่า ไม่ทราบยี่ห้อ จำนวน 1 ปลอก จึงได้ดำเนินการทำลาย	ทำลาย	ในพื้นที่
		559629	2127217	พบปลอกกระสุน สีแดง สภาพเก่า ไม่ทราบยี่ห้อ จำนวน 1 ปลอก จึงได้ดำเนินการทำลาย	ทำลาย	ในพื้นที่
		559754	2132578	พบปลอกกระสุน		ในพื้นที่
		560027	2125079	พบซุ่มดักยิงสัตว์ สภาพเก่า จึงได้ดำเนินการทำลาย	ทำลาย	ในพื้นที่
		561170	2123580	พบร่องรอยการขุดหาตัวตุ่น สภาพใหม่ จึงได้ดำเนินการเก็บข้อมูลปัจจัยคุกคาม	สังเกตการณ์	ในพื้นที่
	ท่าน้ำ	575001	2139404	พบปลอกกระสุนปืนลูกของ สีแดง เบอร์ 12 จำนวน 1 ปลอก สภาพเก่า	เก็บกลับ	ในพื้นที่
	ผาวี	561344	2151778	ได้ยินเสียงปืน ทางทิศตะวันตก จำนวน 1 นัด ไม่สามารถกระชวยการยิงได้ จำทำการสังเกตการณ์เฝ้าระวังการกระทำ ความผิด	สังเกตการณ์	ในพื้นที่
		564348	2151696	พบปลอกกระสุนปืนลูกของ สีขาว ยี่ห้อ ไทอาม 1 ปลอก	เก็บกลับ	ในพื้นที่
		564700	2151709	พบแร้ว จำนวน 6 ชิ้น เสียบอยู่บนไม้ คาดว่า นำมาปักไว้เพื่อดักกระรอก	ทำลาย	ในพื้นที่
		565421	2149875	พบปลอกกระสุนปืนลูกของ สีแดงยี่ห้อ ไทอาม 1 ปลอก สภาพใหม่	เก็บกลับ	ในพื้นที่



ตารางสรุปการพบปัจจัยคุกคาม
อุทยานแห่งชาติดอยหลวง
ประจำเดือน ตุลาคม 2567



ปัจจัยคุกคาม	ชุดลาดตระเวน	พิกัด X	พิกัด Y	รายละเอียดของปัจจัยคุกคาม	การจัดการ	สถานที่
		565437	2150482	พบปลอกกระสุนปืนลูกซอง สีแดง ยี่ห้อ ไทอาม 1 ปลอก สภาพใหม่	เก็บกลับ	ในพื้นที่
		566345	2149855	พบปลอกกระสุนปืนลูกซอง สีแดง ยี่ห้อ ไทอาม จำนวน 1 ปลอก	เก็บกลับ	ในพื้นที่
		569208	2150002	พบปลอกกระสุนปืนลูกซอง สีขาว ยี่ห้อ ไทอาม จำนวน 1 ปลอก	เก็บกลับ	ในพื้นที่
	วังแก้ว	563929	2137632	พบปลอกกระสุนปืนลูกซอง สภาพใหม่	เก็บกลับ	ในพื้นที่
		564431	2139187	พบห้างดักยิงสัตว์ ทำจากไม้ไผ่ สภาพใหม่	ทำลาย	ในพื้นที่
		565437	2134925	ในระหว่างทำการดักข่มเพื่อพักค้างแรม พบชายจำนวน 1 คน จนท.จึงทำการแสดงตัวและเข้าตรวจค้น พบอาวุธปืนลูกซอง จำนวน 1 กระบอก พร้อมกระสุนจำนวน 5 นัด สอบถามทราบชื่อ นายเทียว อินพร อายุ 73 ปี บ้านเลขที่ 20 ม.1 ต.วังแก้ว อ.วังเหนือ จ.ลำปาง จนท.จึงดำเนินการเปรียบเทียบปรับ		ในพื้นที่
		567446	2137351	พบปลอกกระสุนปืนลูกซอง สีแดง สภาพใหม่	เก็บกลับ	ในพื้นที่
		568670	2138140	ปลอกกระสุนปืนลูกซอง สีน้ำเงิน เบอร์ 12 สภาพเก่า	เก็บกลับ	ในพื้นที่
		568717	2138158	พบปลอกกระสุนลูกซอง สีแดง เบอร์ 12 สภาพเก่า ไม่ทราบยี่ห้อ จำนวน 1 ปลอก จึงได้ดำเนินการทำลาย	ทำลาย	ในพื้นที่
		568018	2175497	พบปลอกกระสุนปืนลูกซอง สีแดง จำนวน 1 ปลอก สภาพใหม่	เก็บกลับ	ในพื้นที่
	สันกลาง	569733	2166097	พบปลอกกระสุนปืนลูกซอง สีขาว สภาพเก่า จำนวน 2 ปลอก	ทำลาย	
		571244	2160432	พบปางพักพราน ลักษณะเป็นการนำใบตอง กล้วยมาปูเป็นพื้นนั่ง	เก็บรวมไว้จุดเกิดเหตุ	ในพื้นที่
	สายตรวจ สาย 1	566966	2136459	พบข่มดักยิงสัตว์ สภาพเก่า จึงได้ดำเนินการทำลาย	ทำลาย	ในพื้นที่



**ตารางสรุปการพบปัจจัยคุกคาม
อุทยานแห่งชาติดอยหลวง
ประจำเดือน ตุลาคม 2567**



ปัจจัยคุกคาม	ชุดลาดตระเวน	พิกัด X	พิกัด Y	รายละเอียดของปัจจัยคุกคาม	การจัดการ	สถานที่
		577916	2131539	จับกุม นายบุญศรี อินสุบิน บ้านเลขที่ 36 หมู่ 6 ต.ท่าจำปี อ.เมือง จ.พะเยา พร้อมอาวุธปืน .22 พร้อมติดล่ากล้อง จำนวน 1 กระบอก และกระสุน .22 จำนวน 44 นัด นำตัวส่งคดี สภ.เมือง จ.พะเยา		ในพื้นที่
				พบอาวุธปืน .22 พร้อมติดล่ากล้อง จำนวน 1 กระบอก และกระสุน .22 จำนวน 44 นัด นำตัวส่งคดี สภ.เมือง จ.พะเยา	ยึดของกลาง/ส่งคดี	ในพื้นที่
				ยึดของกลาง เครื่องกระสุน .22 จำนวน 44 นัด นำตัวส่งคดี สภ.เมือง จ.พะเยา	ยึดของกลาง/ส่งคดี	ในพื้นที่
สายตรวจ สาย 2		573693	2143903	ได้ยินเสียงปืนแก็ป จำนวน 1 ครั้ง จึงได้ดำเนินการเก็บข้อมูลปัจจัยคุกคาม	สังเกตการณ์	ในพื้นที่
ห้วยทราย		557532	2145692	พบปางพักพราน สภาพไม่เก่านัก ทำจากไม้และนำพลาสติกมามุงหลังคา จำนวน 1 หลัง	ทำลาย	ในพื้นที่
		559050	2144765	พบห้างดักยิงสัตว์ มีการตัดไม้มาจัดทำเป็นที่นั่งบนต้นไม้	ทำลาย	ในพื้นที่
ทำไม้	สันกลาง	563886	2178775	พบต้นนนทรี ถูกตัดทิ้งไว้ สภาพใหม่ จำนวน 1 ต้น ขนาดความโต 143 ซม. ความสูง 15 ม. ความสูงจากระดับทะเลปานกลาง 632 ม.	สังเกตการณ์	ในพื้นที่
		570693	2166542	พบร่องรอยการทำไม้สัก จำนวน 1 ต้น สภาพไม่เก่านัก จึงบันทึกข้อมูลเป็นข้อมูลสังเกตการณ์	สังเกตการณ์	ในพื้นที่
	สายตรวจ สาย 1	565093	2131714	พบรอยตัดไม้เหียง จำนวน 1 ต้น ความโต 60 เซนติเมตร จึงได้ดำเนินการเก็บข้อมูลปัจจัยคุกคาม	สังเกตการณ์	ในพื้นที่
		579418	2134691	พบไม้เหียงแปรรูป ชุกซ่อน จำนวน 7 แผ่น/เหลี่ยม จึงได้ดำเนินการเข้าตรวจยึดของกลาง ส่งคดี สภ.เมืองพะเยา จ.พะเยา	ยึดของกลาง/ส่งคดี	ในพื้นที่



ตารางสรุปการพบปัจจัยคุกคาม
อุทยานแห่งชาติดอยหลวง
ประจำเดือน ตุลาคม 2567



ปัจจัยคุกคาม	ชุดลาดตระเวน	พิกัด X	พิกัด Y	รายละเอียดของปัจจัยคุกคาม	การจัดการ	สถานที่
		580906	2123575	พบไม้ประคู้ จำนวน 2 ท่อน ปริมาตร 190 ลูกบาศก์เมตร ยึดของกลาง ส่งคดี สภ.เมือง จ.พะเยา	ยึดของกลาง/ ส่งคดี	ในพื้นที่
	สายตรวจ สาย 2	575700	2146063	พบร่องรอยการถากไม้สนเขา สภาพใหม่ จึงได้ดำเนินการเก็บข้อมูลปัจจัยคุกคาม	สังเกตการณ์	ในพื้นที่
อื่นๆ	สายตรวจ สาย 2	573691	2158132	ตรวจแปลง พื้นที่บุกรุกตามมาตรา ม. 64 ของนายคำมุด กอบแก้ว บ้านสันชี เบ้า ม.10 ต.ม่วงคำ อ.พาน จ.เชียงราย ไม่พบการบุกรุกแต่อย่างใด		ในพื้นที่
เก็บหาของป่า	จำปาทอง	581145	2107915	พบทอยตีผึ้ง ทำเป็นบันไดไม้ไผ่ สภาพเก่า จึงได้ดำเนินการทำลาย	ทำลาย	ในพื้นที่
	ทุ้งม่าน	560260	2127433	พบทอยตีผึ้ง สภาพเก่า จึงได้ดำเนินการทำลาย	ทำลาย	ในพื้นที่
	ทำน้ำ	574149	2144987	พบร่องรอยการเจาะไม้สนเขา มีสภาพใหม่	สังเกตการณ์	ในพื้นที่
		574712	2139903	พบร่องรอยการเจาะเอาไม้สนเขา กว้าง 45 ซม. ความยาว 150 ซม.	สังเกตการณ์	ในพื้นที่
		575359	2139447	พบชาวบ้าน เพศชาย จำนวน 1 คน พบ ขับรถจักรยานยนต์ไม่ติดแผ่นป้ายทะเบียน จึงทำการตรวจค้น พบเห็ดจำนวนมากหนึ่ง จึงทำการว่าดกล่าวตักเตือน และขับให้ออกจากพื้นที่		ในพื้นที่
	ปางอ้อย	560629	2171449	พบนายบรรยงค์ กำแพง เป็นชาวบ้าน บ้านห้วยม่วง ม.10 ต.แม่สรวย อ.แม่สรวย จ.เชียงราย เข้ามาหาของป่า ในพื้นที่อุทยาน เจ้าหน้าที่ จึงได้ว่ากล่าวตักเตือนไป และให้ออกจากพื้นที่		ในพื้นที่
		563373	2170835	พบทอยตีผึ้ง สภาพเก่า จึงได้ดำเนินการทำลาย	ทำลาย	ในพื้นที่
	ผาวี	564537	2151690	พบดอกทอยตีผึ้ง ดอกติดกับต้นไม้ จำนวน 1 ต้น	สังเกตการณ์	ในพื้นที่
	วังแก้ว	574591	2122354	การร่องรอยการก่อไฟ จำนวน 1 กอง	ทำลาย	ในพื้นที่



ตารางสรุปการพบปัจจัยคุกคาม
อุทยานแห่งชาติดอยหลวง
ประจำเดือน ตุลาคม 2567



ปัจจัยคุกคาม	ชุดลาดตระเวน	พิกัด X	พิกัด Y	รายละเอียดของปัจจัยคุกคาม	การจัดการ	สถานที่
	สันกลาง	569475	2173056	พบรถจักรยานยนต์ จำนวน 1 คัน สภาพใช้การได้ คาดว่าเป็นของชาวบ้านมาหาของป่า	สังเกตการณ์	ในพื้นที่
	สายตรวจ สาย 1	558771	2136915	พบนายมาลาภิต ณะระตอ อายุ 34 ปี บ้านเลขที่ 80 หมู่ 2 เข้ามาหาหนอนรดคว่น ในพื้นที่อุทยาน เจ้าหน้าที่ จึงได้กล่าวตักเตือนไป และให้ออกจากพื้นที่		ในพื้นที่
		564494	2131620	พบนายขวัญชัย แม่นยำ อายุ 34 ปี ชาวบ้านบ้านห้วยกันทา ม.7 ต.ทุ่งฮั่ว อ.วังเหนือ จ.ลำปาง เข้ามาหาของป่า ในพื้นที่อุทยาน เจ้าหน้าที่ จึงได้กล่าวตักเตือนไป และให้ออกจากพื้นที่		ในพื้นที่
		565157	2131801	พบนายคำ มโนสาร ชาวบ้านบ้านคำยั้ง ม.4 ต.วังแก้ว อ.วังเหนือ จ.ลำปาง เข้ามาหาของป่า ในพื้นที่อุทยาน เจ้าหน้าที่ จึงได้กล่าวตักเตือนไป และให้ออกจากพื้นที่		ในพื้นที่
ไม่ทราบ	ท่าน้ำ	576688	2136214	พบร่องรอยการก่อกองไฟ สภาพเก่า จึงได้ดำเนินการทำลาย	ทำลาย	ในพื้นที่
	ปางอ้อย	557757	2129102	พบรถจักรยานยนต์ ยี่ห้อ ฮอนด้า ครีม สีแดง ไม่ติดป้ายทะเบียน จอดอยู่ 1 คัน จึงได้ดำเนินการเก็บข้อมูลปัจจัยคุกคาม	สังเกตการณ์	ในพื้นที่
	สายตรวจ สาย 1	560497	2138853	พบร่องรอยการก่อกองไฟ สภาพเก่า จึงได้ดำเนินการทำลาย	ทำลาย	ในพื้นที่
		564498	2131625	พบรถจักรยานยนต์ ยี่ห้อ สปาร์ค 115 สีแดง จำนวน 1 คัน จอดอยู่ ไม่พบเจ้าของ ไม่ติดป้ายทะเบียน แผ่นป้ายทะเบียน จึงได้ดำเนินการเก็บข้อมูลปัจจัยคุกคาม	สังเกตการณ์	ในพื้นที่



การกระจายของปัจจัยคุกคาม อุทยานแห่งชาติดอยหลวง ประจำเดือน ตุลาคม 2567



การบุกรุกแผ้วถาง



การล่า

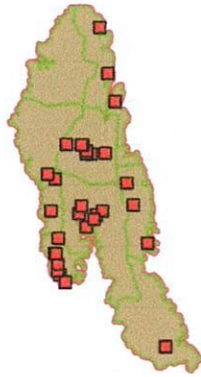

การจับสัตว์น้ำ



การทำไม้

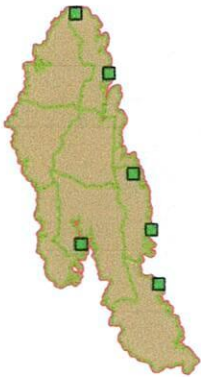

การเลี้ยงปศุสัตว์



อื่นๆ



การเก็บหาของป่า

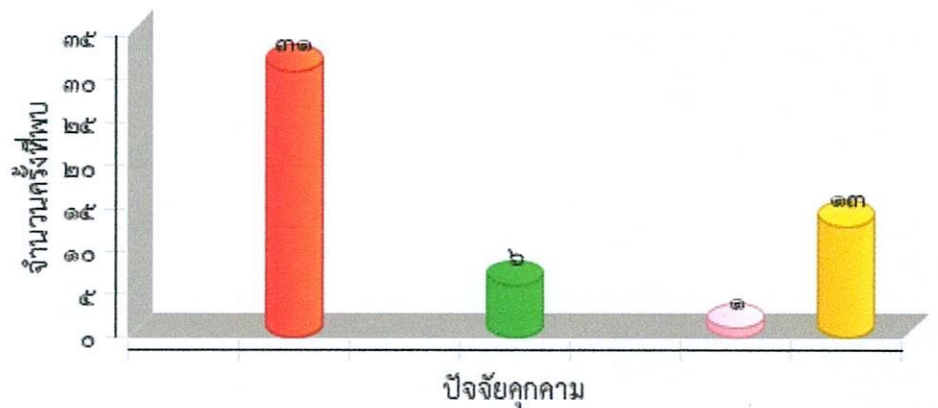



แผนที่การกระจายของปัจจัยนิเวศ
อุทยานแห่งชาติดอยหลวง
ประจำเดือน ตุลาคม 2567



ต้นไทร/ไม้ผลที่เป็นอาหารสัตว์ป่า

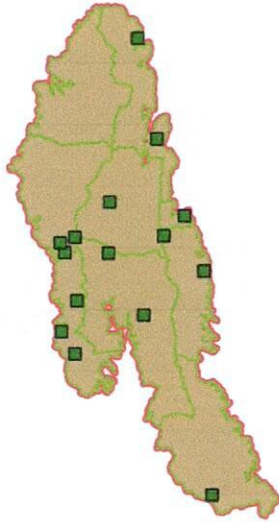

โปงดิน/โปงน้ำ

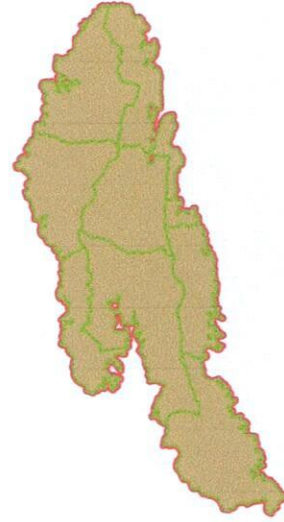

รังผึ้ง

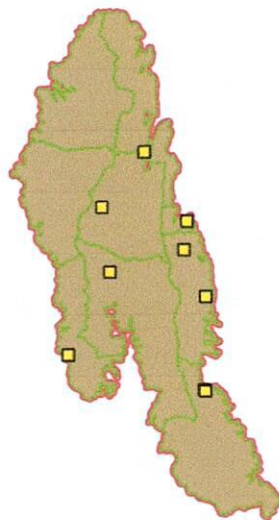

แหล่งน้ำ/ตาน้ำ

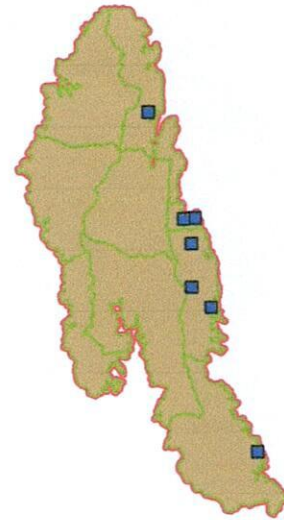



ตารางสรุปการพบปัจจัยนิเวศ
อุทยานแห่งชาติดอยหลวง
ประจำเดือน ตุลาคม 2567



ปัจจัยนิเวศ	พิกัด X	พิกัด Y	รายละเอียดปัจจัยนิเวศ	สถานะ
	571244	2160432	พบต้นไทรจำนวน 1 ต้น มีผลกำลังสุก ความสูงจากระดับทะเลปานกลาง 547 ม.	
	572239	2146369	พบต้นมะเดื่อ ความโต 75 เซนติเมตร ความสูง 10 เมตร จึงได้ดำเนินการเก็บข้อมูลปัจจัยนิเวศ	
	575250	2149260	พบต้นไทร ความโต 220 เซนติเมตร ความสูง 20 เมตร ความสูงระดับน้ำทะเล 539 เมตร	
	578056	2141238	พบต้นกระบก สภาพลำต้นสมบูรณ์ มีผลกำลังสุก และมีร่องรอยการใช้ประโยชน์ของสัตว์ป่า จำนวน 1 ต้น	
	579175	2108681	พบต้นลำไยป่า ความโต 50 เซนติเมตร ความสูง 10 เมตร ความสูงระดับน้ำทะเล 781 เมตร	
รังผึ้ง	557934	2129712	พบรังแตน จำนวน 1 รัง ทำรังอยู่บนต้นไม้ และมีร่องรอยการใช้ประโยชน์	มีการใช้/มีสัตว์ใช้ประโยชน์
	562907	2151277	พบรังชันโรง อยู่บนต้นไม้ จำนวน 1 รัง และมีการใช้ประโยชน์อยู่	มีการใช้/มีสัตว์ใช้ประโยชน์
	564065	2141799	พบรังชันโรง จำนวน 1 รัง จึงได้ดำเนินการเก็บข้อมูลปัจจัยนิเวศ	มีการใช้/มีสัตว์ใช้ประโยชน์
	569115	2159322	พบรังชันโรง จำนวน 1 รัง มีการใช้ประโยชน์อยู่	มีการใช้/มีสัตว์ใช้ประโยชน์
	574823	2145085	พบรังชันโรง จำนวน 1 รัง บนดินยาง	มีการใช้/มีสัตว์ใช้ประโยชน์
	575250	2149260	พบรังชันโรง จำนวน 1 รัง จึงได้ดำเนินการเก็บข้อมูลปัจจัยนิเวศ	มีการใช้/มีสัตว์ใช้ประโยชน์
	577733	2124519	พบรังผึ้ง มีการใช้ประโยชน์อยู่ จำนวน 1 รัง	มีการใช้/มีสัตว์ใช้ประโยชน์
	577863	2124300	พบรังชันโรง จำนวน 1 รัง จึงได้ดำเนินการเก็บข้อมูลปัจจัยนิเวศ	มีการใช้/มีสัตว์ใช้ประโยชน์
	577954	2138171	พบรังผึ้ง จำนวน 1 รัง จึงได้ดำเนินการเก็บข้อมูลปัจจัยนิเวศ	มีการใช้/มีสัตว์ใช้ประโยชน์
เห็ด	570700	2166513	พบเห็ดนางฟ้า จำนวน 1 จุด	
แหล่งน้ำ คาน้ำ น้ำตก	568836	2164685	พบลำห้วย ความกว้าง 3 เมตร มีน้ำไหลตลอดทั้งปี จึงได้ดำเนินการเก็บข้อมูลปัจจัยนิเวศ	
	573933	2149127	พบลำห้วย ความกว้าง 3 เมตร มีน้ำไหลตลอดทั้งปี จึงได้ดำเนินการเก็บข้อมูลปัจจัยนิเวศ	



ตารางสรุปการพบปัจจัยนิเวศ
อุทยานแห่งชาติดอยหลวง
ประจำเดือน ตุลาคม 2567



ปัจจัยนิเวศ	พิกัด X	พิกัด Y	รายละเอียดปัจจัยนิเวศ	สถานะ
	575073	2145519	พบลำห้วย มีน้ำไหล ความกว้าง 2.3 ม.	
	575089	2139122	พบลำห้วยมีน้ำไหล ความกว้าง 60 ซม.	
	575560	2149254	พบลำห้วย ความกว้าง 4 เมตร มีน้ำไหลตลอดทั้งปี จึงได้ดำเนินการเก็บข้อมูลปัจจัยนิเวศ	
	577910	2136136	พบลำห้วยมีน้ำไหล ความกว้าง 2.5 ม.	
	584674	2114841	พบลำห้วย มีน้ำไหลตลอดทั้งปี จึงได้ดำเนินการเก็บข้อมูลปัจจัยนิเวศ	



ประมวลภาพการลาดตระเวน
อุทยานแห่งชาติดอยหลวง
ประจำเดือน ตุลาคม 2567



วันที่/ชุดลาดตระเวน/พิกัด	รายละเอียดภาพ	ภาพถ่าย
วันที่ 23 ต.ค. 2024 ชื่อชุดลาดตระเวน สันกลาง พิกัด 565718 , 2179264	ซาก ธรรมชาติ พบนกนางแอ่นบ้าน นอนตายอยู่ คาดว่าสาเหตุการตาย มาจากธรรมชาติ	
วันที่ 23 ต.ค. 2024 ชื่อชุดลาดตระเวน สันกลาง พิกัด 563886 , 2178775	การทำไม้ พบต้นนนทรี ถูกตัดทิ้งไว้ สภาพใหม่ จำนวน 1 ต้น ขนาดความโต 143 ซม. ความสูง 15 ม. ความสูงจาก ระดับทะเลปานกลาง 632 ม.	
วันที่ 18 ต.ค. 2024 ชื่อชุดลาดตระเวน สันกลาง พิกัด 570700 , 2166513	เห็ด พบเห็ดขาง จำนวน 1 จุด	
วันที่ 2 ต.ค. 2024 ชื่อชุดลาดตระเวน สันกลาง พิกัด 571244 , 2160432	ซาก ไม่ทราบ พบซากนกคันทอง จำนวน 1 ตัว สภาพใหม่	



ประมวลภาพการลาดตระเวน
อุทยานแห่งชาติดอยหลวง
ประจำเดือน ตุลาคม 2567



วันที่/ชุดลาดตระเวน/พิกัด	รายละเอียดภาพ	ภาพถ่าย
วันที่ 12 ต.ค. 2024 ชื่อชุดลาดตระเวน วังแก้ว พิกัด 565437 , 2134925	พบคนโดยตรง ในระหว่างทำการดักรวมเพื่อพักค้างแรม พบชาย จำนวน 1 คน จนท.จึงทำการแสดงตัวและเข้าตรวจค้น พบอาวุธปืนลูกซอง จำนวน 1 กระบอก พร้อมกระสุน จำนวน 5 นัด สอบถามทราบชื่อ นายเทียว อินพร อายุ 73 ปี บ้านเลขที่ 20 ม.1 ต.วังแก้ว อ.วังเหนือ จ.ลำปาง จนท.จึงดำเนินการเปรียบเทียบปรับ	
วันที่ 12 ต.ค. 2024 ชื่อชุดลาดตระเวน วังแก้ว พิกัด 564431 , 2139187	ปางพัก/ห้าง พบห้างดักยิงสัตว์ ทำจากไม้ไผ่ สภาพใหม่	
วันที่ 12 ต.ค. 2024 ชื่อชุดลาดตระเวน ผาวี พิกัด 564700 , 2151709	อาวุธและอุปกรณ์การกระ ทำผิด พบแร่ จำนวน 6 ชิ้น เสียบอยู่บนไม้ คาดว่า นำมาปัก ไว้เพื่อดักกระรอก	
วันที่ 11 ต.ค. 2024 ชื่อชุดลาดตระเวน ผาวี พิกัด 565407 , 2149957	ร่องรอย พบรอยดินหมูป่า จำนวน หลายร่องรอย	



ประมวลภาพการลาดตระเวน
อุทยานแห่งชาติดอยหลวง
ประจำเดือน ตุลาคม 2567



วันที่/ชุดลาดตระเวน/พิกัด	รายละเอียดภาพ	ภาพถ่าย
วันที่ 11 ต.ค. 2024 ชื่อชุดลาดตระเวน จำป่าทอง พิกัด 577733 , 2124519	รังผึ้ง พบรังผึ้ง มีการใช้ประโยชน์อยู่ จำนวน 1 รัง	
วันที่ 11 ต.ค. 2024 ชื่อชุดลาดตระเวน จำป่าทอง พิกัด 577105 , 2123899	ร่องรอย พบรังหมีป่า สภาพใหม่	
วันที่ 26 ต.ค. 2024 ชื่อชุดลาดตระเวน วังแก้ว พิกัด 562273 , 2137293	ร่องรอย พบร่องรอยการกินกล้วยป่า คาดว่าเป็นอีเห็น	
วันที่ 26 ต.ค. 2024 ชื่อชุดลาดตระเวน วังแก้ว พิกัด 561922 , 2137378	พบเห็นตัวโดยตรง พบงูเขียวหางไหม้ท้องเหลือง ตัวเต็มวัย จำนวน 1 ตัว	



ประมวลภาพการลาดตระเวน
อุทยานแห่งชาติดอยหลวง
ประจำเดือน ตุลาคม 2567



วันที่/ชุดลาดตระเวน/พิกัด	รายละเอียดภาพ	ภาพถ่าย
วันที่ 7 ต.ค. 2024 ชื่อชุดลาดตระเวน ทำน้ำ พิกัด 576554 , 2141869	ร่องรอย พบบวกลมูป่า ความกว้าง 120 ความยาว 150 ซม. มี การใช้ประโยชน์อยู่	
วันที่ 6 ต.ค. 2024 ชื่อชุดลาดตระเวน ทำน้ำ พิกัด 575089 , 2139122	แหล่งน้ำ ตาน้ำ น้ำตก พบลำห้วยมีน้ำไหล ความกว้าง 60 ซม.	
วันที่ 6 ต.ค. 2024 ชื่อชุดลาดตระเวน ทำน้ำ พิกัด 574712 , 2139903	ของป่า พบร่องรอยการเจาะเอาไม้สนเขา กว้าง 45 ซม. ความ ยาว 150 ซม.	
วันที่ 8 ต.ค. 2024 ชื่อชุดลาดตระเวน ทำน้ำ พิกัด 574823 , 2145085	รังผึ้ง พบรังชันโรง จำนวน 1 รัง บนต้นยาง	



สรุปผลงานลาดตระเวน อุทยานแห่งชาติดอยหลวง



ระหว่างวันที่ ๑ ตุลาคม พ.ศ. ๒๕๖๗ ถึง ๓๑ ตุลาคม พ.ศ. ๒๕๖๗

สรุปผลการดำเนินงาน

จากผลการดำเนินงานข้างต้นสามารถสรุปผลได้ดังนี้

๑. ในพื้นที่อุทยานแห่งชาติดอยหลวงยังคงมีการคุกคามจากการทำไม้ และการลักลอบล่าสัตว์ป่า อยู่ในพื้นที่ อำเภอวังเหนือ จังหวัดลำปาง ซึ่งอยู่ในเขตรับผิดชอบของหน่วยพิทักษ์แห่งชาติที่ดอยหลวง ที่ ๑ (วังแก้ว)
๒. ในพื้นที่อุทยานแห่งชาติดอยหลวงยังคงมีการคุกคามจากการทำไม้ และล่าสัตว์ อยู่ในพื้นที่ อำเภอแม่ใจ จังหวัดพะเยา ซึ่งอยู่ในเขตรับผิดชอบของหน่วยพิทักษ์แห่งชาติที่ดอยหลวง ที่ ๒ (ท่าน้ำ)

ปัญหาและอุปสรรค

๑. จำนวนเจ้าหน้าที่ในการลาดตระเวนมีจำนวนน้อยเมื่อเทียบกับขนาดพื้นที่
๒. เนื่องจากพื้นที่สูงชัน เป็นเนินเขาสูง ทำให้เจ้าหน้าที่ไม่สามารถเข้าไปสำรวจ ทัวถึงทุกบริเวณได้

ข้อเสนอแนะ

๑. ยอยากให้มีการเพิ่มจำนวนเจ้าหน้าที่ให้มากขึ้น
๒. ตั้งจุดสกัดเพิ่มเติมในพื้นที่เสี่ยงต่อการลักลอบเข้ามากระทำผิด
๓. เพิ่มความมั่นคงของเจ้าหน้าที่ผู้ปฏิบัติงาน โดยเฉพาะอย่างยิ่งในพนักงานจ้างเหมา

แผนการลาดตระเวนในเดือนต่อไป

๑. เจ้าหน้าที่ผู้เกี่ยวข้อง ได้มีการประชุมวางแผนการเดินลาดตระเวนในพื้นที่เสี่ยง วันที่ ๖ ตุลาคม ๒๕๖๗

(ลงชื่อ) สัมฤทธิ์ ผู้จัดทำรายงาน
(นายสัมฤทธิ์ กิติมา)
วันที่ ๕ ตุลาคม ๒๕๖๗

(ลงชื่อ)  ผู้จัดตรวจรายงาน
(นายนพพร ประทุมเหงา)
หัวหน้าอุทยานแห่งชาติดอยหลวง
วันที่ ๕ ตุลาคม ๒๕๖๗