



รายงานลาดตระเวนเชิงคุณภาพในพื้นที่อนุรักษ์

อุทยานแห่งชาติแม่อปิม  
Mae Puem National Park

ประจำเดือน มิถุนายน ๒๕๖๖



## รายงานผลการลาดตระเวน อุทยานแห่งชาติแม่ปืม ประจำเดือน มิถุนายน ๒๕๖๖



จำนวนชุดลาดตระเวน ๕ ชุด จำนวนครั้งในการลาดตระเวน ๖๔ ครั้ง จำนวนวันในการลาดตระเวน ๗๐ วัน  
รวมระยะทางในการลาดตระเวนทั้งหมด ๑,๖๕๙.๙๖ กิโลเมตร

ทีมที่	ชื่อชุดลาดตระเวน	ระหว่างวันที่	จำนวนครั้ง	จำนวนวัน	ระยะทางการลาดตระเวน (กม.)			
					เดินเท้า	รถยนต์	ทางน้ำ	อากาศ
๑	ป่าแดงงาม		๑๒	๑๔	๖๖	๓๑๔	๐	๐
๒	สันป่าส้าน		๑๓	๑๔	๗๖	๓๓๐	๐	๐
๓	ห้วยพญาเก๊า		๑๒	๑๔	๗๔	๓๒๖	๐	๐
๔	ห้วยหลวง		๑๓	๑๔	๖๗	๑๖๖	๐	๐
๕	อุทยานแห่งชาติแม่ปืม		๑๔	๑๔	๘๐	๑๖๑	๐	๐
ผลรวม			๖๔	๗๐	๓๖๓	๑,๒๙๗	๐	๐

กราฟแสดงจำนวนวัน และระยะทางในการลาดตระเวน

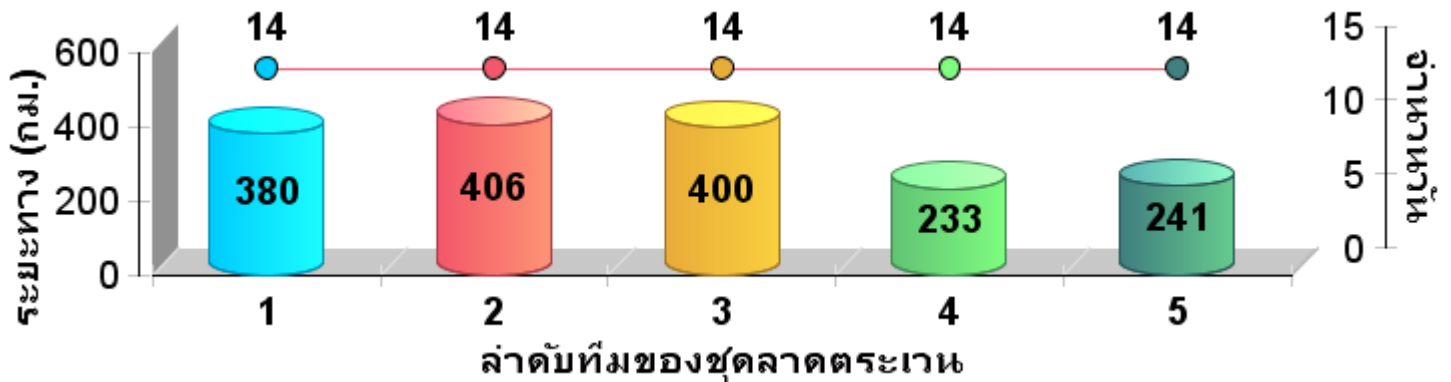



แผนที่แสดงความเข้มข้นการลาดตระเวน  
อุทยานแห่งชาติแม่ปืม  
ประจำเดือน มิถุนายน ๒๕๖๖

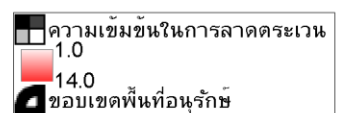
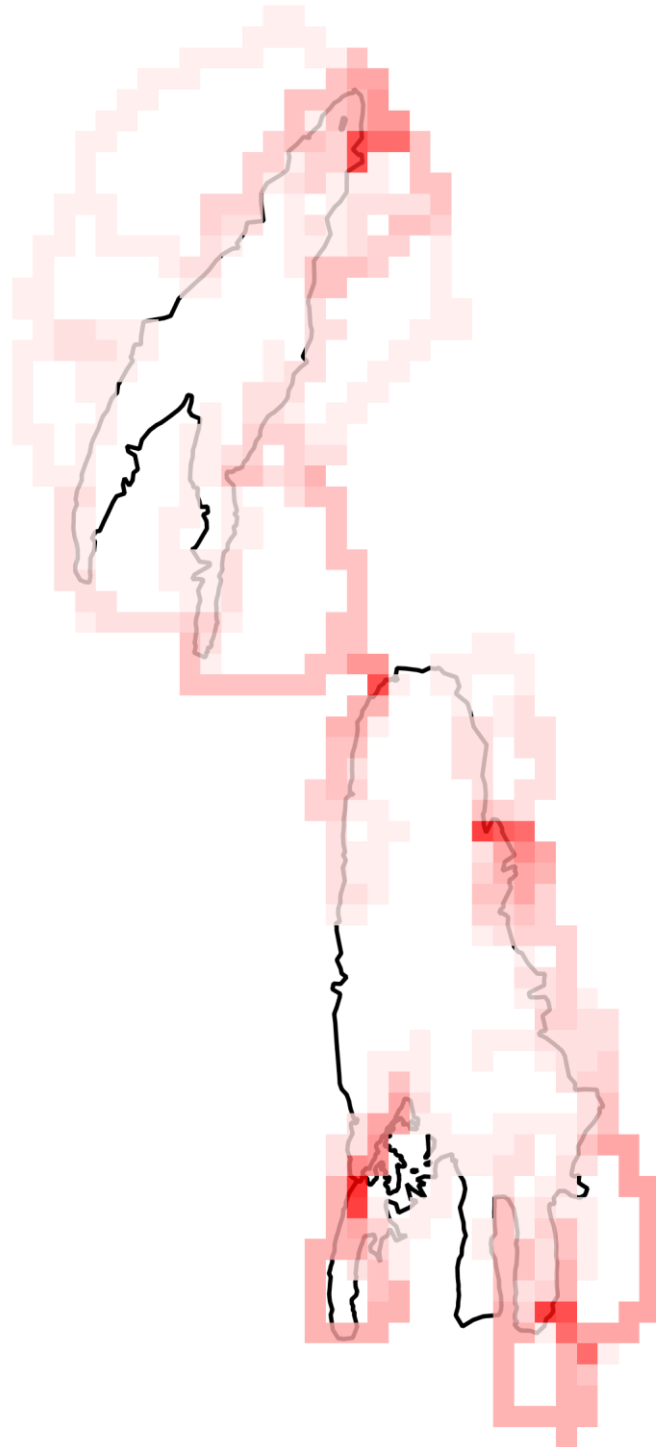



แผนที่แสดงเส้นทางการลาดตระเวน  
อุทยานแห่งชาติแม่ปืม  
ประจำเดือน มิถุนายน ๒๕๖๖

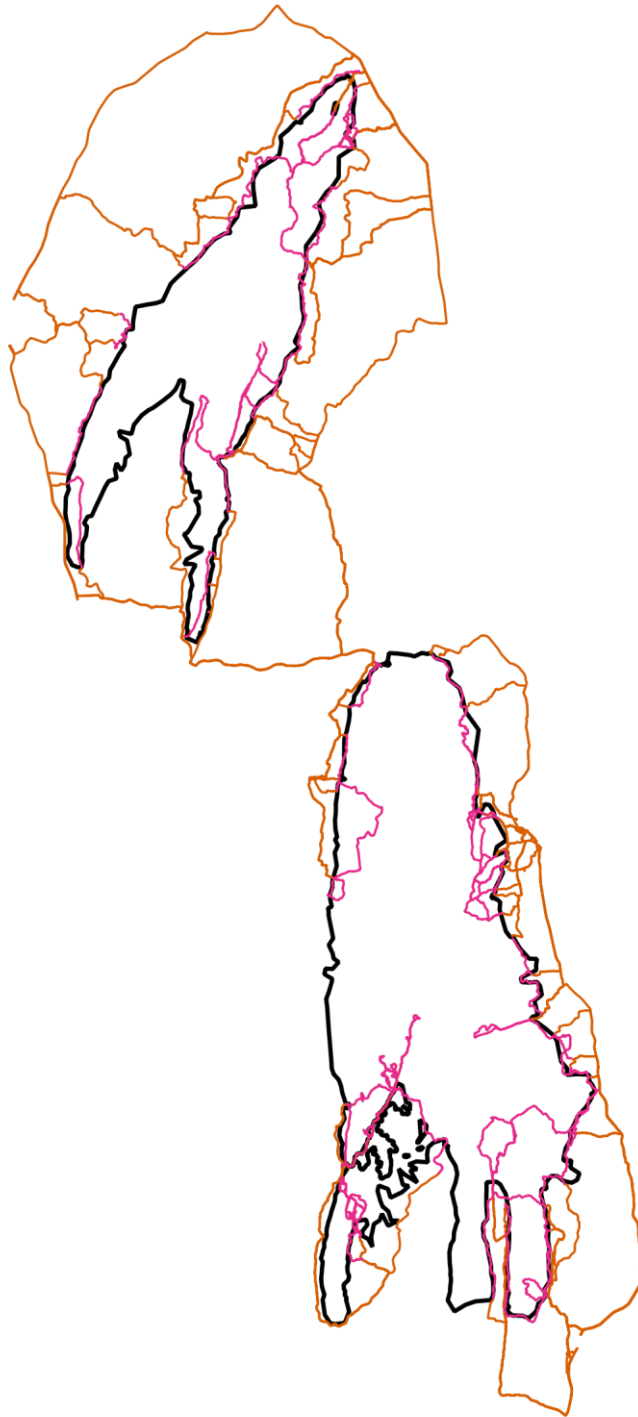

- เส้นทางการลาดตระเวน เดินเท้า
- เส้นทางการลาดตระเวน ทางน้ำ
- เส้นทางการลาดตระเวน รถยนต์
- เส้นทางการลาดตระเวน ทางอากาศ
- ขอบเขตพื้นที่อนุรักษ์



แผนที่แสดงการกระจายของสัตว์ป่า  
อุทยานแห่งชาติแม่ปืม  
ประจำเดือน มิถุนายน ๒๕๖๖

นกยูง



.....  
.....

กวางป่า



.....  
.....

ควายป่า



.....  
.....

ช้างป่า



.....  
.....

วัวแดง



.....  
.....

สมเสร็จ



.....  
.....

หมูป่า



.....  
.....

เก้ง



.....  
.....

เสือโคร่ง



.....  
.....

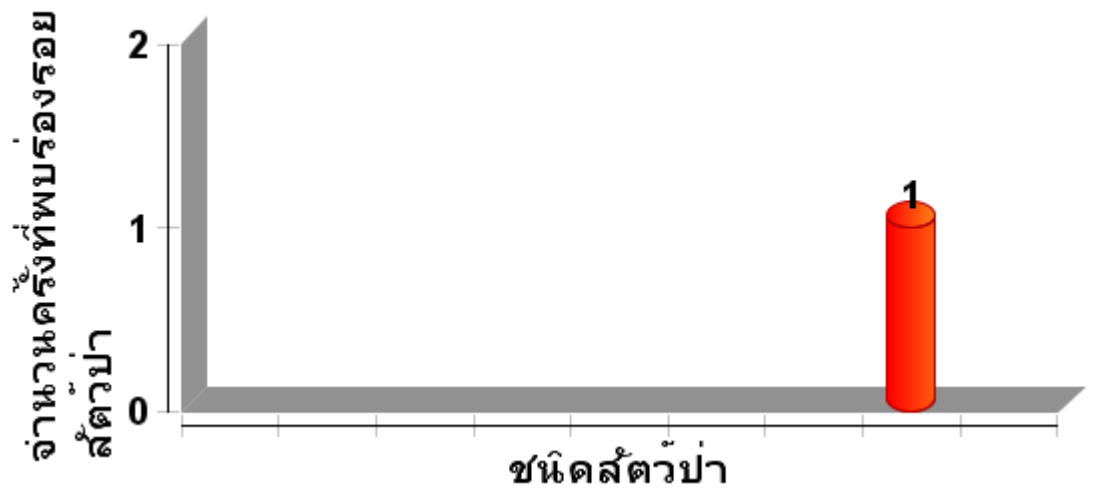



ตารางสรุปการพบปัจจัยคุกคาม  
อุทยานแห่งชาติแม่ปืม  
ประจำเดือน มิถุนายน ๒๕๖๖



ปัจจัยคุกคาม	ชุดลาดตระเวน	พิกัด X	พิกัด Y	รายละเอียดของปัจจัยคุกคาม	การจัดการ	สถานที่
การใช้ ทรัพยากร ธรรมชาติ	อุทยานแห่งชาติ แม่ปืม	๕๙๓๑๙๗	๒๑๔๕๒๘๑	พบร่องรอยการเผาขยะ และพบขยะ ประเภทขวดยาทิ้งไว้ใกล้ๆกับร่องรอยที่มี การเผา จัดการด้วยการฝังกลบในพื้นที่ ท้องที่บ้านไร่อ้อย ม.๕ ต.บ้านเหล่า อ.แม่ใจ จ.พะเยา	ฝังกลบในพื้นที่	ในพื้นที่



แผนที่แสดงการกระจายของปัจจัยคุกคาม  
อุทยานแห่งชาติแม่ปืม  
ประจำเดือน มิถุนายน ๒๕๖๖



การบุกรุกแผ้วถาง



การล่า



การจับสัตว์น้ำ



การทำไม้



การเลี้ยงปศุสัตว์



อื่นๆ



การเก็บหาของป่า

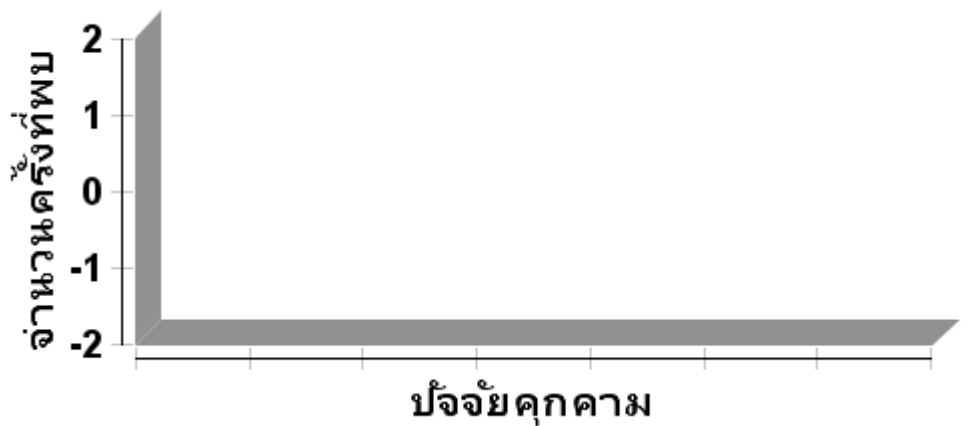



แผนที่แสดงการกระจายของปัจจัยนิเวศ  
อุทยานแห่งชาติแม่ปืม  
ประจำเดือน มิถุนายน ๒๕๖๖



ต้นไทร/ไม้ผลที่เป็นอาหารสัตว์ป่า

โป่งดิน/โป่งน้ำ



รังผึ้ง

แหล่งน้ำ/ตาน้ำ







ตารางสรุปการพบปัจจัยนิเวศ  
อุทยานแห่งชาติแม่ปืม  
ประจำเดือน มิถุนายน ๒๕๖๖



ปัจจัยนิเวศ	พิกัด X	พิกัด Y	รายละเอียดปัจจัยนิเวศ	สถานะ



ประมวลภาพการลาดตระเวน  
อุทยานแห่งชาติแม่ปืม  
ประจำเดือน มิถุนายน ๒๕๖๖



วันที่/ชุดลาดตระเวน/พิกัด	รายละเอียดภาพ	ภาพถ่าย
<p>วันที่ ๒๒ มิถุนายน ๒๕๖๖</p> <p>สายตรวจส่วนกลาง X ๕๙๓๑๙๗ Y ๒๑๔๕๒๘๑</p>	<p>ปัจจัยคุกคาม/ขยะ</p> <p>พบร่องรอยการเผาขยะ และพบขยะประเภทขวด ยาทิ้งไว้ใกล้ๆกับร่องรอยที่มีการเผา จัดการด้วย การฝังกลบในพื้นที่</p>	
<p>วันที่ ๑๒ มิถุนายน ๒๕๖๖</p> <p>หน่วยพิทักษ์ฯที่ ๒ (ห้วยพญาเก๊า) X ๕๘๙๑๘๗ Y ๒๑๘๙๔๒๑</p>	<p>สัตว์ป่า/นกยูง</p> <p>พบเส้นขนนกยูงจำนวน ๑ เส้นความยาว ๔๕ ซม. ลักษณะเก่าคาดว่าผ่านมาประมาณ ๑ อาทิตย์</p>	
<p>วันที่ ๒๒ มิถุนายน ๒๕๖๖</p> <p>หน่วยพิทักษ์ฯที่ ๒ (ห้วยพญาเก๊า) X ๕๙๑๔๓๓ Y ๒๑๙๐๕๘๗</p>	<p>สัตว์ป่า/แก้ง</p> <p>พบรอยเท้าแก้งจำนวน ๑ รอย ความกว้าง ๔ ซม. ความยาว ๕ ซม. ลักษณะใหม่คาดว่าผ่านมา ประมาณ ๑-๒ วัน</p>	



# สรุปผลงานลาดตระเวน อุทยานแห่งชาติแม่ปืม ประจำเดือน มิถุนายน ๒๕๖๖

## สรุปผลการดำเนินงาน

จากผลการดำเนินงานข้างต้นสามารถสรุปผลได้ดังนี้

๑. ในพื้นที่อุทยานแห่งชาติแม่ปืมยังคงมีการคุกคามจากการลักลอบหาของป่า และล่าสัตว์ป่าในพื้นที่เขตธรรมชาติสันโดษ ตามมาตรา ๕๖ อยู่จากการพบร่องรอยการทิ้งขวดเครื่องดื่มชูกำลัง และขยะอื่นๆ

## ปัญหาและอุปสรรค

๑. เครื่อง GPS ค่อนข้างเก่าจึงทำให้มีปัญหาในการรับสัญญาณจากดาวเทียมทำให้เส้นทางการลาดตระเวนบางส่วนกระโดดและไม่ต่อเนื่องกัน บางเส้นไฟล์ก็เสียหายใช้งานไม่ได้
๒. เข้าสู่ในช่วงฤดูฝนส่วนใหญ่จะพบปัญหาที่เกิดจากแมลงมีพิษต่างๆ เช่น มด ยุง ตัวต่อหัวเสือ แตน เป็นต้น

## ข้อเสนอแนะ

๑. อยากให้เพิ่มเครื่องมือที่ใช้ในการปฏิบัติงานลาดตระเวนเชิงคุณภาพ เช่น GPS และกล้องถ่ายภาพดิจิทัล เพราะเครื่องมือเหล่านี้ส่วนใหญ่ที่ใช้กันอยู่ค่อนข้างเก่าและมีปัญหา บางส่วนก็ชำรุดเสียหาย เนื่องจากการใช้งานมานาน

## แผนการลาดตระเวนในเดือนต่อไป

๑. เจ้าหน้าที่ผู้เกี่ยวข้องได้มีการประชุมวางแผนการเดินทางลาดตระเวนในพื้นที่เสี่ยงในวันที่ ๓๐ มิถุนายน ๒๕๖๖

(ลงชื่อ)

ผู้จัดทำรายงาน

(นายสุมิตร สุธรรม)

วันที่ ๑ กรกฎาคม ๒๕๖๖

(ลงชื่อ)

ผู้ตรวจรายงาน

(นายวุฒิพงษ์ ดงคำฟู)

หัวหน้าอุทยานแห่งชาติแม่ปืม

วันที่ ๑ กรกฎาคม ๒๕๖๖