



รายงานลาดตระเวนเชิงคุณภาพในพื้นที่อนุรักษ์

อุทยานแห่งชาติดอยภูนาง
Doi Phu Nang National Park

ประจำเดือน ธันวาคม ๒๕๖๒



รายงานผลการลาดตระเวน อุทยานแห่งชาติดอยภูนาง ประจำเดือน ธันวาคม ๒๕๖๒



จำนวนชุดลาดตระเวน ๙ ชุด จำนวนครั้งในการลาดตระเวน ๖๓ ครั้ง จำนวนวันในการลาดตระเวน ๑๒๖ วัน
รวมระยะทางในการลาดตระเวนทั้งหมด ๑,๘๐๖ กิโลเมตร

ทีมที่	ชื่อชุดลาดตระเวน	ระหว่างวันที่	จำนวนครั้ง	จำนวนวัน	ระยะทางการลาดตระเวน (กม.)			
					เดินเท้า	รถยนต์	ทางน้ำ	ทางอากาศ
๑	ชุดปฏิบัติการฯ ที่ ๑		๕	๑๔	๖๓.๐๐	๑๒๔.๐๐	๐.๐๐	๐.๐๐
๒	ชุดปฏิบัติการฯ ที่ ๒		๕	๑๔	๕๕.๐๐	๘๓.๐๐	๐.๐๐	๐.๐๐
๓	ชุดปฏิบัติการฯ ที่ ๓		๖	๑๔	๕๙.๐๐	๑๘๖.๐๐	๐.๐๐	๐.๐๐
๔	ชุดปฏิบัติการฯ ที่ ๔		๘	๑๔	๔๘.๐๐	๑๐๐.๐๐	๐.๐๐	๐.๐๐
๕	ชุดปฏิบัติการฯ ที่ ๕		๘	๑๔	๔๘.๐๐	๒๑๔.๐๐	๐.๐๐	๐.๐๐
๖	ชุดปฏิบัติการฯ ที่ ๖		๘	๑๔	๕๐.๐๐	๑๗๑.๐๐	๐.๐๐	๐.๐๐
๗	ชุดปฏิบัติการฯ ที่ ๗		๗	๑๔	๓๔.๐๐	๑๑๕.๐๐	๐.๐๐	๐.๐๐
๘	ชุดปฏิบัติการฯ ที่ ๘		๘	๑๔	๕๖.๐๐	๒๑๓.๐๐	๐.๐๐	๐.๐๐
๙	ชุดปฏิบัติการฯ ที่ ๙		๘	๑๔	๔๕.๐๐	๑๔๒.๐๐	๐.๐๐	๐.๐๐
ผลรวม			๖๓	๑๒๖	๔๕๘.๐๐	๑,๓๔๘.๐๐	๐.๐๐	๐.๐๐



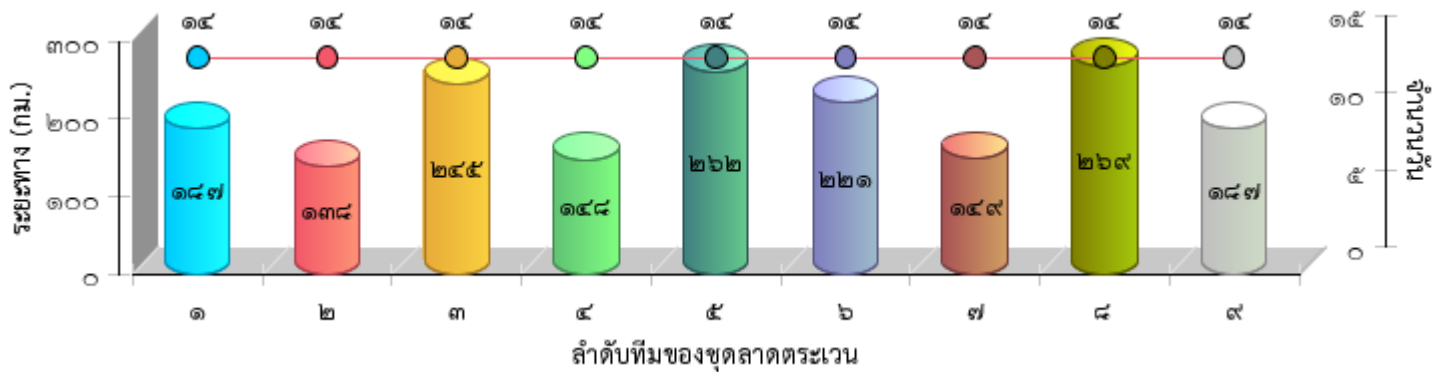



กราฟแสดงจำนวนวัน และระยะทางในการลาดตระเวน

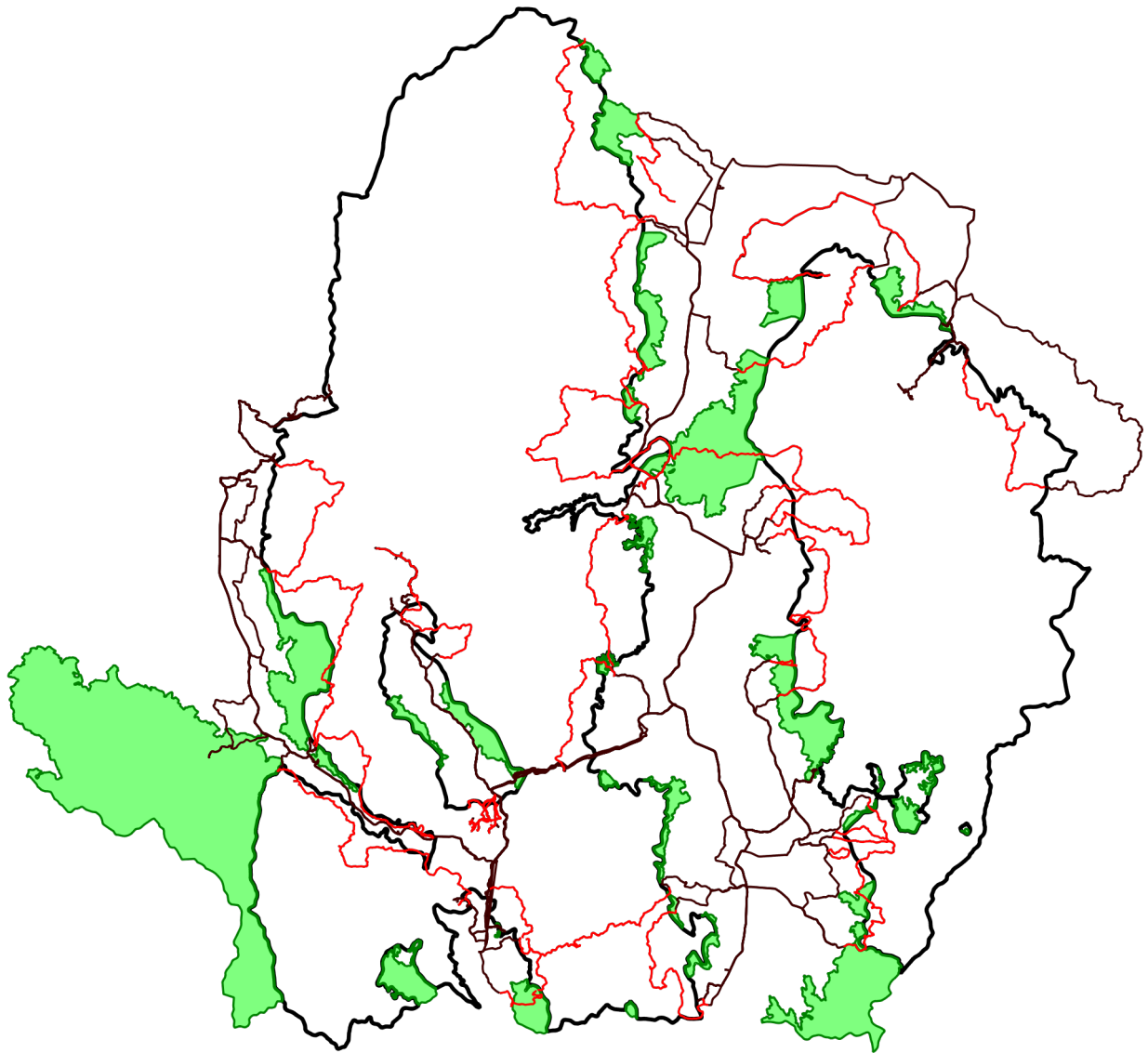



แผนที่แสดงเส้นทางการลาดตระเวน
อุทยานแห่งชาติดอยภูนาง
ประจำเดือน ธันวาคม ๒๕๖๒



-  เส้นทางการลาดตระเวน เดินเท้า
-  เส้นทางการลาดตระเวน ทางน้ำ
-  เส้นทางการลาดตระเวน รถยนต์
-  เส้นทางการลาดตระเวน ทางอากาศ
-  พื้นที่จัดการที่เป็นแนวกันชน
-  ขอบเขตพื้นที่อนุรักษ์



แผนที่แสดงความเข้มข้นของการลาดตระเวน
อุทยานแห่งชาติดอยภูนาง
ประจำเดือน ธันวาคม ๒๕๖๒

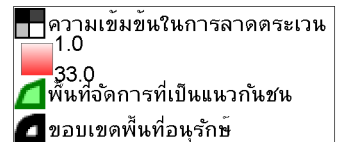
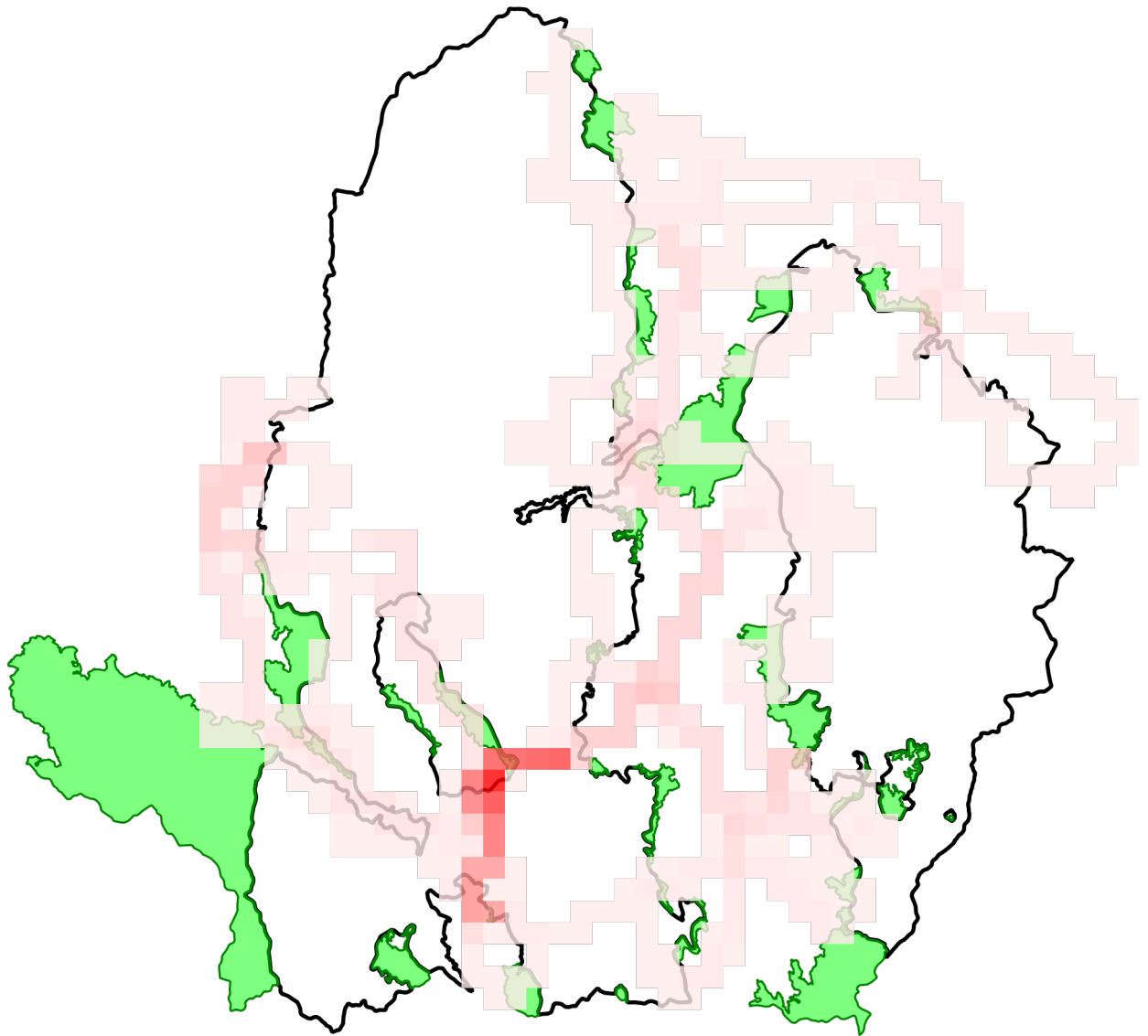



แผนที่แสดงการกระจายของสัตว์ป่า อุทยานแห่งชาติดอยภูนาง ประจำเดือน ธันวาคม ๒๕๖๒



นกยูงไทย

อีเห็นข้างลาย

เสียดผา

หมาป่า

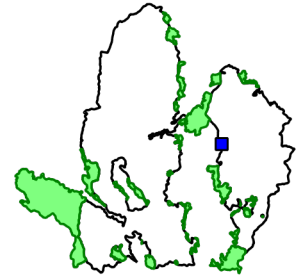
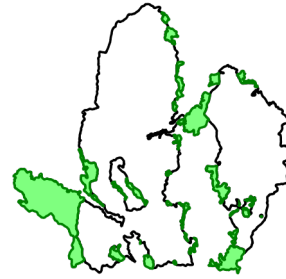
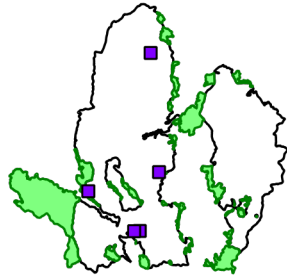
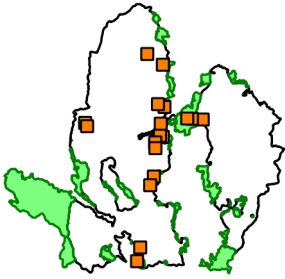

.....

.....

.....

.....

ลิง

หมีควาย

หมีป่า

เก้ง

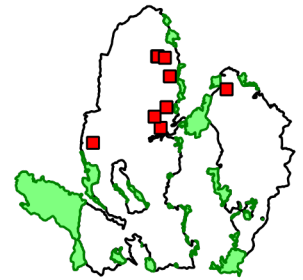
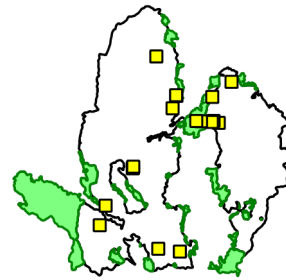
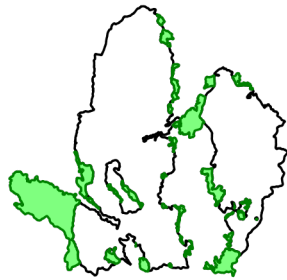
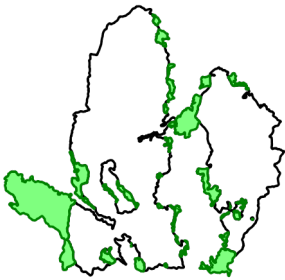

.....

.....

.....

.....

อื่น

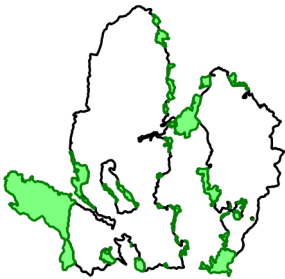

.....

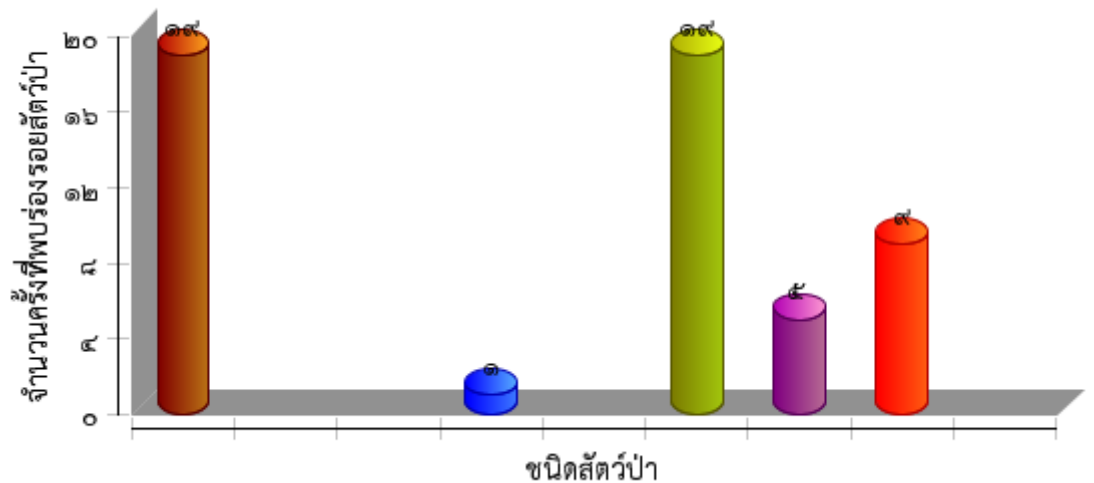



ตารางสรุปการพบปัจจัยคุกคาม
อุทยานแห่งชาติดอยภูนาง
ประจำเดือน ธันวาคม ๒๕๖๒



ปัจจัยคุกคาม	ชุดลาดตระเวน	พิกัด X	พิกัด Y	รายละเอียดของปัจจัยคุกคาม	การจัดการ	สถานที่
การล่า	ชุดปฏิบัติการฯ ที่ ๒	๖๒๗๓๐๐	๒๑๒๔๒๒๒	พบปลอกกระสุนปืนลูกซอง จำนวน ๑ ปลอก	ให้ออกจากพื้นที่	ในพื้นที่
	ชุดปฏิบัติการฯ ที่ ๕	๖๑๖๖๕๐	๒๑๐๕๕๖๔	พบซุ่มดักยิงสัตว์ป่า	ทำลาย	ในพื้นที่
		๖๑๖๙๗๙	๒๑๐๔๙๖๐	พบปลอกกระสุนปืนลูกซอง จำนวน ๑ ปลอก	ให้ออกจากพื้นที่	ในพื้นที่
ชุดปฏิบัติการฯ ที่ ๖	๖๑๗๔๒๙	๒๐๘๘๔๔๗	พบปลอกกระสุนปืนลูกซอง จำนวน ๑ ปลอก	ให้ออกจากพื้นที่	ในพื้นที่	
ทำไม้	ชุดปฏิบัติการฯ ที่ ๙	๖๒๕๕๗๐	๒๐๘๔๙๐๕	พบร่องรอยการตัดไม้สัก จำนวน ๑ ต้น	สังเกตการณ์	ในพื้นที่
		๖๒๖๑๑๕	๒๐๘๒๖๑๕	พบร่องรอยการตัดไม้สัก	สังเกตการณ์	ในพื้นที่
ปศุสัตว์	ชุดปฏิบัติการฯ ที่ ๒	๖๒๗๖๔๒	๒๑๑๘๐๙๙	พบมูลวัวชาวบ้าน	สังเกตการณ์	ในพื้นที่
	ชุดปฏิบัติการฯ ที่ ๗	๖๒๙๑๒๖	๒๐๙๙๘๖๐	พบปางพักเลี้ยงควาย	สังเกตการณ์	ในพื้นที่
		๖๒๙๒๕๗	๒๐๙๘๗๖๘	พบปางพักเลี้ยงควาย	สังเกตการณ์	ในพื้นที่
เก็บหาของป่า	ชุดปฏิบัติการฯ ที่ ๑	๖๓๖๕๕๖	๒๑๑๐๙๖๗	พบร่องรอยเก็บหาผักหวานป่า	สังเกตการณ์	ในพื้นที่
	ชุดปฏิบัติการฯ ที่ ๒	๖๒๗๒๘๒	๒๑๒๕๐๒๑	พบต้นมะขามป้อม	สังเกตการณ์	ในพื้นที่
		๖๒๗๗๐๗	๒๑๒๕๑๙๖	พบขยะในพื้นที่	ทำลาย	ในพื้นที่
		๖๒๘๒๔๐	๒๑๒๕๓๙๘	พบร่องรอยเก็บหาหน่อไม้	สังเกตการณ์	ในพื้นที่
		๖๒๙๒๘๒	๒๑๑๔๔๓๔	พบร่องรอยเก็บหาเห็ด	สังเกตการณ์	ในพื้นที่
		๖๒๙๖๑๘	๒๑๑๕๓๓๐	พบร่องรอยการเก็บต้นผักหวานป่า	สังเกตการณ์	ในพื้นที่
		๖๒๙๘๙๔	๒๑๑๐๑๖๗	พบร่องรอยเก็บหาเห็ด	สังเกตการณ์	ในพื้นที่
		๖๓๐๑๗๙	๒๑๑๖๙๑๔	พบร่องรอยการเก็บต้นผักหวานป่า จำนวน ๑๐ ต้น	สังเกตการณ์	ในพื้นที่
		๖๓๐๒๐๓	๒๑๑๐๔๕๐	พบร่องรอยเก็บหาผักหวาน	สังเกตการณ์	ในพื้นที่
		๖๓๐๒๗๔	๒๑๑๒๕๕๗	พบร่องรอยเก็บเห็ด	สังเกตการณ์	ในพื้นที่
		๖๓๐๘๒๑	๒๑๑๐๙๘๐	พบร่องรอยตัดต้นไม้บง	สังเกตการณ์	ในพื้นที่
	ชุดปฏิบัติการฯ ที่ ๔	๖๒๓๐๘๙	๒๐๙๘๘๙๐	พบขยะ	ทำลาย	ในพื้นที่
	ชุดปฏิบัติการฯ ที่ ๖	๖๑๗๖๖๒	๒๐๙๐๒๑๒	พบขยะ	ทำลาย	ในพื้นที่
	ชุดปฏิบัติการฯ ที่ ๗	๖๒๙๕๒๖	๒๑๐๓๘๔๙	พบร่องรอยการตัดต้นไม้	สังเกตการณ์	ในพื้นที่
	ชุดปฏิบัติการฯ ที่ ๘	๖๒๗๖๒๓	๒๑๐๕๖๙๗	พบต้นผักหวาน	สังเกตการณ์	ในพื้นที่
		๖๒๘๒๗๕	๒๑๐๙๗๑๔	พบต้นผักหวาน	สังเกตการณ์	ในพื้นที่
		๖๒๙๒๔๑	๒๑๐๙๔๓๑	พบต้นผักหวาน	สังเกตการณ์	ในพื้นที่
		๖๒๙๓๖๔	๒๑๐๕๘๗๔	พบต้นไม้ไร่/ไม้บง	สังเกตการณ์	ในพื้นที่
		๖๓๐๓๑๘	๒๑๐๘๙๓๗	พบต้นผักหวาน	สังเกตการณ์	ในพื้นที่



ตารางสรุปการพบปัจจัยคุกคาม
อุทยานแห่งชาติดอยภูนาง
ประจำเดือน ธันวาคม ๒๕๖๒



ปัจจัยคุกคาม	ชุดลาดตระเวน	พิกัด X	พิกัด Y	รายละเอียดของปัจจัยคุกคาม	การจัดการ	สถานที่
		๖๓๒๕๕๔	๒๑๐๖๙๘๘	พบต้นฝักหวานป่า	สังเกตการณ์	ในพื้นที่
		๖๓๒๙๒๐	๒๑๐๗๐๔๓	พบต้นฝักหวานป่า	สังเกตการณ์	ในพื้นที่
		๖๓๓๖๘๘	๒๑๐๗๐๒๙	พบฝักหวานป่า	สังเกตการณ์	ในพื้นที่
		๖๓๔๘๙๘	๒๑๐๖๘๔๒	พบต้นฝักหวานป่า	สังเกตการณ์	ในพื้นที่
		๖๓๕๔๘๑	๒๑๐๖๘๐๔	พบต้นฝักหวานป่า	สังเกตการณ์	ในพื้นที่
		๖๓๕๕๗๗	๒๑๐๖๘๒๕	พบฝักหวานป่า	สังเกตการณ์	ในพื้นที่
		๖๓๖๓๘๓	๒๑๐๖๗๗๓	พบต้นฝักหวานป่า	สังเกตการณ์	ในพื้นที่
		๖๓๖๙๓๗	๒๑๐๖๘๒๘	พบต้นฝักหวาน	สังเกตการณ์	ในพื้นที่
		๖๓๗๒๕๔	๒๑๐๔๗๔๔	พบต้นฝักหวาน	สังเกตการณ์	ในพื้นที่
		๖๓๗๙๓๘	๒๑๐๖๓๒๑	พบต้นฝักหวาน	สังเกตการณ์	ในพื้นที่
		ชุดปฏิบัติการฯ ที่ ๙		๖๒๕๕๖๑	๒๐๘๕๐๑๙	พบร่องรอยเก็บผลต้นตะคร้อ
๖๒๖๐๙๕	๒๐๘๓๕๙๑			พบร่องรอยการขุดหาตัวด้วงจิ้งจั่น	สังเกตการณ์	ในพื้นที่



การกระจายของปัจจัยคุกคาม
อุทยานแห่งชาติดอยภูนาง
ประจำเดือน ธันวาคม ๒๕๖๒



การบุกรุกแผ้วถาง

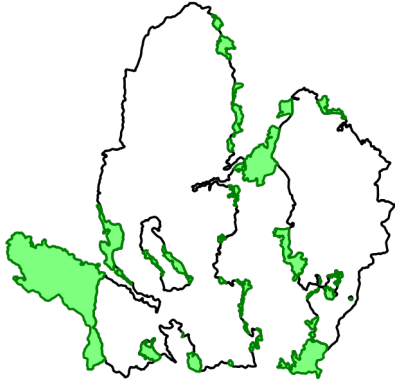

การล่า

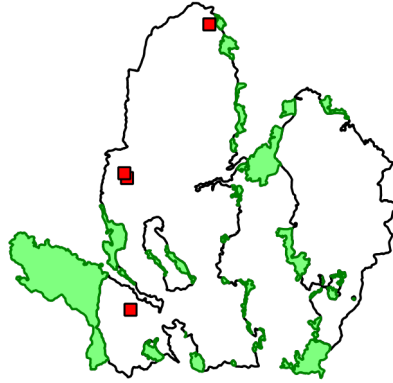

การจับสัตว์น้ำ



การทำไม้

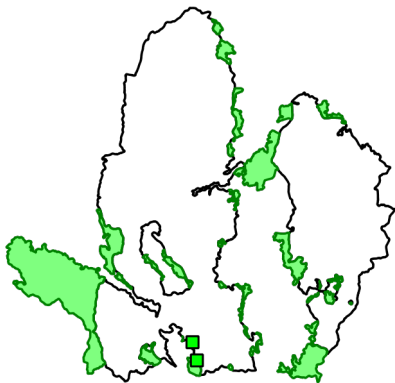

การเลี้ยงปศุสัตว์

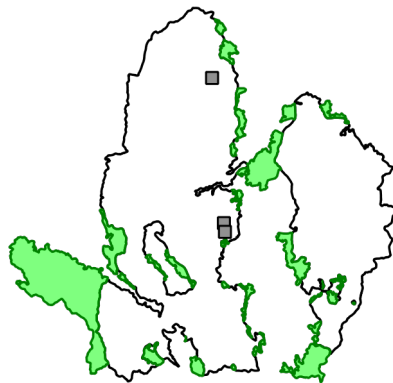

อื่นๆ



การเก็บหาของป่า

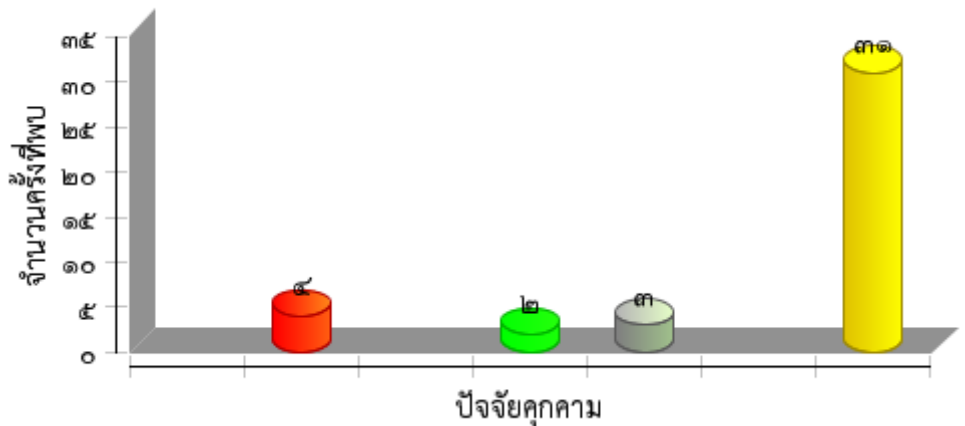
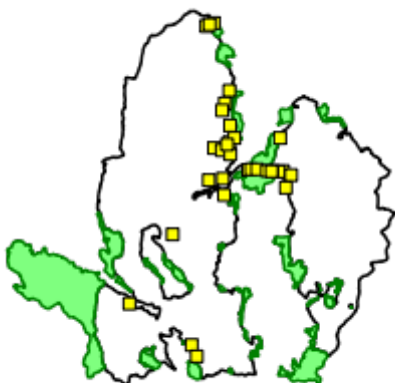



ตารางสรุปการพบปัจจัยนิเวศ
อุทยานแห่งชาติดอยภูนาง
ประจำเดือน ธันวาคม ๒๕๖๒



ปัจจัยนิเวศ	พิกัด X	พิกัด Y	รายละเอียดปัจจัยนิเวศ	สถานะ
พืชอาหารสัตว์	๖๑๖๖๑๓	๒๑๐๕๖๒๖	พบต้นไทรยังไม่มีผล	
	๖๑๖๗๑๘	๒๐๙๗๒๕๒	พบต้นไทรผลยังไม่มีผล	
	๖๑๗๔๘๙	๒๐๙๙๐๘๕	พบต้นไม้พืชอาหารสัตว์ มีสัตว์ป่าเข้าใช้ประโยชน์	
	๖๒๓๓๓๗	๒๑๒๔๗๒๕	พบต้นไทรยังไม่มีผล	
	๖๓๐๖๓๑	๒๑๑๑๒๒๕	พบต้นไทรยังไม่มีผล	
รังผึ้ง	๖๑๕๒๑๑	๒๐๙๒๒๒๕	พบรังผึ้ง บนโพรงต้นไม้	ไม่ถูกทำลาย
	๖๑๕๗๘๘	๒๑๐๑๐๙๑	พบรังผึ้งในโพรงต้นไม้ จำนวน ๑ รัง	ไม่ถูกทำลาย
โป่ง	๖๒๖๘๒๙	๒๑๐๗๗๓๒	พบโป่งดิน	มีการใช้อยู่/มีสัตว์ใช้ประโยชน์
	๖๓๑๒๒๐	๒๐๘๔๑๕๑	พบโป่งดิน ความยาว ๑๐ เมตร ความกว้าง ๕ เมตร มีสัตว์ป่าเข้าใช้ประโยชน์ หมูป่า	มีการใช้อยู่/มีสัตว์ใช้ประโยชน์
	๖๓๑๒๔๒	๒๐๘๓๔๙๔	พบโป่งดิน ความยาว ๑๐ เมตร ความกว้าง ๕ เมตร มีสัตว์ป่าเข้าใช้ประโยชน์ หมูป่า วัว ควาย	เพิ่งเลิกใช้ (๐-๑ สัปดาห์)
	๖๓๗๙๘๙	๒๑๐๖๕๗๗	พบโป่งดิน	มีการใช้อยู่/มีสัตว์ใช้ประโยชน์
	๖๔๐๒๑๓	๒๑๑๓๗๒๓	พบโป่งน้ำ ขนาด กว้าง ๔.๕ เมตร ยาว ๖.๕ เมตร มีสัตว์ป่าเข้าใช้ประโยชน์ หมูป่า	มีการใช้อยู่/มีสัตว์ใช้ประโยชน์



แผนที่การกระจายของปัจจัยนิเวศ
อุทยานแห่งชาติดอยภูนาง
ประจำเดือน ธันวาคม ๒๕๖๒



ต้นไทร/ไม้ผลที่เป็นอาหารสัตว์ป่า

โป่งดิน/โป่งน้ำ

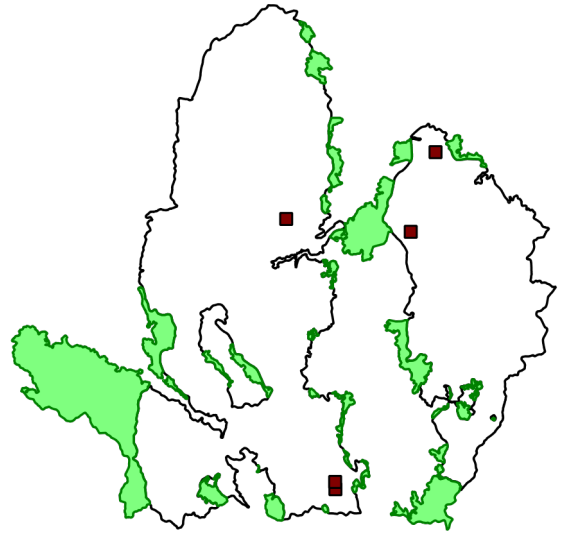
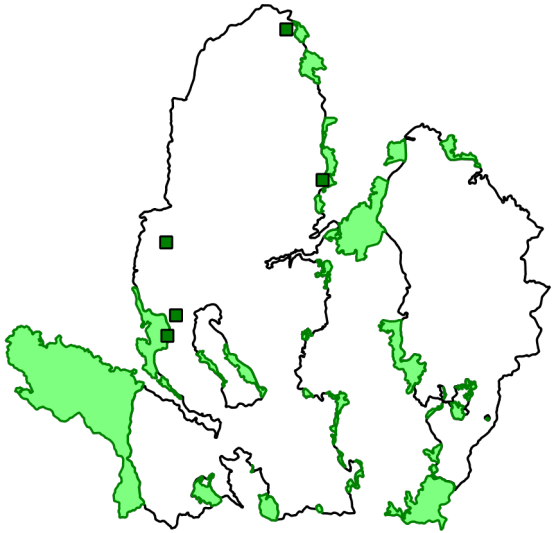

รังผึ้ง

แหล่งน้ำ/ตาน้ำ

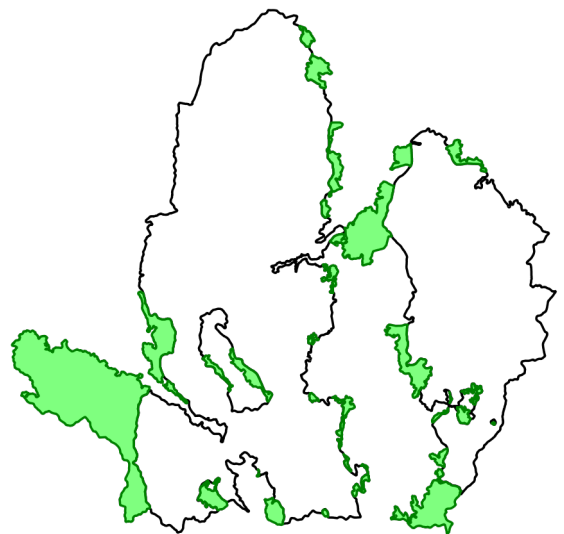
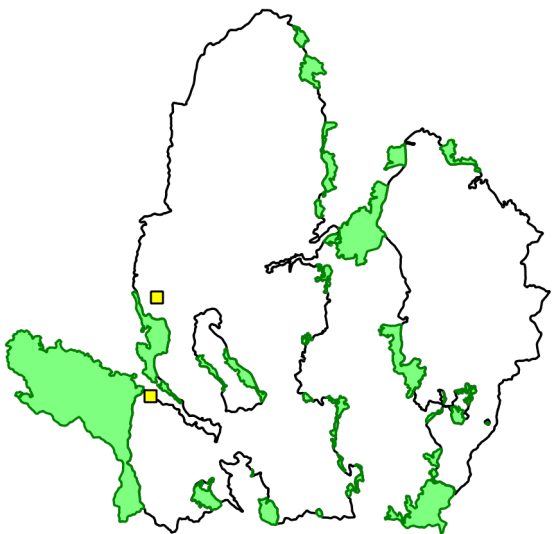



แผนที่แสดงการกระจายของพรรณไม้
อุทยานแห่งชาติดอยภูนาง
ประจำเดือน ธันวาคม ๒๕๖๒



ชิงชัน

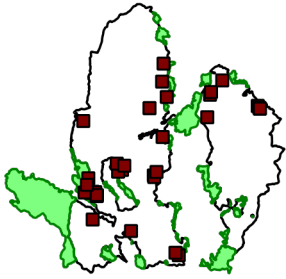

.....
.....

ประดู่

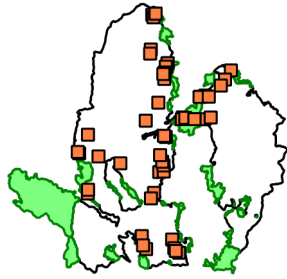

.....
.....

มะค่าโมง

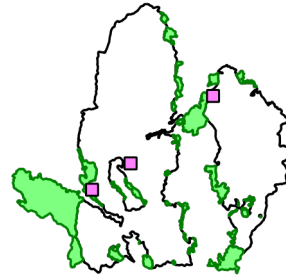

.....
.....

กฤษณา

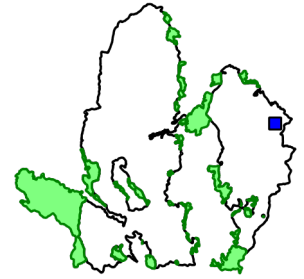

.....
.....

ตะเคียน

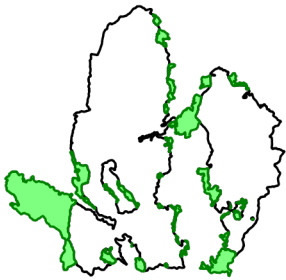

.....
.....

สัก

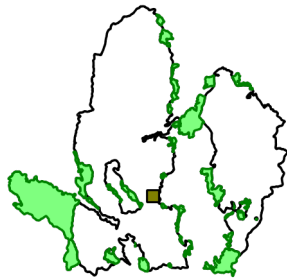

.....
.....

เต็ง

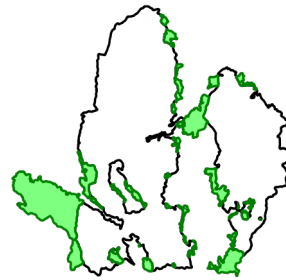

.....
.....

รัง

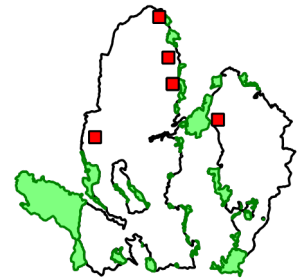

.....
.....

สน



.....
.....

ยางนา

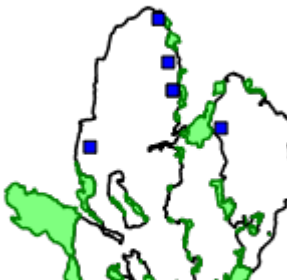

.....
.....

ไม่มีค่าอื่นๆ



.....
.....

กล้วยไม้



.....
.....



สรุปผลงานลาดตระเวน อุทยานแห่งชาติดอยภูนาง ประจำเดือน ธันวาคม ๒๕๖๒



สรุปผลการดำเนินงาน

จากผลการดำเนินงานข้างต้นสามารถสรุปผลได้ดังนี้

๑. ในพื้นที่อุทยานแห่งชาติดอยภูนางมีการคุกคามจากการลักลอบล่าสัตว์ป่าอยู่พื้นที่บริเวณรอบแนวเขต
๒. ปัญหาการปล่อยสัตว์เลี้ยงเข้ามาในพื้นที่อนุรักษ์ บริเวณแนวกันชนปัจจุบันมีหนาแน่นมาก
๓. พบร่องรอยขยะในพื้นที่ป่าอนุรักษ์ เกิดจากชาวบ้านเข้ามาเก็บหาของป่า
๔. พบพื้นที่บุกรุกในเขตอุทยานแห่งชาติดอยภูนาง
๕. พบร่องรอยการเก็บหาทรัพยากรในพื้นที่อุทยานแห่งชาติดอยภูนาง
๖. ลาดตระเวนเก็บข้อมูลทรัพยากรธรรมชาติเกิดใหม่ทดแทน

ปัญหาและอุปสรรค

๑. จำนวนเจ้าหน้าที่ในการลาดตระเวนมีจำนวนน้อยเมื่อเทียบกับขนาดพื้นที่
๒. แหล่งน้ำสะอาดหายาก

ข้อเสนอแนะ

๑. อยากให้มีการเพิ่มจำนวนเจ้าหน้าที่ให้มากขึ้น
๒. ตั้งจุดสกัดเพิ่มเติมในพื้นที่เสี่ยงต่อการลักลอบเข้ามากระทำผิด
๓. เพิ่มความมั่นคงของเจ้าหน้าที่ผู้ปฏิบัติงาน โดยเฉพาะอย่างยิ่งในพนักงานจ้างเหมา

แผนการลาดตระเวนในเดือนต่อไป

๑. เจ้าหน้าที่ผู้เกี่ยวข้อง ได้มีการประชุมวางแผนการเดินลาดตระเวนในพื้นที่เสี่ยง ในวันที่ ๑ มกราคม ๒๕๖๓

(ลงชื่อ) ผู้จัดทำรายงาน

(นายไตรภพ คำมาปັນ)

นักวิชาการแผนที่ภาพถ่าย

วันที่

(ลงชื่อ) ผู้จัดตรวจรายงาน

(นายเทวฤทธิ์ โกยโกโคสวรรณค์)

หัวหน้าอุทยานแห่งชาติดอยภูนาง





วันที่







ประมวลภาพการลาดตระเวน
อุทยานแห่งชาติดอยภูนาง สำนักบริหารพื้นที่อนุรักษ์ที่ ๑๕ (เชียงใหม่)
ประจำเดือน ธันวาคม ๒๕๖๒



วันที่/จุด ลว./พิกัด	รายละเอียด	ภาพภาพ
วันที่ ๖-ธ.ค.-๖๒ จุดลาดตระเวน อช.ดอยภูนาง ชป ๑ พิกัด ๐๖๓๕๕๒๙ E ๒๑๑๐๖๔๖ N	พบต้นประดู่ ขนาดโต ๑๐๘ ซม. สูง ๑๕ ม. บริเวณสันเขาห้วยไคร้	
วันที่ ๘-ธ.ค.-๖๒ จุดลาดตระเวน อช.ดอยภูนาง ชป ๑ พิกัด ๐๖๓๙๑๓๐ E ๒๑๑๒๔๒๓ N	พบรอยเท้าแก้ง บริเวณสันเขาห้วยไคร้	
วันที่ ๑๓-ธ.ค.-๖๒ จุดลาดตระเวน อช.ดอยภูนาง ชป ๑ พิกัด ๐๖๔๗๔๕๔ E ๒๑๐๖๐๓๙ N	พบต้นกฤษณา จำนวน ๑ ต้น บริเวณห้วยขาม	
วันที่ ๖-ธ.ค.-๖๒ จุดลาดตระเวน อช.ดอยภูนาง ชป ๒ พิกัด ๐๖๓๐๖๓๑ E ๒๑๑๑๒๒๕ N	พบต้นไทร ยังไม่มีผล บริเวณห้วยเรียง	
วันที่ ๖-ธ.ค.-๖๒ จุดลาดตระเวน อช.ดอยภูนาง ชป ๒ พิกัด ๐๖๓๐๔๓๔ E ๒๑๑๐๖๖๗ N	พบต้นชิงชัน ขนาดโต ๑๑๖ ซม. สูง ๑๕ ม. บริเวณขุนห้วยเรียง	

วันที่/ชุด ลว./พิกัด	รายละเอียด	ภาพภาพ
<p>วันที่ ๑๑-ธ.ค.-๖๒</p> <p>ชุดลาดตระเวน อช.ดอยภูนาง ชุด ๒</p> <p>พิกัด ๐๖๒๗๓๐๐ E ๒๑๒๔๒๒๒ N</p>	<p>พบปลอกกระสุนปืน บริเวณห้วยเรียง</p>	
<p>วันที่ ๑๑-ธ.ค.-๖๒</p> <p>ชุดลาดตระเวน อช.ดอยภูนาง ชุด ๒</p> <p>พิกัด ๐๖๒๗๐๓๕ E ๒๑๑๘๙๕๗ N</p>	<p>พบต้นประดู่ ขนาดโต ๑๕๐ ซม. สูง ๑๖ ม. บริเวณสันเขาห้วยดี</p>	
<p>วันที่ ๑๒-ธ.ค.-๖๒</p> <p>ชุดลาดตระเวน อช.ดอยภูนาง ชุด ๒</p> <p>พิกัด ๐๖๒๗๐๐๒ E ๒๑๑๘๑๕๗ N</p>	<p>พบมูลแก้ง บริเวณห้วยน้ำมา้ว</p>	
<p>วันที่ ๑๒-ธ.ค.-๖๒</p> <p>ชุดลาดตระเวน อช.ดอยภูนาง ชุด ๒</p> <p>พิกัด ๐๖๒๙๘๒๖ E ๒๑๑๗๘๑๒ N</p>	<p>พบต้นไทร บริเวณห้วยน้ำมา้ว</p>	
<p>วันที่ ๕-ธ.ค.-๖๒</p> <p>ชุดลาดตระเวน อช.ดอยภูนาง ชุด ๓</p> <p>พิกัด ๐๖๓๘๒๗๔ E ๒๑๐๒๒๘๖ N</p>	<p>พบมูลหมูป่า บริเวณห้วยลึก</p>	

วันที่/ชุด ลว./พิกัด	รายละเอียด	ภาพภาพ
วันที่ ๓-ธ.ค.-๖๒ ชุดลาดตระเวน อช.ดอยภูนาง ชุด ๔ พิกัด ๐๖๒๙๔๘๐ E ๒๐๘๘๒๔๘ N	พบต้นมะกอกป่า บริเวณห้วยเหี้ยะ	
วันที่ ๓-ธ.ค.-๖๒ ชุดลาดตระเวน อช.ดอยภูนาง ชุด ๔ พิกัด ๐๖๒๘๑๐๕ E ๒๐๘๖๓๕๑ N	พบต้นชิงชัน ขนาดโต ๑๕๐ ซม. สูง ๒๐ ม. บริเวณห้วยเหี้ยะ	
วันที่ ๖-ก.ย.-๖๒ ชุดลาดตระเวน อช.ดอยภูนาง ชุด ๕ พิกัด ๐๖๔๒๖๓๕ E ๒๐๘๓๕๘๗ N	พบต้นชิงชัน ขนาดโต ๗๔ ซม. สูง ๑๕ ม. บริเวณห้วยสูง	
วันที่ ๗-ธ.ค.-๖๒ ชุดลาดตระเวน อช.ดอยภูนาง ชุด ๕ พิกัด ๐๖๔๓๘๙๕ E ๒๐๘๕๓๖๖ N	พบขุมยิงสัตว์ป่า บริเวณห้วยหนองหล่ม	
วันที่ ๗-ธ.ค.-๖๒ ชุดลาดตระเวน อช.ดอยภูนาง ชุด ๕ พิกัด ๐๖๔๓๒๙๔ E ๒๐๘๗๔๕๖ N	พบปลอกกระสุนปืน บริเวณห้วยเรียง	

วันที่/ชุด ลว./พิกัด	รายละเอียด	ภาพภาพ
วันที่ ๘-ธ.ค.-๖๒ ชุดลาดตระเวน อช.ดอยภูนาง ชุด ๕ พิกัด ๐๖๒๕๖๑๑ E ๒๑๐๕๓๐๔ N	พบรอยเท้าแก้ง บริเวณห้วยร่องช้าง	
วันที่ ๓-ธ.ค.-๖๒ ชุดลาดตระเวน อช.ดอยภูนาง ชุด ๖ พิกัด ๐๖๒๔๗๕๖ E ๒๑๐๔๗๗๗ N	พบขยะในพื้นที่ บริเวณห้วยกำปองหลวง	
วันที่ ๑๐-ธ.ค.-๖๒ ชุดลาดตระเวน อช.ดอยภูนาง ชุด ๗ พิกัด ๐๖๒๗๒๒๘ E ๒๑๐๕๕๕๕ N	พบปางเลี้ยงสัตว์ บริเวณห้วยทราบขาว	
วันที่ ๕-ธ.ค.-๖๒ ชุดลาดตระเวน อช.ดอยภูนาง ชุด ๘ พิกัด ๐๖๒๘๔๒๒ E ๒๑๐๘๔๘๕ N	พบโปงดิน บริเวณห้วยผาที่ป	
วันที่ ๓-ธ.ค.-๖๒ ชุดลาดตระเวน อช.ดอยภูนาง ชุด ๙ พิกัด ๐๖๑๙๐๕๐ E ๒๑๐๘๗๘๕ N	พบร่องรอยการทำไม้สัก บริเวณห้วยแม่ปิ้ง	