



รายงานลาดตระเวนเชิงคุณภาพในพื้นที่อนุรักษ์

อุทยานแห่งชาติดอยภูนาง  
Doi Phu Nang National Park

ประจำเดือน กันยายน ๒๕๖๓



# รายงานผลการลาดตระเวน อุทยานแห่งชาติดอยภูนาง ประจำเดือน กันยายน ๒๕๖๓



จำนวนชุดลาดตระเวน ๙ ชุด จำนวนครั้งในการลาดตระเวน ๕๔ ครั้ง จำนวนวันในการลาดตระเวน ๑๒๗ วัน  
รวมระยะทางในการลาดตระเวนทั้งหมด ๓,๙๗๕ กิโลเมตร

ทีมที่	ชื่อชุดลาดตระเวน	ระหว่างวันที่	จำนวนครั้ง	จำนวนวัน	ระยะทางการลาดตระเวน (กม.)			
					เดินเท้า	รถยนต์	ทางน้ำ	ทางอากาศ
๑	ชุดปฏิบัติการฯ ที่ ๑		๕	๑๔	๕๒.๐๐	๑๗๔.๐๐	๐.๐๐	๐.๐๐
๒	ชุดปฏิบัติการฯ ที่ ๒		๖	๑๔	๓๙.๐๐	๓๔๓.๐๐	๐.๐๐	๐.๐๐
๓	ชุดปฏิบัติการฯ ที่ ๓		๕	๑๔	๕๒.๐๐	๒๘๖.๐๐	๐.๐๐	๐.๐๐
๔	ชุดปฏิบัติการฯ ที่ ๔		๕	๑๔	๖๕.๐๐	๔๙๑.๐๐	๐.๐๐	๐.๐๐
๕	ชุดปฏิบัติการฯ ที่ ๕		๗	๑๔	๒๗.๐๐	๒๓๔.๐๐	๐.๐๐	๐.๐๐
๖	ชุดปฏิบัติการฯ ที่ ๖		๗	๑๔	๔๙.๐๐	๖๓๔.๐๐	๐.๐๐	๐.๐๐
๗	ชุดปฏิบัติการฯ ที่ ๗		๗	๑๕	๒๔.๐๐	๔๔๓.๐๐	๐.๐๐	๐.๐๐
๘	ชุดปฏิบัติการฯ ที่ ๘		๕	๑๔	๖๙.๐๐	๓๕๑.๐๐	๐.๐๐	๐.๐๐
๙	ชุดปฏิบัติการฯ ที่ ๙		๗	๑๔	๔๒.๐๐	๖๐๐.๐๐	๐.๐๐	๐.๐๐
ผลรวม			๕๔	๑๒๗	๔๑๙.๐๐	๓,๕๕๖.๐๐	๐.๐๐	๐.๐๐

กราฟแสดงจำนวนวัน และระยะทางในการลาดตระเวน

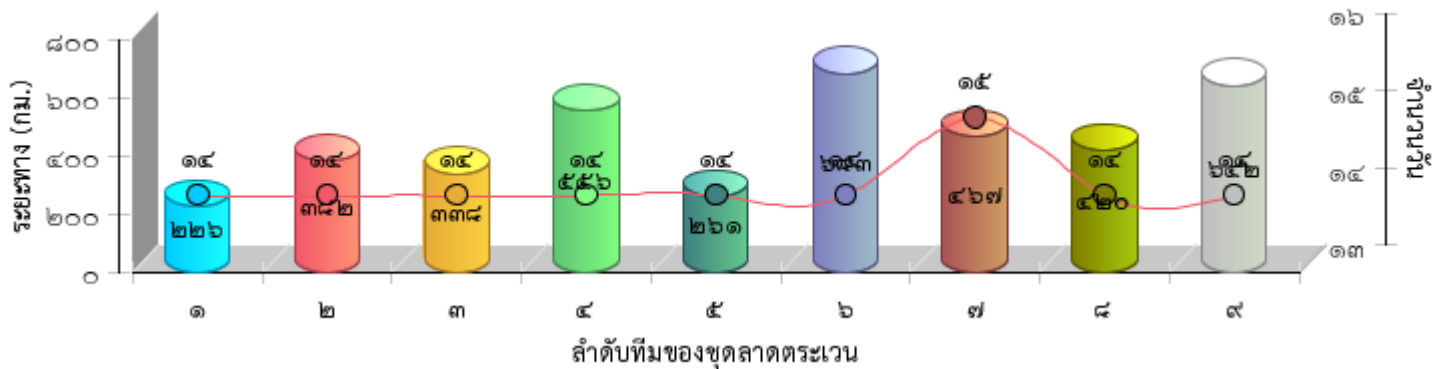





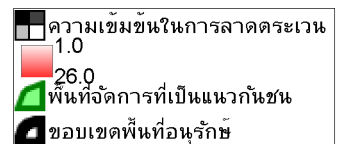
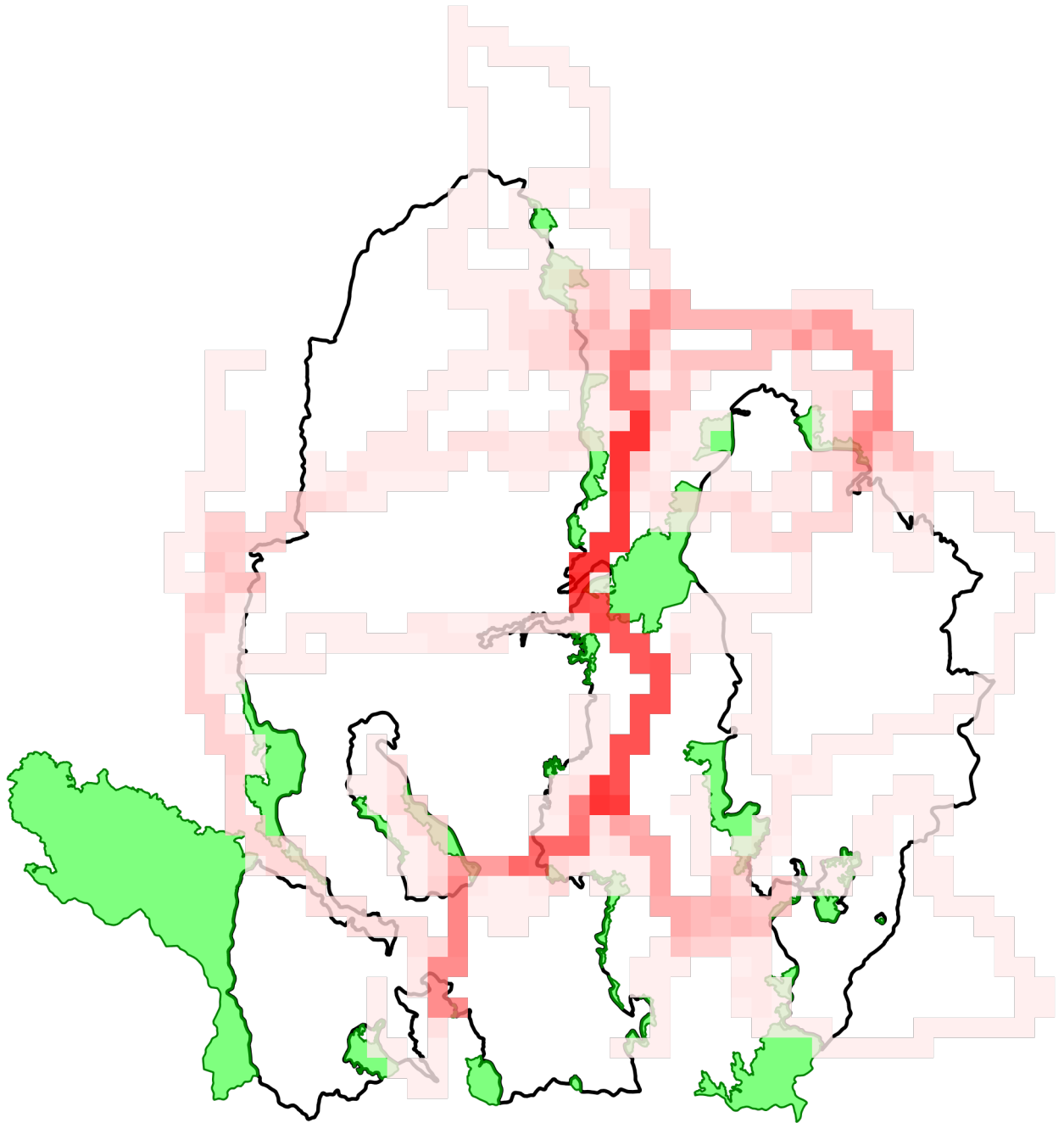



แผนที่แสดงความเข้มข้นของการลาดตระเวน  
อุทยานแห่งชาติดอยภูนาง  
ประจำเดือน กันยายน ๒๕๖๓

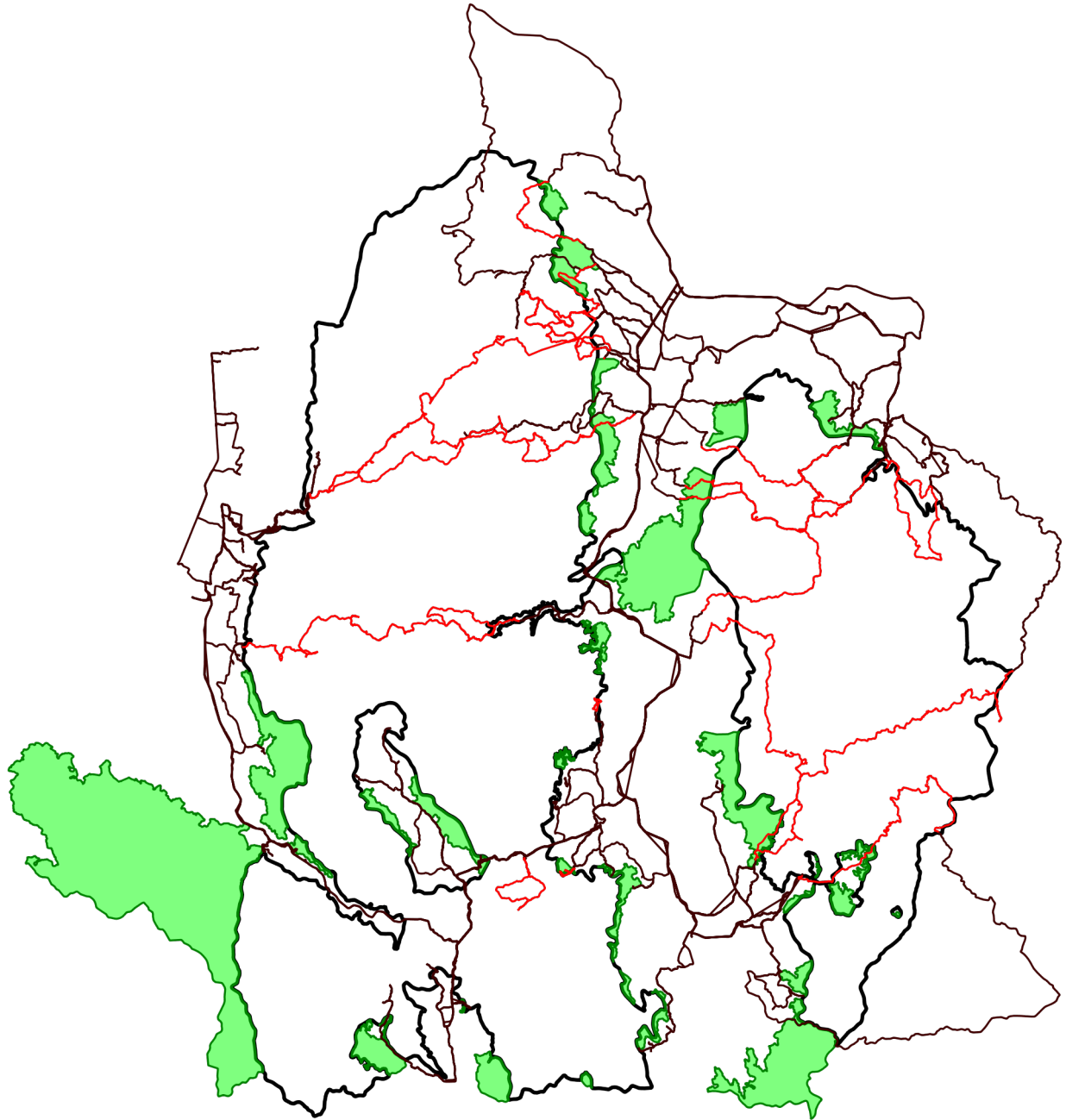



แผนที่แสดงเส้นทางการลาดตระเวน  
อุทยานแห่งชาติดอยภูนาง  
ประจำเดือน กันยายน ๒๕๖๓



-  เส้นทางลาดตระเวน เดินเท้า
-  เส้นทางลาดตระเวน ทางน้ำ
-  เส้นทางลาดตระเวน รถยนต์
-  เส้นทางลาดตระเวน ทางอากาศ
-  พื้นที่จัดการที่เป็นแนวกันชน
-  ขอบเขตพื้นที่อนุรักษ์



# แผนที่แสดงการกระจายของสัตว์ป่า อุทยานแห่งชาติดอยภูนาง ประจำเดือน กันยายน ๒๕๖๓



นกยูงไทย

อีเห็นข้างลาย

เสียดผา

หมาป่า

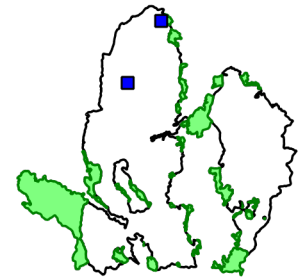
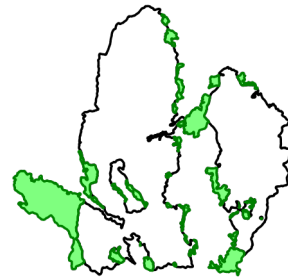
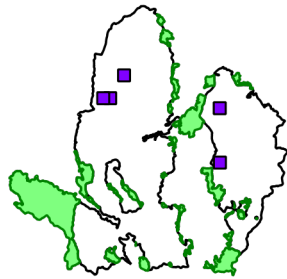
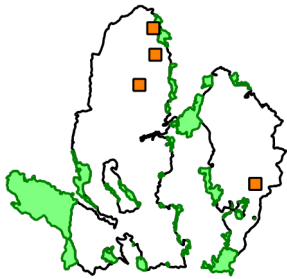

.....

.....

.....

.....

ลิง

หมีควาย

หมูป่า

เก้ง

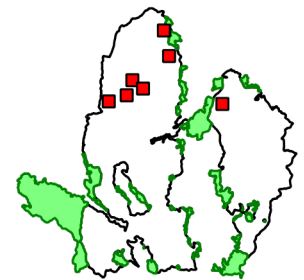
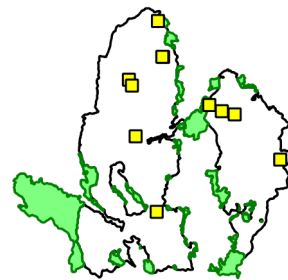
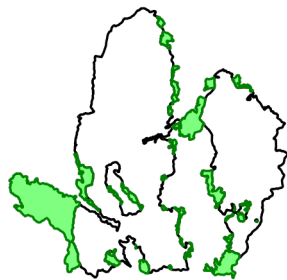
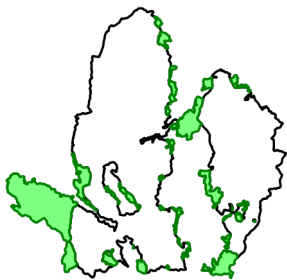

.....

.....

.....

.....

อื่น

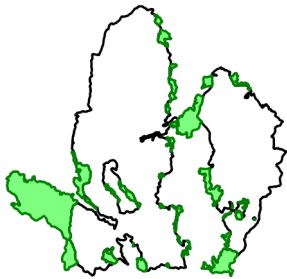

.....

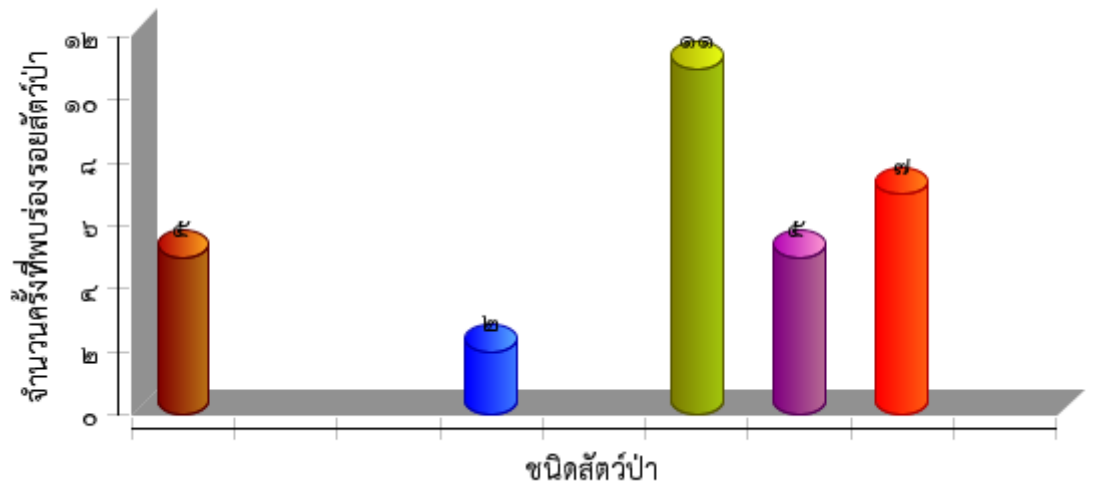



ตารางสรุปการพบปัจจัยคุกคาม  
อุทยานแห่งชาติดอยภูนาง  
ประจำเดือน กันยายน ๒๕๖๓



ปัจจัยคุกคาม	ชุดลาดตระเวน	พิกัด X	พิกัด Y	รายละเอียดของปัจจัยคุกคาม	การจัดการ	สถานที่	
การล่า	ชุดปฏิบัติการฯ ที่ ๑	๖๔๘๘๗๗	๒๑๐๐๗๕๔	พบปลอกกระสุนปืนลูกซองเบอร์ ๑๒ สีเขียว ยี่ห้อ Italy ๑ ปลอก	เก็บกลับ	ในพื้นที่	
		๖๔๙๐๒๑	๒๑๐๐๓๑๙	พบปลอกกระสุนปืนลูกซองเบอร์ ๑๒ สีเขียว ๑ ปลอก สีขาว ยี่ห้อ Bullet ๑ ปลอก	เก็บกลับ	ในพื้นที่	
	ชุดปฏิบัติการฯ ที่ ๒	๖๓๘๕๒๘	๒๑๐๙๖๕๕	พบปลอกกระสุนปืนลูกซองเบอร์ ๑๒ สีแดง ๑ ปลอก และสีขาวยาว ๑ ปลอก บริเวณสันเขาตอยขุนห้วยไคร้	เก็บกลับ	ในพื้นที่	
	ชุดปฏิบัติการฯ ที่ ๔	๖๑๗๙๖๕	๒๑๐๔๓๐๑	พบปางล่าสัตว์ ลักษณะเก่า ๑-๔ สัปดาห์	ทำลาย	ในพื้นที่	
		๖๑๘๘๗๐	๒๑๐๔๑๗๓	พบปางพักพราน บนพื้นดิน	ทำลาย	ในพื้นที่	
	ชุดปฏิบัติการฯ ที่ ๖	๖๑๘๐๕๙	๒๑๑๐๘๔๗	พบปลอกกระสุนปืนลูกซอง เบอร์ ๑๒ จำนวน ๒ ปลอก	เก็บกลับ	ในพื้นที่	
		๖๑๙๓๔๓	๒๑๑๑๔๓๙	พบขี้ตังคิงสัตว์ป่า ประมาณ ๑ เดือน บริเวณห้วยแม่มง	ทำลาย	ในพื้นที่	
		๖๒๐๕๘๕	๒๑๑๒๖๑๖	พบปลอกกระสุนปืนลูกซอง สีขาว เบอร์ ๑๒ จำนวน ๑ ปลอก	เก็บกลับ	ในพื้นที่	
		๖๒๔๘๒๕	๒๑๑๓๒๗๗	พบปางล่าสัตว์ สภาพการใช้งาน ประมาณ ๑ สัปดาห์	ทำลาย	ในพื้นที่	
	ชุดปฏิบัติการฯ ที่ ๖	๖๒๖๘๒๒	๒๑๑๒๗๗๔	พบปลอกกระสุนปืนลูกซอง แดง เบอร์ ๑๒ จำนวน ๑ ปลอก	เก็บกลับ	ในพื้นที่	
		ชุดปฏิบัติการฯ ที่ ๗	๖๔๗๕๔๑	๒๑๐๗๐๙๗	พบการบุกรุกแผ้วถาง ปลูกข้าวโพด ปลูกขิง ปลูกผัก เพื่อเป็นกักตักสัตว์ป่าเขามากินพืชผล เนื้อที่ ๐.๔๒ ไร่		ในพื้นที่
		ชุดปฏิบัติการฯ ที่ ๙	๖๑๙๒๕๐	๒๑๑๑๑๗๕	พบปลอกกระสุนเบอร์ลูกซองเบอร์๑๒ จำนวน ๑ ปลอก	เก็บกลับ	ในพื้นที่
	๖๒๐๗๘๓		๒๑๑๑๔๓๓	พบปลอกกระสุนเบอร์ลูกซองเบอร์๑๒ จำนวน ๓ ปลอก	เก็บกลับ	ในพื้นที่	
	ทำไม้	ชุดปฏิบัติการฯ ที่ ๑	๖๔๕๓๙๙	๒๑๑๑๒๒๗	พบร่องรอยการชักลากไม้	สังเกตการณ์	ในพื้นที่
		ชุดปฏิบัติการฯ ที่ ๔	๖๒๕๘๙๐	๒๑๒๐๗๗๐	พบร่องรอยการตัดแปรรูปไม้ชิงชัน จำนวน ๒ ต้น	สังเกตการณ์	ในพื้นที่
ชุดปฏิบัติการฯ ที่ ๖		๖๑๙๑๑๗	๒๑๑๑๒๖๔	พบร่องรอยการเจาะต้นสน จำนวน ๑ ต้น	สังเกตการณ์	ในพื้นที่	
ปศุสัตว์	ชุดปฏิบัติการฯ ที่ ๒	๖๒๘๗๕๘	๒๑๑๑๙๕๐	พบรอยตีนวัวชาวบ้าน จำนวนมาก	สังเกตการณ์	ในพื้นที่	
เก็บหาของป่า	ชุดปฏิบัติการฯ ที่ ๑	๖๔๒๐๒๔	๒๐๙๖๗๘๔	พบร่องรอยเก็บหาผักหวานป่า	สังเกตการณ์	ในพื้นที่	



ตารางสรุปการพบปัจจัยคุกคาม  
อุทยานแห่งชาติดอยภูนาง  
ประจำเดือน กันยายน ๒๕๖๓



ปัจจัยคุกคาม	ชุดลาดตระเวน	พิกัด X	พิกัด Y	รายละเอียดของปัจจัยคุกคาม	การจัดการ	สถานที่
ปัจจัยคุกคาม	ชุดปฏิบัติการฯ ที่ ๒	๖๒๔๗๒๙	๒๑๐๔๔๕๒	พบร่องรอยการเก็บหาผักหวานป่า	สังเกตการณ์	ในพื้นที่
		๖๒๔๘๑๕	๒๑๐๔๓๔๗	พบร่องรอยการเก็บหาผักหวานป่า	สังเกตการณ์	ในพื้นที่
		๖๒๔๘๖๗	๒๑๑๘๘๓๗	พบร่องรอยเก็บหาผักหวานป่า	สังเกตการณ์	ในพื้นที่
		๖๓๕๙๕๖	๒๑๑๐๙๓๑	พบร่องรอยเก็บเห็ด	สังเกตการณ์	ในพื้นที่
		๖๓๖๖๗๘	๒๑๑๐๖๔๑	พบร่องรอยเก็บหาผักหวานป่า	สังเกตการณ์	ในพื้นที่
		๖๓๖๘๐๘	๒๑๑๐๖๕๔	พบร่องรอยเก็บหาผักหวานป่า	สังเกตการณ์	ในพื้นที่
		๖๓๖๙๕๙	๒๑๑๐๗๐๑	พบร่องรอยเก็บหาผักหวานป่า	สังเกตการณ์	ในพื้นที่
		๖๓๘๐๘๙	๒๑๑๐๑๔๕	พบร่องรอยเก็บหาเห็ด	สังเกตการณ์	ในพื้นที่
		๖๓๘๑๔๒	๒๑๑๐๐๑๓	พบร่องรอยเก็บหาผักหวานป่า	สังเกตการณ์	ในพื้นที่
	ชุดปฏิบัติการฯ ที่ ๓	๖๒๙๗๑๓	๒๑๑๙๐๕๕	พบร่องรอยเก็บหาเห็ด	สังเกตการณ์	ในพื้นที่
		๖๓๖๓๔๙	๒๑๑๒๓๘๙	พบร่องรอยเก็บหาหน่อไม้	สังเกตการณ์	ในพื้นที่
		๖๔๐๔๔๐	๒๐๙๓๕๕๗	พบร่องรอยการหาน้ำผึ้งป่าในโพรงต้นไม้	สังเกตการณ์	ในพื้นที่
	ชุดปฏิบัติการฯ ที่ ๖	๖๒๙๓๒๘	๒๑๑๘๐๒๔	พบร่องรอยการเก็บหาผักหวานป่า	สังเกตการณ์	ในพื้นที่
	ชุดปฏิบัติการฯ ที่ ๗	๖๒๖๙๔๗	๒๐๙๐๕๑๗	พบร่องรอยเก็บหาผักหวานป่า	สังเกตการณ์	ในพื้นที่
	ชุดปฏิบัติการฯ ที่ ๘	๖๒๗๒๔๑	๒๑๒๓๔๑๙	พบร่องรอยการเก็บหาผักหวานป่า ๒๐ ต้น	สังเกตการณ์	ในพื้นที่
		๖๔๕๕๒๓	๒๐๙๔๕๕๖	พบร่องรอยการหาหน่อไม้	สังเกตการณ์	ในพื้นที่
	ชุดปฏิบัติการฯ ที่ ๙	๖๒๘๔๗๓	๒๑๑๒๓๗๖	พบเห็ดหล่ม(เห็ดด่าน)	สังเกตการณ์	ในพื้นที่
	ไม่ทราบ	ชุดปฏิบัติการฯ ที่ ๖	๖๓๐๖๒๕	๒๑๑๘๘๒๕	พบป้ายแนวเขตลุ่ม	



การกระจายของปัจจัยคุกคาม  
อุทยานแห่งชาติดอยภูนาง  
ประจำเดือน กันยายน ๒๕๖๓



การบุกรุกแผ้วถาง

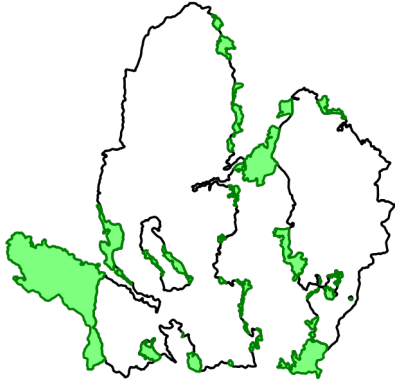

การล่า

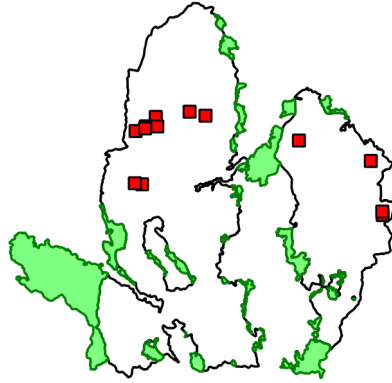

การจับสัตว์น้ำ



การทำไม้

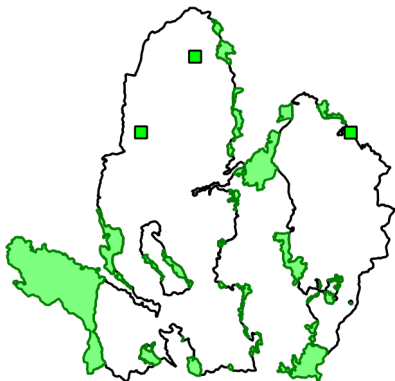

การเลี้ยงปศุสัตว์

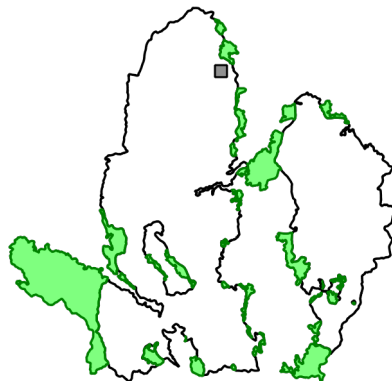

อื่นๆ



การเก็บหาของป่า

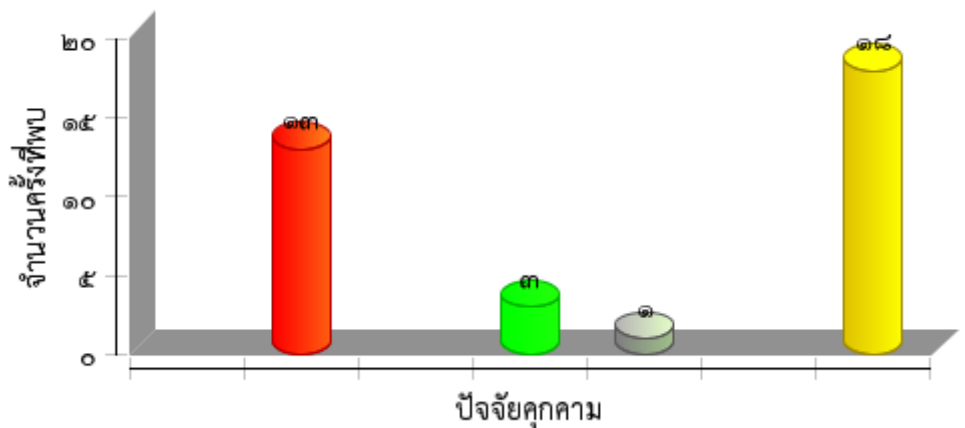
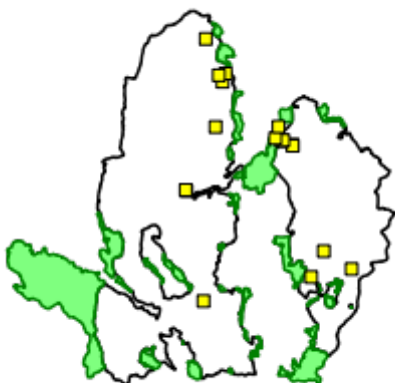





แผนที่การกระจายของปัจจัยนิเวศ  
อุทยานแห่งชาติดอยภูนาง  
ประจำเดือน กันยายน ๒๕๖๓



ต้นไทร/ไม้ผลที่เป็นอาหารสัตว์ป่า

โป่งดิน/โป่งน้ำ

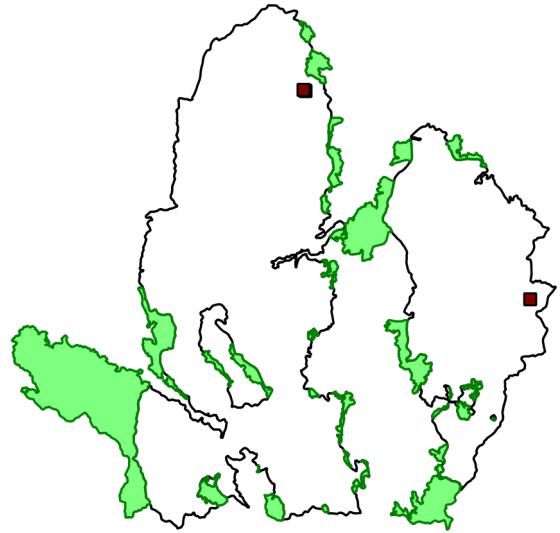
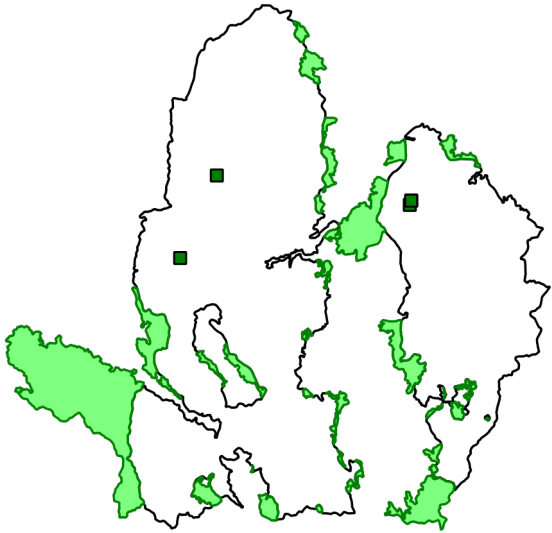

รังผึ้ง

แหล่งน้ำ/ตาน้ำ

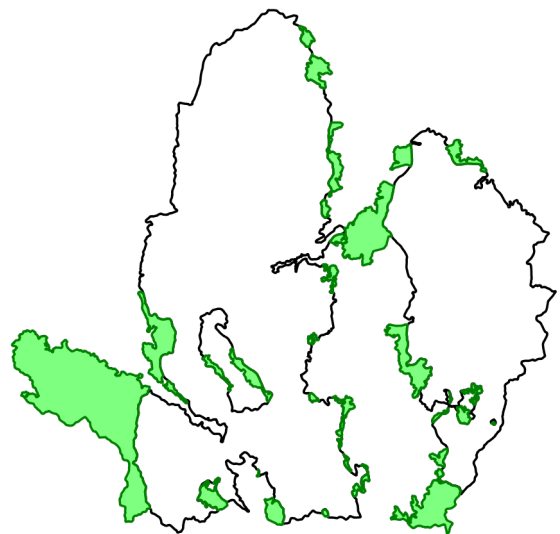
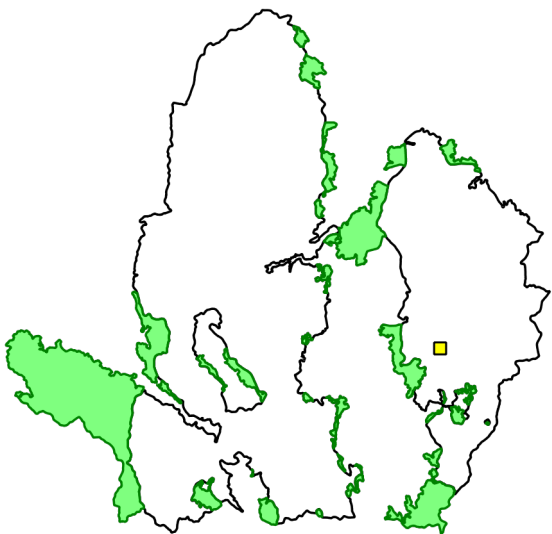



ตารางสรุปการพบปัจจัยนิเวศ  
อุทยานแห่งชาติดอยภูนาง  
ประจำเดือน กันยายน ๒๕๖๓



ปัจจัยนิเวศ	พิกัด X	พิกัด Y	รายละเอียดปัจจัยนิเวศ	สถานะ
พืชอาหารสัตว์	๖๑๗๘๖๒	๒๑๐๔๒๒๖	พบต้นไทรยังไม่มีผล	
	๖๒๑๑๔๙	๒๑๑๑๖๒๗	พบต้นไทร โต ๔๔๐ เซนติเมตร สูง ๓๐ เมตร จำนวน ๑ ต้น(ยังไม่มีผล)	
	๖๓๘๔๔๔	๒๑๐๘๙๙๑	พบต้นไทร มีผลสุก มีสัตว์ป่าเข้าใช้ประโยชน์ ได้แก่นก	
	๖๓๘๕๗๒	๒๑๐๙๓๗๘	พบต้นไทรยังไม่มีผล	
	๖๓๘๕๗๕	๒๑๐๙๓๗๒	พบต้นไทร โต ๓๒๐ ซม. โต ๓๐ เมตร ยังไม่มีผล	
รังผึ้ง	๖๔๑๑๖๖	๒๐๙๖๕๑๕	พบรังผึ้งหลวงบนต้นไม้ จำนวน ๑ รัง	ไม่ถูกทำลาย
โป่ง	๖๒๘๓๙๔	๒๑๑๙๒๙๙	พบโป่งน้ำ กว้าง ๒๐ เมตร ยาว ๓๐ เมตร พบร่องรอยวัวชาวบ้านเข้าใช้ประโยชน์	มีการใช้/มีสัตว์ใช้ประโยชน์
	๖๒๘๓๙๘	๒๑๑๙๓๐๘	พบโป่งน้ำขนาดกว้าง ๑๐ เมตร ยาว ๒๐ เมตร (มีร่องรอยสัตว์ใช้ประโยชน์)	มีการใช้/มีสัตว์ใช้ประโยชน์
	๖๒๘๕๔๘	๒๑๑๙๒๐๓	พบโป่งน้ำ กว้าง ๒๐ เมตร ยาว ๒๐ เมตร มีร่องรอยสัตว์ป่าเข้าใช้ประโยชน์ ได้แก่นกยูง	มีการใช้/มีสัตว์ใช้ประโยชน์
	๖๒๘๕๕๐	๒๑๑๙๒๑๐	พบโป่งน้ำ กว้าง ๓๐ เมตร ยาว ๓๐ เมตร พบร่องรอยวัวชาวบ้านเข้าใช้ประโยชน์	มีการใช้/มีสัตว์ใช้ประโยชน์
	๖๔๘๖๙๘	๒๑๐๐๕๒๕	พบโป่งน้ำกว้าง ๖๕ ซม. ยาว ๑.๕ เมตร มีร่องรอยหมูป่าเข้าใช้ประโยชน์	มีการใช้/มีสัตว์ใช้ประโยชน์



แผนที่แสดงการกระจายของพรรณไม้  
อุทยานแห่งชาติดอยภูนาง  
ประจำเดือน กันยายน ๒๕๖๓



ชิงชัน

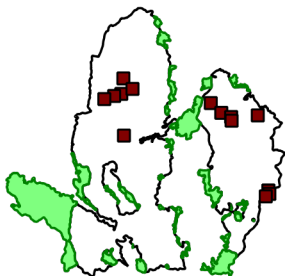

.....  
.....

ประดู่

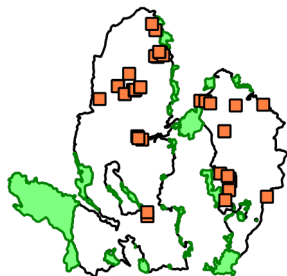

.....  
.....

มะค่าโมง

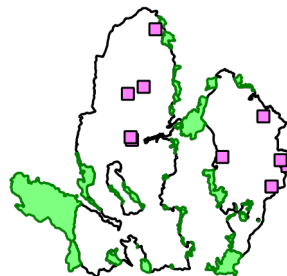

.....  
.....

กฤษณา

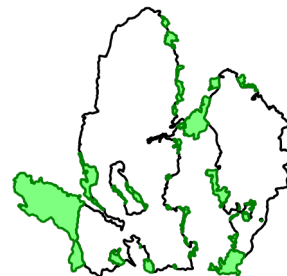

.....  
.....

ตะเคียน

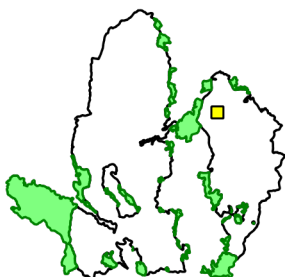

.....  
.....

สัก



.....  
.....

เต็ง

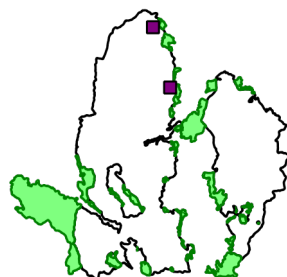

.....  
.....

รัง

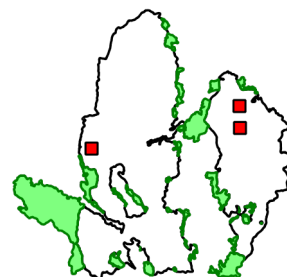

.....  
.....

สน

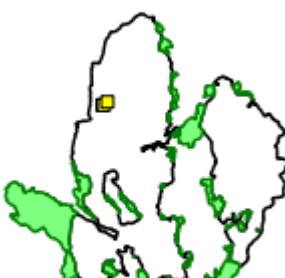

.....  
.....

ยางนา

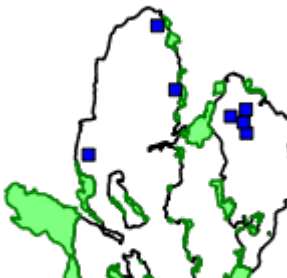

.....  
.....

ไม่มีค่าอื่นๆ



.....  
.....

กล้วยไม้

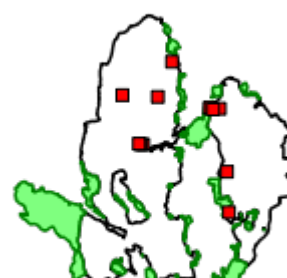

.....  
.....



ประมวลภาพการลาดตระเวน  
อุทยานแห่งชาติดอยภูนาง สำนักบริหารพื้นที่อนุรักษ์ที่ ๑๕ (เชียงราย)  
ประจำเดือน กันยายน ๒๕๖๓



วันที่/ชุด ลว./พิกัด	รายละเอียด	ภาพภาพ
<b>วันที่</b> ๕-ก.ย.-๖๓ <b>ชุดลาดตระเวน อช.ดอยภูนาง</b> ชุด ๔ <b>พิกัด</b> ๐๖๑๘๘๗๐ E ๒๑๐๔๑๗๓ N	พบปางล่าสัตว์ บริเวณห้วยแม่จ๊วะ	
<b>วันที่</b> ๑๘-ก.ย.-๖๓ <b>ชุดลาดตระเวน อช.ดอยภูนาง</b> ชุด ๔ <b>พิกัด</b> ๐๖๒๖๘๘๘ E ๒๑๑๘๓๑๙ N	พบร่องรอยการทำไม้ชิงชัน บริเวณห้วยแม่เลอะ	
<b>วันที่</b> ๑๘-ก.ย.-๖๓ <b>ชุดลาดตระเวน อช.ดอยภูนาง</b> ชุด ๖ <b>พิกัด</b> ๐๖๒๖๘๒๒ E ๒๑๑๒๙๘๘ N	พบปลอกกระสุนปืนลูกซอง บริเวณห้วยแม่เมาะ	
<b>วันที่</b> ๖-ก.ย.-๖๓ <b>ชุดลาดตระเวน อช.ดอยภูนาง</b> ชุด ๖ <b>พิกัด</b> ๖๒๘๕๔๘ E ๒๑๑๙๒๐๓ N	พบโป่งน้ำ กว้าง ๒๐ เมตร ยาว ๒๐ เมตร บริเวณห้วยน้ำม่าว	



# สรุปผลงานลาดตระเวน อุทยานแห่งชาติดอยภูนาง ประจำเดือน กันยายน ๒๕๖๓



## สรุปผลการดำเนินงาน

จากผลการดำเนินงานข้างต้นสามารถสรุปผลได้ดังนี้

๑. ในพื้นที่อุทยานแห่งชาติดอยภูนางมีการคุกคามจากการลักลอบล่าสัตว์ป่าอยู่พื้นที่บริเวณรอบแนวเขต
๒. พบร่องรอยการทำไม้ในพื้นที่
๓. พบร่องรอยขยะในพื้นที่ป่าอนุรักษ์ เกิดจากชาวบ้านเข้ามาเก็บหาของป่า
๔. พบร่องรอยการเก็บหาทรัพยากรในพื้นที่อุทยานแห่งชาติดอยภูนาง
๕. ลาดตระเวนเก็บข้อมูลทรัพยากรธรรมชาติเกิดใหม่ทดแทน
๖. พบร่องรอยการเลี้ยงสัตว์เข้ามาในเขตอุทยานแห่งชาติดอยภูนาง

## ปัญหาและอุปสรรค

๑. จำนวนเจ้าหน้าที่ในการลาดตระเวนมีจำนวนน้อยเมื่อเทียบกับขนาดพื้นที่
๒. แหล่งน้ำสะอาดหายาก
๓. ฝนตกหนัก ทำให้ลาดตระเวนต่อไม่ได้

## ข้อเสนอแนะ

๑. อยากให้มีการเพิ่มจำนวนเจ้าหน้าที่ให้มากขึ้น
๒. ตั้งจุดสกัดเพิ่มเติมในพื้นที่เสี่ยงต่อการลักลอบเข้ามากระทำผิด
๓. เจ้าหน้าที่ขาดแคลนอุปกรณ์ดำรงชีพในป่า
๔. กล้องถ่ายภาพอายุการใช้งานนานทำให้เกิดปัญหาระหว่างการถ่ายภาพ

## แผนการลาดตระเวนในเดือนต่อไป

๑. เจ้าหน้าที่ผู้เกี่ยวข้อง ได้มีการประชุมวางแผนการเดินลาดตระเวนในพื้นที่เสี่ยง ในวันที่ ๓๐ กันยายน ๒๕๖๓

(ลงชื่อ) ..... ผู้จัดทำรายงาน

( นายไตรภพ คำมาปັນ )

พนักงานพิทักษ์ป่า

วันที่ .....

(ลงชื่อ) ..... ผู้จัดตรวจรายงาน

( นายศราวุธ เกตุเจริญ )

หัวหน้าอุทยานแห่งชาติดอยภูนาง

วันที่ .....