



รายงานลาดตระเวนเชิงคุณภาพในพื้นที่อนุรักษ์

อุทยานแห่งชาติดอยหลวง
Doi Luang National Park

ประจำเดือน มิถุนายน ๒๕๖๗



รายงานผลการลาดตระเวน อุทยานแห่งชาติดอยหลวง ประจำเดือน มิถุนายน ๒๕๖๗



จำนวนชุดลาดตระเวน ๑๐ ชุด จำนวนครั้งในการลาดตระเวน ๔๗ ครั้ง จำนวนวันในการลาดตระเวน ๑๘๗ วัน
รวมระยะทางในการลาดตระเวนทั้งหมด ๕,๙๕๓.๓๕ กิโลเมตร

ทีมที่	ชื่อชุดลาดตระเวน	ระหว่างวันที่	จำนวนครั้ง	จำนวนวัน	ระยะทางการลาดตระเวน (กม.)			
					เดินเท้า	รถยนต์	ทางน้ำ	อากาศ
๑	จำปาทอง		๔	๑๘	๘๖	๘๐๖	๐	๐
๒	ทุ่งมัน		๖	๒๐	๑๐๖	๒๓๗	๐	๐
๓	ทำน้ำ		๖	๒๐	๑๑๑	๓๐๖	๐	๐
๔	ปางอ้อย		๔	๑๘	๗๐	๒๒๔	๐	๐
๕	ผาวี		๔	๑๘	๗๐	๒๗๓	๐	๐
๖	วังแก้ว		๖	๒๐	๙๒	๒๒๙	๐	๐
๗	สันกลาง		๓	๑๗	๗๑	๔๐๖	๐	๐
๘	สายตรวจ สาย ๑		๖	๒๐	๗๗	๑,๐๙๗	๐	๐
๙	สายตรวจ สาย ๒		๔	๑๘	๖๔	๑,๒๒๕	๐	๐
๑๐	ห้วยทราย		๔	๑๘	๘๖	๓๑๙	๐	๐
ผลรวม			๔๗	๑๘๗	๘๓๒	๕,๑๒๒	๐	๐

กราฟแสดงจำนวนวัน และระยะทางในการลาดตระเวน

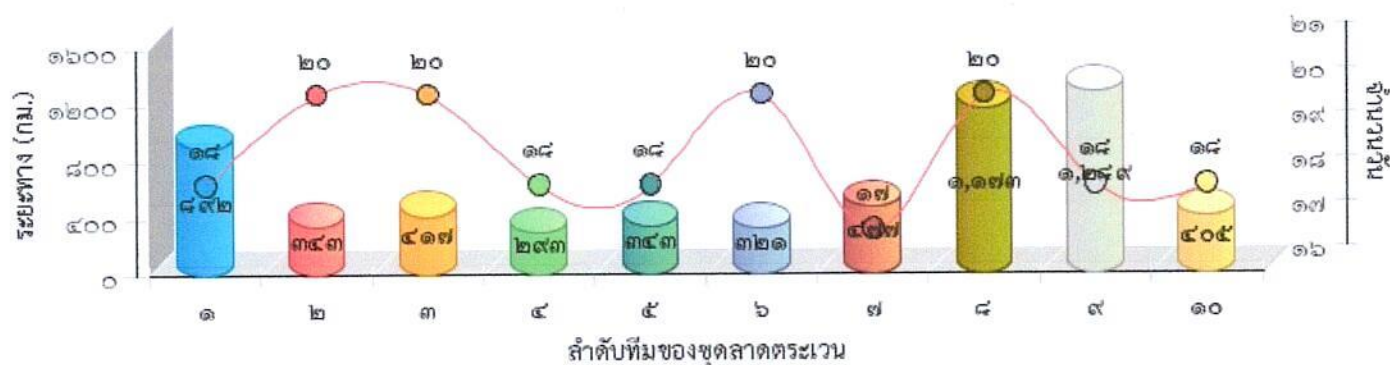



แผนที่แสดงความเข้มข้นของการลาดตระเวน
อุทยานแห่งชาติดอยหลวง
ประจำเดือน มิถุนายน ๒๕๖๗

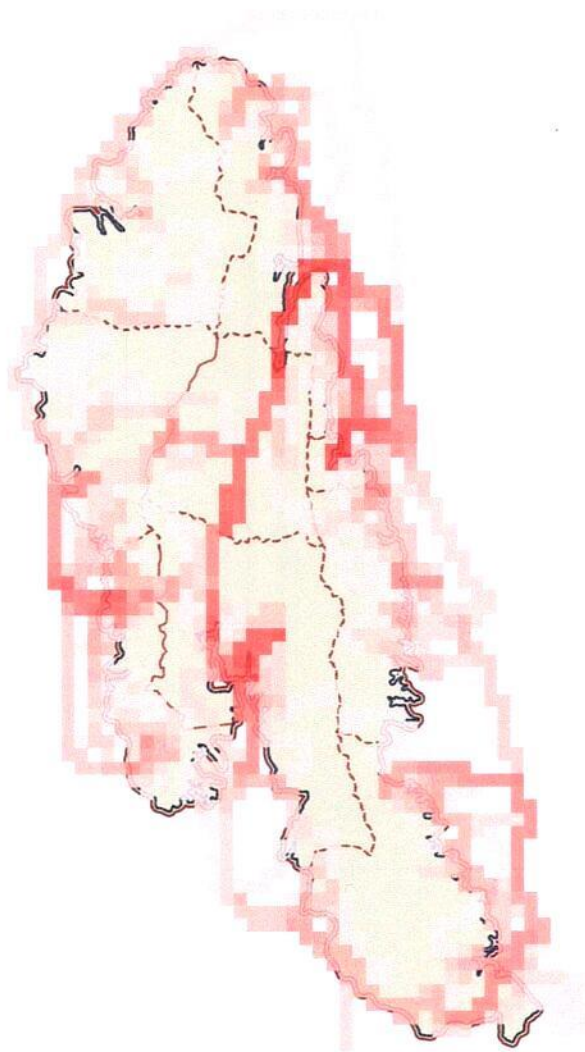



แผนที่แสดงเส้นทางการลาดตระเวน
อุทยานแห่งชาติดอยหลวง
ประจำเดือน มิถุนายน ๒๕๖๗

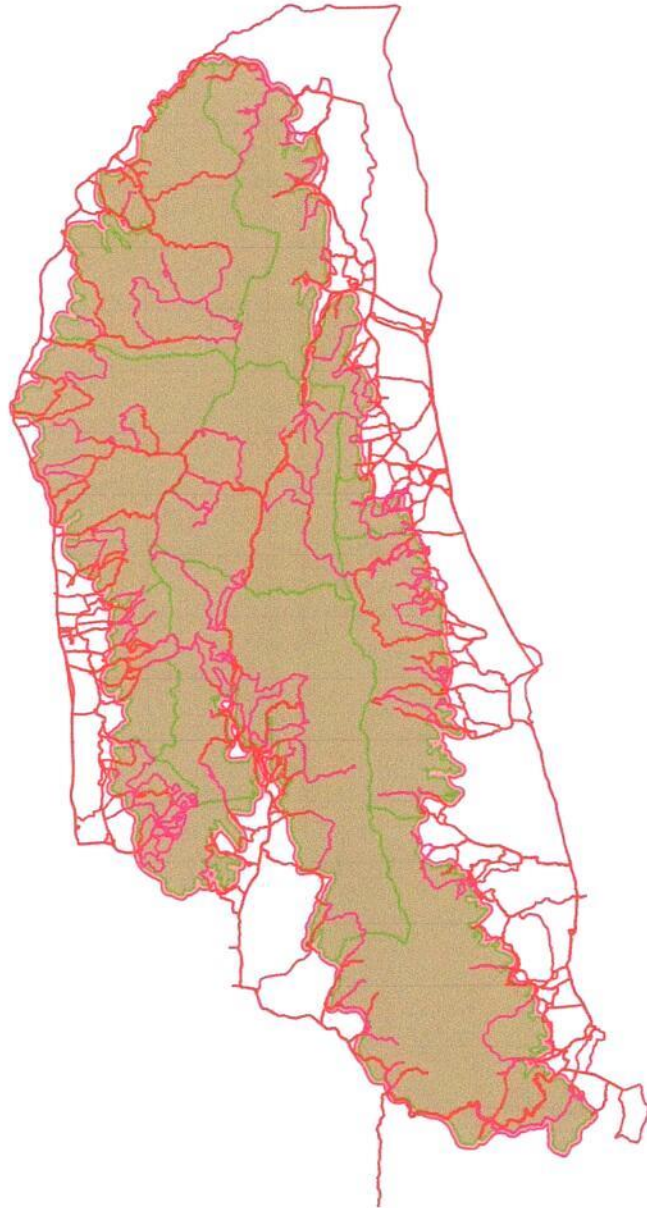



แผนที่แสดงการกระจายของสัตว์ป่า
อุทยานแห่งชาติดอยหลวง
ประจำเดือน มิถุนายน ๒๕๖๗



หมาใน



นกกยูง



หมาจิ้งจอก



หมูป่า



อีเห็นข้างลาย



เก้ง



ตะกวด



แมวดาว



ไก่ป่า

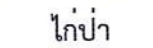



แผนที่แสดงการกระจายของสัตว์ป่า อุทยานแห่งชาติดอยหลวง ประจำเดือน มิถุนายน ๒๕๖๗

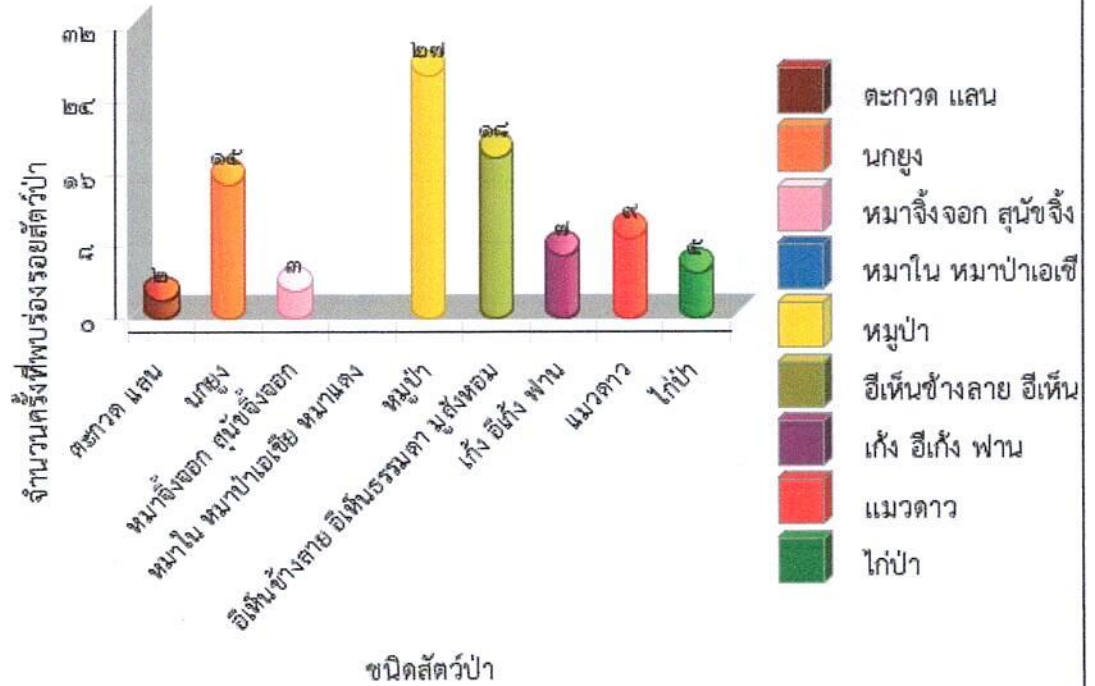

.....

.....



ตารางสรุปการพบปัจจัยคุกคาม
อุทยานแห่งชาติดอยหลวง
ประจำเดือน มิถุนายน ๒๕๖๗



ปัจจัยคุกคาม	ชุดลาดตระเวน	พิกัด X	พิกัด Y	รายละเอียดของปัจจัยคุกคาม	การจัดการ	สถานที่
การล่า	จำปาทอง	๕๘๒๔๔๑	๒๑๐๗๒๑๖	พบปลอกกระสุนปืนลูกซอง จำนวน ๑ ปลอก		ในพื้นที่
	ทุ่งม่าน	๕๕๗๘๗๘	๒๑๔๑๓๖๘	พบปลอกกระสุนปืนลูกซอง สีแดง ยี่ห้อ ไทอาร์ม สภาพใหม่	เก็บกลับ	ในพื้นที่
		๕๕๘๙๙๖	๒๑๒๕๓๓๑	พบร่องรอยการชุดหาตัวอัน สภาพเก่า จำนวน ๑ หลุม	สังเกตการณ์	ในพื้นที่
		๕๖๐๗๙๒	๒๑๒๖๙๙๕	พบปลอกกระสุนลูกซอง สีแดง เบอร์ ๑๒ สภาพเก่า ไม่ทราบยี่ห้อ จำนวน ๑ ปลอก จึงได้ดำเนินการทำลาย	ทำลาย	ในพื้นที่
	หาน้ำ	๕๗๔๘๔๒	๒๑๓๖๕๑๔	พบปลอกกระสุนปืนลูกซอง สีแดง จำนวน ๑ ปลอก เบอร์ ๑๒ สภาพเก่า ไม่ทราบยี่ห้อ	เก็บกลับ	ในพื้นที่
		๕๗๕๗๗๗	๒๑๔๔๒๔๐	พบปลอกกระสุนปืนลูกซอง เบอร์ ๑๒ จำนวน ๑ ปลอก สภาพเก่า ไม่ทราบยี่ห้อ		ในพื้นที่
		๕๗๖๗๘๓	๒๑๔๒๙๗๐	พบการเจาะเอาเนื้อไม้สน สภาพใหม่	สังเกตการณ์	ในพื้นที่
		๕๗๘๑๐๖	๒๑๓๙๕๖๓	พบปลอกกระสุนปืนลูกซองเบอร์ ๑๒ สีขาว จำนวน ๑ ปลอก สภาพเก่าไม่ทราบยี่ห้อ	เก็บกลับ	ในพื้นที่
	ปางอ้อย	๕๕๗๘๙๕	๒๑๖๔๓๐๗	พบต้นसानถูกตัดเพื่อเอาตะกวด ความโต ๓๐๐ ซม. ความสูง ๑๕ ซม. ลักษณะเป็นโพรง	สังเกตการณ์	ในพื้นที่
				พบร่องรอยการตัดต้นसान เพื่อเอาตัวตะกวด สภาพใหม่	สังเกตการณ์	ในพื้นที่
		๕๖๐๔๑๔	๒๑๖๓๕๕๓	พบปลอกกระสุนปืนลูกซอง สีน้ำเงิน สภาพใหม่	เก็บกลับ	ในพื้นที่
		๕๖๕๐๓๐	๒๑๖๑๗๕๐	พบปลอกกระสุนปืนลูกซอง จำนวน ๑ ปลอก มีสภาพเก่า	เก็บกลับ	ในพื้นที่
		๕๖๕๓๖๒	๒๑๗๓๑๒๖	พบปลอกกระสุนปืนลูกซอง เบอร์ ๑๒ สีแดง ยี่ห้อไทอาร์ม สภาพใหม่	เก็บกลับ	ในพื้นที่
	ผาวี	๕๖๒๑๑๒	๒๑๔๙๕๒๖	พบห้างดักยิงสัตว์ (บนต้นไม้) สภาพไม่แก่นัก จึงได้ดำเนินการทำลาย	ทำลาย	ในพื้นที่
		๕๖๓๖๗๖	๒๑๕๔๖๔๗	พบปลอกกระสุนลูกซอง สีขาว สภาพเก่า ไม่ทราบยี่ห้อ จำนวน ๑ ปลอก จึงได้ดำเนินการทำลาย	ทำลาย	ในพื้นที่



ตารางสรุปการพบปัจจัยคุกคาม
อุทยานแห่งชาติดอยหลวง
ประจำเดือน มิถุนายน ๒๕๖๗



ปัจจัยคุกคาม	ชุดลาดตระเวน	พิกัด X	พิกัด Y	รายละเอียดของปัจจัยคุกคาม	การจัดการ	สถานที่	
		๕๖๔๒๕๔	๒๑๔๔๐๑๑	พบปลอกกระสุนลูกซอง สีเขียว สภาพใหม่ ยี่ห้อ ไทอาม จำนวน ๑ ปลอก จึงได้ดำเนินการทำลาย	ทำลาย	ในพื้นที่	
		๕๖๕๑๙๘	๒๑๕๓๒๑๐	พบปลอกกระสุนลูกซอง สีเขียว สภาพเก่า ไม่ทราบยี่ห้อ จำนวน ๑ ปลอก จึงได้ดำเนินการทำลาย	ทำลาย	ในพื้นที่	
		๕๖๕๕๑๓	๒๑๕๔๐๔๘	พบปลอกกระสุนลูกซอง สีเขียว สภาพเก่า ไม่ทราบยี่ห้อ จำนวน ๑ ปลอก จึงได้ดำเนินการทำลาย	ทำลาย	ในพื้นที่	
		๕๖๘๗๔๙	๒๑๕๐๐๓๕	พบปลอกกระสุนปืนลูกซอง สีแดง จำนวน ๑ ปลอก	เก็บกลับ	ในพื้นที่	
	วังแก้ว				ขวาน จำนวน ๑ เล่ม		ในพื้นที่
					ปืนลูกซองยาว ไม่มีป้ายทะเบียน จำนวน ๑ กระบอก จำนวน ๒ นัด	ยึดของกลาง/ส่งคดี	ในพื้นที่
					พบชายจำนวน ๑ คน จึงแสดงตนว่าเป็นเจ้าหน้าที่ทำการตรวจ สอบถามทราบชื่อ นายอินจันทร์ เจือกน้อย อายุ ๖๕ ปี อาศัยอยู่บ้านเลขที่ ๓๕ ม.๑ ต.วังแก้ว อ.วังเหนือ จ.ลำปาง ตรวจค้นพบ พืชกระทิงหวดป่า จำนวน ๒ ตัว พบอุปกรณ์การกระทำความผิด อาวุธปืนลูกซองยาว ยี่ห้อเรมิงตัน ไม่ป้ายทะเบียน จำนวน ๑ กระบอก พร้อมเครื่องกระสุน ขนาด ๑๒ จำนวน ๒ นัด มีดพร้อมฝัก จำนวน ๑ เล่ม และขวาน จำนวน ๑ ด้าม		ในพื้นที่
					มีดพร้อมฝัก ๑ เล่ม	ยึดของกลาง/ส่งคดี	ในพื้นที่
					เครื่องกระสุน จำนวน ๒ นัด ขนาด ๑๒ มม	ยึดของกลาง/ส่งคดี	
					๕๖๓๘๗๘	๒๑๓๙๕๔๓	พบปลอกปลอกกระสุนปืนลูกซอง สีแดง สภาพใหม่
๕๖๖๓๓๔	๒๑๓๗๖๖๒	พบปลอกกระสุนลูกซอง สีแดง เบอร์ ๑๒ สภาพเก่า ไม่ทราบยี่ห้อ จำนวน ๑ ปลอก จึงได้ดำเนินการทำลาย	ทำลาย	ในพื้นที่			



ตารางสรุปการพบปัจจัยคุกคาม
อุทยานแห่งชาติดอยหลวง
ประจำเดือน มิถุนายน ๒๕๖๗



ปัจจัยคุกคาม	ชุดลาดตระเวน	พิกัด X	พิกัด Y	รายละเอียดของปัจจัยคุกคาม	การจัดการ	สถานที่
สันกลาง		๕๖๖๓๔๑	๒๑๓๗๖๘๓	พบร่องรอยการตัดไม้ เพื่อทำราวบันได ขึ้นไปเอาตะกวดป่า จึงได้ดำเนินการทำลาย	ทำลาย	ในพื้นที่
		๕๗๑๘๙๙	๒๑๖๐๕๓๙	พบร่องรอยการเจาะต้นไม้เพื่อเอาสัตว์ป่า	สังเกตการณ์	ในพื้นที่
		๕๗๓๐๑๑	๒๑๕๗๓๖๐	พบร่องรอยการขุดหาตัวอ่อน	สังเกตการณ์	ในพื้นที่
		๕๗๓๓๐๓	๒๑๕๘๕๕๘	พบร่องรอยการขุดเอาตัวกระดูกในต้นไม้ สภาพเก่า	สังเกตการณ์	ในพื้นที่
สายตรวจ สาย ๑		๕๖๐๔๒๕	๒๑๔๐๘๖๐	พบห้างดักยิงสัตว์ (บนต้นไม้) สภาพไม่เก่านัก จึงได้ดำเนินการทำลาย	ทำลาย	ในพื้นที่
		๕๖๒๙๙๔	๒๑๓๓๙๖๑	พบห้างดักยิงสัตว์ (บนต้นไม้) สภาพไม่เก่านัก จึงได้ดำเนินการทำลาย	ทำลาย	ในพื้นที่
		๕๖๗๘๙๔	๒๑๓๖๘๒๑	พบปลอกกระสุนลูกซอง สีแดง สภาพเก่า ไม่ทราบยี่ห้อ จำนวน ๑ ปลอก จึงได้ดำเนินการทำลาย	ทำลาย	ในพื้นที่
		๕๘๓๑๘๕	๒๑๐๗๐๘๗	พบห้างดักยิงสัตว์ (บนต้นไม้) สภาพไม่เก่านัก จึงได้ดำเนินการทำลาย	ทำลาย	ในพื้นที่
		๕๘๔๘๒๔	๒๑๐๗๔๖๘	พบปลอกกระสุน ลูกซอง สีแดง สภาพเก่า ไม่ทราบยี่ห้อ จำนวน ๑ ปลอก จึงได้ดำเนินการทำลาย	ทำลาย	ในพื้นที่
		๕๘๕๗๘๔	๒๑๐๗๘๘๗	พบห้างดักยิงสัตว์ (บนต้นไม้) สภาพไม่เก่านัก จึงได้ดำเนินการทำลาย	ทำลาย	ในพื้นที่
		๕๘๕๗๙๖	๒๑๐๗๙๒๖	พบชายไทย จำนวน ๑ คน สภาพเป็นเข้ามาในพื้นที่อุทยาน เจ้าหน้าที่ เข้าสอบถาม ชายดังกล่าวได้วิ่งหนี เจ้าหน้าที่ ได้วิ่งตาม ชายดังกล่าว ใช้ความชำนาญเส้นทางในการหลบหนีไปได้		ในพื้นที่
สายตรวจ สาย ๒		๕๖๖๐๔๒	๒๑๗๕๔๑๖	พบห้างดักยิงสัตว์ (บนต้นไม้) สภาพเพิ่งเลิกใช้ จึงได้ดำเนินการทำลาย	สังเกตการณ์	ในพื้นที่
		๕๗๑๗๔๑	๒๑๕๕๕๙๖	พบปลอกกระสุนลูกซอง สีแดง สภาพเก่า ไม่ทราบยี่ห้อ จำนวน ๑ ปลอก จึงได้ดำเนินการทำลาย	ทำลาย	ในพื้นที่
		๕๗๔๒๖๕	๒๑๔๙๕๕๔	พบซุ่มดักยิงสัตว์ (บนดิน) สภาพไม่เก่านัก จึงได้ดำเนินการทำลาย	ทำลาย	ในพื้นที่



ตารางสรุปการพบปัจจัยคุกคาม
อุทยานแห่งชาติดอยหลวง
ประจำเดือน มิถุนายน ๒๕๖๗



ปัจจัยคุกคาม	ชุดลาดตระเวน	พิกัด X	พิกัด Y	รายละเอียดของปัจจัยคุกคาม	การจัดการ	สถานที่
		๕๗๕๕๔๒	๒๑๔๙๓๘๗	พบชาย ๑ คน ถือปืน เข้ามาในเขตพื้นที่อุทยาน พร้อมกับสุนัข ๕ ตัว เจ้าหน้าที่เข้าสอบถาม ชายดังกล่าว ได้วิ่งหนี เจ้าหน้าที่ได้วิ่งตามไป ชายดังกล่าว ใช้ความชำนาญเส้นทาง ในการหลบหนีไปได้		ในพื้นที่
	ห้วยทราย	๕๖๒๘๕๘	๒๑๔๐๔๓๐	พบปลอกกระสุนลูกซอง สีแดง สภาพเก่า ไม่ทราบยี่ห้อ จำนวน ๑ ปลอก จึงได้ดำเนินการทำลาย	ทำลาย	ในพื้นที่
การใช้ทรัพยากรธรรมชาติ	วังแก้ว	๕๖๓๖๒๑	๒๑๓๘๒๐๒	พบนายประเสริฐ นางสาวขุนหาญ อายุ ๕๔ ปี ม.๑ ต.วังแก้ว อ.วังเหนือ จ.ลำปาง		ในพื้นที่
ทำไม้	ท่าน้ำ	๕๗๔๐๐๖	๒๑๔๕๑๕๗	พบไม้ก่อ ถูกตัดทิ้งไว้คาดว่านำไปใช้ในการทำฟืน สภาพใหม่	สังเกตการณ์	ในพื้นที่
		๕๗๔๐๔๓	๒๑๔๕๒๙๘	พบร่องรอยการเจาะไม้สนเขาเพื่อเอาเนื้อไม้ ความโต ๒๑๐ ซม. ความสูง ๓๐ ม.	สังเกตการณ์	ในพื้นที่
		๕๗๔๑๗๗	๒๑๔๔๙๒๘	พบร่องรอยการเจาะไม้สนเขาเพื่อเอาเนื้อไม้ ความโต ๑๖๐ ซม. ความสูง ๑๘ ม.	สังเกตการณ์	ในพื้นที่
		๕๗๔๕๘๘	๒๑๓๖๔๙๖	พบร่องรอยการกาะไม้สนเขาเพื่อเอาเนื้อไม้ ความยาว ๖๐ ซม. ความกว้าง ๓๐ ซม. ความลึก ๑๕ ซม.		ในพื้นที่
		๕๗๕๓๑๕	๒๑๓๗๐๑๐	พบต้นสนสามใบถูกถากเพื่อเอาน้ำมันไม้ จำนวน ๑ ต้น สภาพใหม่	สังเกตการณ์	ในพื้นที่
		๕๗๕๙๗๕	๒๑๓๐๑๕๑	พบการถากไม้สนสามใบเพื่อเอาเนื้อไม้สนเขา	สังเกตการณ์	ในพื้นที่
		๕๗๗๑๔๙	๒๑๔๓๐๕๔	พบการเจาะเอาเนื้อไม้สน สภาพใหม่	สังเกตการณ์	ในพื้นที่
		๕๗๗๑๔๙	๒๑๔๓๐๔๙	พบร่องรอยการถากไม้สนเขา สภาพใหม่ จึงได้ดำเนินการเก็บข้อมูลปัจจัยคุกคาม	สังเกตการณ์	ในพื้นที่
		๕๗๘๐๖๔	๒๑๓๘๒๔๐	พบต้นตะแบก ถูกตัด ทิ้งไว้ จำนวน ๑ ต้น ความโต ๑๘๕ ซม.	สังเกตการณ์	ในพื้นที่
	วังแก้ว	๕๖๓๖๙๘	๒๑๓๘๐๒๐	พบต้นชิงชันถูกตัดจำนวน ๑ ต้น ยังไม่ได้แปรรูป เส้นผ่านศูนย์กลาง ๔๐ ซม.	สังเกตการณ์	ในพื้นที่



ตารางสรุปการพบปัจจัยคุกคาม
อุทยานแห่งชาติดอยหลวง
ประจำเดือน มิถุนายน ๒๕๖๗



ปัจจัยคุกคาม	ชุดลาดตระเวน	พิกัด X	พิกัด Y	รายละเอียดของปัจจัยคุกคาม	การจัดการ	สถานที่	
	สายตรวจ สาย ๑	๕๖๓๐๗๒	๒๑๓๑๔๒๐	พบการตัดทำไม้ชิงชัน เหลือแต่ต่อไม้ ความโต ๒๑๐ เซ็นติเมตร จำนวน ๑ ต้น จึงได้ดำเนินการเก็บข้อมูลปัจจัยคุกคาม	สังเกตการณ์	ในพื้นที่	
		๕๖๓๑๑๗	๒๑๓๑๓๕๓	พบการตัดทำไม้ชิงชัน เหลือแต่ต่อไม้ ความโต ๑๙๐ เซ็นติเมตร จำนวน ๑ ต้น จึงได้ดำเนินการเก็บข้อมูลปัจจัยคุกคาม	สังเกตการณ์	ในพื้นที่	
		๕๖๓๒๒๒	๒๑๓๑๒๕๙	พบการตัดทำไม้ชิงชัน เหลือแต่ต่อไม้ ความโต ๑๓๕ เซ็นติเมตร จำนวน ๑ ต้น จึงได้ดำเนินการเก็บข้อมูลปัจจัยคุกคาม	สังเกตการณ์	ในพื้นที่	
		๕๖๓๒๖๕	๒๑๓๑๒๖๖	พบการตัดทำไม้ชิงชัน เหลือแต่ต่อไม้ ความโต ๑๘๐ เซ็นติเมตร จำนวน ๑ ต้น จึงได้ดำเนินการเก็บข้อมูลปัจจัยคุกคาม	สังเกตการณ์	ในพื้นที่	
		๕๖๓๓๓๐	๒๑๓๑๓๗๓	พบการตัดทำไม้ชิงชัน เหลือแต่ต่อไม้ ความโต ๑๙๐ เซ็นติเมตร จำนวน ๑ ต้น จึงได้ดำเนินการเก็บข้อมูลปัจจัยคุกคาม	สังเกตการณ์	ในพื้นที่	
	ห้วยทราย	๕๕๒๓๐๕	๒๑๕๒๔๒๗	พบการทำไม้ประดู่ เหลือแต่ต่อ สภาพใหม่ จึงได้ดำเนินการเก็บข้อมูลปัจจัยคุกคาม	สังเกตการณ์	ในพื้นที่	
		๕๕๖๖๘๑	๒๑๓๑๒๑๗	พบรอยตัดไม้หูกวาง คาดว่า เอาไปทำ ฟืน จึงได้ดำเนินการเก็บข้อมูลปัจจัยคุกคาม	สังเกตการณ์	ในพื้นที่	
		๕๖๔๔๗๔	๒๑๓๘๙๙๔	พบร่องรอยการตัดไม้ตมเตน เหลือแต่ต่อ ความโต ๑๙๐ เซ็นติเมตร จึงได้ดำเนินการเก็บข้อมูลปัจจัยคุกคาม	สังเกตการณ์	ในพื้นที่	
	ปศุสัตว์	สายตรวจ สาย ๑	๕๗๐๐๒๔	๒๑๔๖๖๙๖	พบวัว จำนวน ๑๖ ตัว ไม่พบเจ้าของ จึงได้ดำเนินการเก็บข้อมูลปัจจัยคุกคาม	สังเกตการณ์	ในพื้นที่
		สายตรวจ สาย ๒	๕๗๕๙๕๕	๒๑๔๖๙๓๔	พบวัว ประมาณ ๒๐ ตัว จึงได้ดำเนินการเก็บข้อมูลปัจจัยคุกคาม	สังเกตการณ์	ในพื้นที่



ตารางสรุปการพบปัจจัยคุกคาม
อุทยานแห่งชาติดอยหลวง
ประจำเดือน มิถุนายน ๒๕๖๗



ปัจจัยคุกคาม	ชุดลาดตระเวน	พิกัด X	พิกัด Y	รายละเอียดของปัจจัยคุกคาม	การจัดการ	สถานที่
อื่นๆ	สายตรวจ สาย ๒	๕๗๑๕๙๑	๒๑๕๘๔๕๙	ตรวจแปลงพื้นที่บุกรุก ตามมาตรา ม. ๖๔ แปลงของนายผัด อินทร์รัตน์ บ้านท่าดีหมี ม.๑๘ ต.เมืองพาน อ.พาน จ.เชียงราย ไม่พบการบุกรุกเพิ่มแต่อย่างใด		ในพื้นที่
		๕๗๑๘๐๑	๒๑๕๘๔๐๑	ตรวจแปลงพื้นที่บุกรุก ตามมาตรา ม. ๖๔ แปลงของนายบัวผัด หล้าดำ บ้านท่าดีหมี ม.๑๘ ต.เมืองพาน อ.พาน จ.เชียงราย ไม่พบการบุกรุกเพิ่มแต่อย่างใด		ในพื้นที่
เก็บหาของป่า	จำปาทอง	๕๘๘๒๔๖	๒๑๐๙๒๘๔	พบดอกทอยตีผึ้ง ดอกบนต้นไม้เพื่อเอารังผึ้ง	ทำลาย	ในพื้นที่
	ทุ่งมัน	๕๕๙๕๐๐	๒๑๒๔๗๕๖	พบการดอกทอยบนต้นไม้เพื่อเอารังผึ้ง	สังเกตการณ์	ในพื้นที่
		๕๕๙๕๖๖	๒๑๒๘๐๗๒	พบบันไดลิงเพื่อเอารังผึ้ง	ทำลาย	ในพื้นที่
		๕๖๐๖๖๔	๒๑๓๐๑๑๗	พบการดอกทอยเพื่อเอารังผึ้ง	ทำลาย	ในพื้นที่
		๕๖๑๑๖๘	๒๑๒๗๕๓๖	ตกทอยตีผึ้งสภาพเก่า	ทำลาย	ในพื้นที่
	ทำน้ำ	๕๗๖๗๐๙	๒๑๓๖๑๙๓	พบกองไฟ สภาพใหม่	สังเกตการณ์	ในพื้นที่
		๕๗๗๕๙๖	๒๑๓๐๑๓๔	พบดอกทอยตีผึ้ง เพื่อขึ้นไปเอารังผึ้ง จำดำเนินการทำลาน	ทำลาย	ในพื้นที่
		๕๗๗๙๔๖	๒๑๓๘๑๑๙	พบรถจักรยานยนต์ดริมส์สีดำจอดทิ้งไว้ไม่พบเจ้าของ สภาพเก่า ไม่ติดแผ่นป้ายทะเบียน คาดว่าเข้ามาเก็บหาของป่า	สังเกตการณ์	ในพื้นที่
		๕๗๘๐๖๖	๒๑๓๐๐๙๗	พบรถจักรยานยนต์จอดทิ้งไว้ไม่พบเจ้าของ รุ่นเวฟสีดำ ป้ายทะเบียน กฉพะเยา ๖๔		ในพื้นที่
		๕๗๘๓๐๐	๒๑๓๓๗๕๐	พบรถจักรยานยนต์ ยี่ห้อ ฮอนด้า รุ่นเวฟ๑๑๐ สีน้ำเงิน ป้ายทะเบียน ๑ กจ ๕๙๗๒ พะเยา ไม่พบเจ้าของคาดว่าเข้ามาเพื่อทำการเก็บหาของป่า	สังเกตการณ์	ในพื้นที่
	ปางอ้อย	๕๕๗๙๘๐	๒๑๖๓๖๙๔	พบนายชาวบ้านจำนวน ๒ คน เข้ามาเก็บหาหน่อไม้ สอบถามทราบชื่อ นายประดิษฐ์ พรหมมีรักษ์ และ นางหน้อย พรหมมีรักษ์ ตรวจค้นไม่พบการกระทำผิด		ในพื้นที่



ตารางสรุปการพบปัจจัยคุกคาม
อุทยานแห่งชาติดอยหลวง
ประจำเดือน มิถุนายน ๒๕๖๗



ปัจจัยคุกคาม	ชุดลาดตระเวน	พิกัด X	พิกัด Y	รายละเอียดของปัจจัยคุกคาม	การจัดการ	สถานที่
		๕๕๙๑๔๙	๒๑๗๒๘๗๕	พบชาวบ้านขับรถจักรยานยนต์สีน้ำเงิน ตรวจค้นพบว่าเข้ามาหาหน่อไม้		ในพื้นที่
		๕๖๐๖๕๘	๒๑๖๓๕๗๑	พบรถจักรยานยนต์ ฮอนด้า เวฟ ๑๐๐ สี เขียว ป้ายทะเบียน ขจบ ๕๓๒ เชียงใหม่ คาดว่ามาเก็บหาของป่า	สังเกตการณ์	ในพื้นที่
	วังแก้ว	๕๖๘๕๘๗	๒๑๓๓๓๓๒	พบกองไฟ สภาพใหม่ คาดว่าเข้ามาเก็บ หาของป่า	สังเกตการณ์	ในพื้นที่
		๕๖๙๗๒๕	๒๑๓๑๑๕๔	พบตอกทอยตีผึ้ง เพื่อขึ้นไปเอารังผึ้ง	ทำลาย	ในพื้นที่
	สันกลาง	๕๖๘๗๐๖	๒๑๖๔๗๖๐	พบรถจักรยานยนต์ สภาพใช้การได้ จำนวน ๑ คัน คาดว่ามาหาเห็ด	สังเกตการณ์	ในพื้นที่
	สายตรวจ สาย ๑	๕๖๒๖๘๕	๒๑๓๒๐๕๓	พบร่องรอยการขุดหาตัวอ่อน สภาพค่อนข้าง ใหม่ จึงได้ดำเนินการเก็บข้อมูลปัจจัย คุกคาม	สังเกตการณ์	ในพื้นที่
		๕๖๓๘๕๕	๒๑๓๐๔๙๐	พบชาย ๒ คน เจ้าหน้าที่เข้าสอบถาม ทราบชื่อนายวิศิษฐ์ คิดอ่าน อายุ ๓๖ ปี และนายประยูทธิ์ ประเทน อายุ ๔๒ ปี ชาวบ้าน บ้านวังเจริญ ม.๗ ต.วังแก้ว อ.วังเหนือ จ.ลำปาง เข้ามาหาเห็ดป่า ใน พื้นที่อุทยาน เจ้าหน้าที่ จึงได้วางล่าตัก เตือนไปและให้ออกจากพื้นที่		ในพื้นที่
		๕๖๕๕๒๙	๒๑๓๘๖๑๒	พบชาย ๑ คน ขับรถจักรยานยนต์ ฮอนด้า เวฟ๑๐๐ สีขาว ทะเบียน ๑กก ๕๐๔๖ พะเยา เจ้าหน้าที่ เข้าสอบถาม ทราบชื่อ นายฉัตรรงค์ ลากโต ชาวบ้าน บ้านแม่หีด ม.๑ ต.วังแก้ว อ.วังเหนือ จ.ลำปาง เข้ามาหาเห็ดป่า ในพื้นที่ อุทยาน เจ้าหน้าที่ จึงได้วางล่าตักเตือน ไป และให้ออก จากพื้นที่		ในพื้นที่
		๕๗๐๓๖๒	๒๑๒๔๙๕๔	พบนายสุชาติ ตามแผ่น อายุ ๔๓ ปี บ้าน เลขที่ ๓๖ หมู่ ๖ บ้านผาแดง ต.วังซ้าย อ.วังเหนือ จ.ลำปาง เข้ามาหาของป่าใน พื้นที่อุทยาน เจ้าหน้าที่จึงได้วางล่าตัก เตือนไปและให้ออกจากพื้นที่		ในพื้นที่



ตารางสรุปการพบปัจจัยคุกคาม
อุทยานแห่งชาติดอยหลวง
ประจำเดือน มิถุนายน ๒๕๖๗



ปัจจัยคุกคาม	ชุดลาดตระเวน	พิกัด X	พิกัด Y	รายละเอียดของปัจจัยคุกคาม	การจัดการ	สถานที่
		๕๗๒๒๙๙	๒๑๔๔๘๒๕	พบชาย จำนวน ๒ คน เจ้าหน้าที่ เข้า สอบถาม ทราบชื่อ นายยงยุทธ เทาปัญญา อายุ ๕๕ ปี และนายสามารถ ปู่คำ อายุ ๔๙ ปี ชาวบ้าน บ้านป่าแฝก ม. ๔ ต.ป่าแฝก อ.แม่ใจ จ.พะเยา เข้ามาหาเห็ดป่า ในพื้นที่อุทยาน เจ้าหน้าที่ จึงได้ วกกล่าวตักเตือนไป และให้ออกจากพื้นที่		ในพื้นที่
		๕๗๓๕๔๔	๒๑๑๗๓๑๓	พบชาย ๑ คน เจ้าหน้าที่เข้าสอบถาม ทราบชื่อนายบ่วง มีใจดี อายุ ๖๘ ปี ชาวบ้าน บ้านปงถ้ำ ม.๓ ต.วังทอง อ.วังเหนือ จ.ลำปาง เข้ามาหาเห็ดป่า ในพื้นที่อุทยาน เจ้าหน้าที่ จึงได้วกกล่าวตักเตือนไปและให้ออกจากพื้นที่		ในพื้นที่
สายตรวจ สาย ๒		๕๗๓๒๓๔	๒๑๕๕๒๒๒	พบนายไผ่ ราชคมน์ ชาวบ้าน บ้านสันปุย่า ม.๑๑ ต.ม่วงคำ อ.พาน จ.เชียงราย เข้ามาหาของป่า ในพื้นที่อุทยาน เจ้าหน้าที่ จึงได้วกกล่าวตักเตือนไป และให้ออกจากพื้นที่		ในพื้นที่
		๕๗๓๕๔๖	๒๑๕๗๒๐๔	พบร่องรอยการขุดหาหน่อไม้ และร่องรอยการปักกินข้าว สภาพใหม่ จึงได้ดำเนินการเก็บข้อมูลปัจจัยคุกคาม	ทำลาย	ในพื้นที่
		๕๗๕๕๓๕	๒๑๔๖๑๒๗	พบถาด เอมมาใส่ไข่มดแดง สภาพเก่า จึงได้ดำเนินการทำลาย	ทำลาย	ในพื้นที่
		๕๗๕๗๑๘	๒๑๔๙๕๒๓	พบชาวบ้าน บ้านดงดอนเต้า ม.๑๑ ต.แม่เย็น อ.พาน จ.เชียงราย จำนวน ๕ คน เข้ามาหาเห็ดป่า ในพื้นที่อุทยาน เจ้าหน้าที่จึงได้วกกล่าว ตักเตือนไป และให้ออกจากพื้นที่		ในพื้นที่
		๕๗๕๘๓๑	๒๑๔๖๗๔๙	พบชาวบ้าน บ้านป่าแฝก ม.๔ ต.แม่เย็น อ.พาน จ.เชียงราย เข้ามาหาเห็ดป่า ในพื้นที่อุทยาน เจ้าหน้าที่จึงได้วกกล่าวตักเตือนไป และให้ออกจากพื้นที่		ในพื้นที่
		๕๗๕๙๖๒	๒๑๔๙๔๕๐	พบชาวบ้าน บ้านดงดอนเต้า ม.๑๑ ต.แม่เย็น อ.พาน จ.เชียงราย เข้ามาหาเห็ดป่า ในพื้นที่อุทยาน เจ้าหน้าที่จึงได้วกกล่าวตักเตือนไป และให้ออกจากพื้นที่		ในพื้นที่



ตารางสรุปการพบปัจจัยคุกคาม
อุทยานแห่งชาติดอยหลวง
ประจำเดือน มิถุนายน ๒๕๖๗



ปัจจัยคุกคาม	ชุดลาดตระเวน	พิกัด X	พิกัด Y	รายละเอียดของปัจจัยคุกคาม	การจัดการ	สถานที่
		๕๗๖๐๖๐	๒๑๔๖๙๐๗	พบชาวบ้าน บ้านป่าแฝก ม.๔ ต.แม่เย็น อ.พาน จ.เชียงราย เข้ามาหาเห็ดป่า ในพื้นที่อุทยาน เจ้าหน้าที่จึงได้วางลวดักเตือนไป และให้ออกจากพื้นที่		ในพื้นที่
ไม้ทราบ	ทุ่งมัน	๕๖๐๕๘๘	๒๑๒๗๑๑๔	พบร่องรอยการก่อกองไฟ จำนวน ๑ กอง จึงได้ดำเนินการเก็บข้อมูลปัจจัยคุกคาม	ทำลาย	ในพื้นที่
	ทำน้ำ	๕๗๔๕๓๙	๒๑๔๕๘๘๖	พบร่องรอยการก่อกองไฟ สภาพใหม่	สังเกตการณ์	ในพื้นที่
		๕๗๕๕๗๓	๒๑๔๗๗๗๑	พบจักรยานยนต์ ยี่ห้อ ฮอนด้า เวฟ ทะเบียน ขมว ๓๗ เชียงราย จอดอยู่ ๑ คัน ไม่พบเจ้าของ จึงได้ดำเนินการเก็บข้อมูลปัจจัยคุกคาม	สังเกตการณ์	ในพื้นที่
	สายตรวจ สาย ๑	๕๖๒๗๓๓	๒๑๓๒๐๗๐	พบผ้าปิดหน้า ตกอยู่ ๑ อัน จึงได้ดำเนินการทำลาย	ทำลาย	ในพื้นที่
		๕๘๖๙๕๓	๒๑๐๘๑๖๘	พบรถจักรยานยนต์ ฮอนด้า ดรีม สีแดง ดำ ทะเบียน กบว ๑๐๖ พะเยา จอดอยู่ จำนวน ๑ คัน ไม่พบเจ้าของ จึงได้ดำเนินการเก็บข้อมูลปัจจัยคุกคาม	สังเกตการณ์	ในพื้นที่
	สายตรวจ สาย ๒	๕๗๔๕๕๗	๒๑๔๘๙๖๖	พบร่องรอยคนพักกินข้าว สภาพใหม่ จึงได้ดำเนินการเก็บข้อมูลปัจจัยคุกคาม	ทำลาย	ในพื้นที่
๕๗๕๕๓๓		๒๑๔๖๕๖๖	พบรถจักรยานยนต์ ยี่ห้อ โชนิค สีน้ำเงิน ไม่ติดป้ายทะเบียน จอดอยู่ ๑ คัน ไม่พบเจ้าของ จึงได้ดำเนินการเก็บข้อมูลปัจจัยคุกคาม	สังเกตการณ์	ในพื้นที่	



แผนที่การกระจายของปัจจัยนิเวศ
อุทยานแห่งชาติดอยหลวง
ประจำเดือน มิถุนายน ๒๕๖๗



ต้นไทร/ไม้ผลที่เป็นอาหารสัตว์ป่า

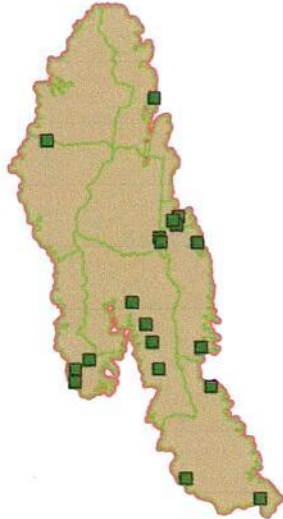

โป่งดิน/โป่งน้ำ



รังผึ้ง

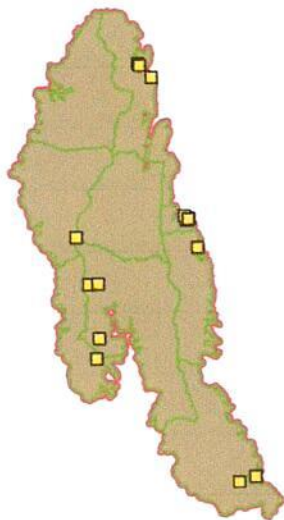

แหล่งน้ำ/ตาน้ำ





การกระจายของปัจจัยคุกคาม อุทยานแห่งชาติตอยหลวง ประจำเดือน มิถุนายน ๒๕๖๗



การบุกรุกแผ้วถาง

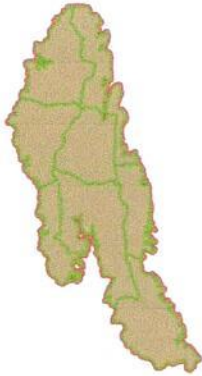

การล่า

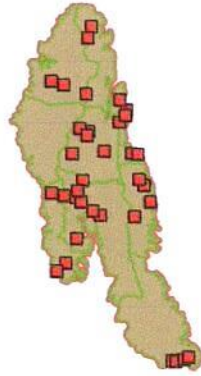

การจับสัตว์น้ำ



การทำไม้

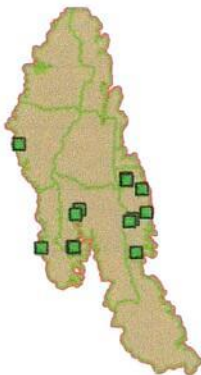

การเลี้ยงปศุสัตว์



อื่นๆ



การเก็บหาของป่า

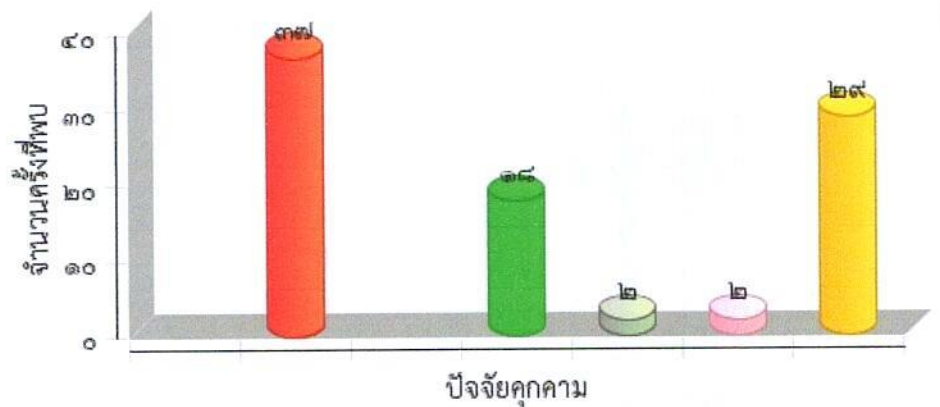
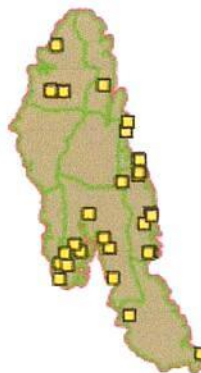



ตารางสรุปการพบปัจจัยนิเวศ
อุทยานแห่งชาติดอยหลวง
ประจำเดือน มิถุนายน ๒๕๖๗



ปัจจัยนิเวศ	พิกัด X	พิกัด Y	รายละเอียดปัจจัยนิเวศ	สถานะ
	๕๖๗๔๑๕	๒๑๓๖๗๓๘	พบต้นไทร ความโต ๓๙๐ เซนติเมตร ความสูง ๓๐ เมตร ความสูงระดับน้ำทะเล ๖๔๖ เมตร	
	๕๖๙๓๕๖	๒๑๓๓๕๗๒	พบต้นมะเดื่อขนาดความโต ๑๘๐ ซม. ความสูง ๑๓ ม.	
	๕๗๐๓๑๗	๒๑๓๑๐๑๓	พบต้นยอป่า ขนาดความโต ๑๐๐ ซม. ความสูง ๑๐ ม. ความสูงจากระดับทะเลปานกลาง ๗๔๑ ม.	
	๕๗๐๗๖๙	๒๑๖๖๓๘๖	พบต้นมะเดื่อ มีผลกำลังสุกมีร่องรอยการใช้ประโยชน์ของสัตว์ป่า ความสูงจากระดับทะเลปานกลาง ๔๗๒ ม.	
	๕๗๑๒๒๗	๒๑๒๗๐๘๙	พบต้นไทร ความสูงจากระดับทะเลปานกลาง ๕๙๓ ม. มีผลกำลังสุก และมีร่องรอยการใช้ประโยชน์ของสัตว์ป่า	
	๕๗๑๔๑๕	๒๑๔๖๐๑๗	พบต้นพลับป่า ความโต ๙๘ เซนติเมตร ความสูง ๑๕ เมตร จึงได้ดำเนินการเก็บข้อมูลปัจจัยนิเวศ	
	๕๗๑๖๓๑	๒๑๔๕๓๙๖	พบต้นมะเดื่อ ความโต ๑๓๐ เซนติเมตร ความสูง ๒๐ เมตร จึงได้ดำเนินการเก็บข้อมูลปัจจัยนิเวศ	
	๕๗๓๓๗๘	๒๑๔๘๕๑๕	พบต้นมะไฟ ความโต ๗๕ เซนติเมตร ความสูง ๑๐ เมตร จึงได้ดำเนินการเก็บข้อมูลปัจจัยนิเวศ	
	๕๗๓๘๘๕	๒๑๔๗๘๔๗	พบต้นมะเดื่อ ยังไม่มีผล จึงได้ดำเนินการเก็บข้อมูลปัจจัยนิเวศ	
	๕๗๔๑๕๙	๒๑๔๙๐๘๓	พบต้นยอป่า ความโต ๗๕ เซนติเมตร ความสูง ๑๕ เมตร ความสูงระดับน้ำทะเล ๗๙๔ เมตร	
	๕๗๕๐๗๖	๒๑๑๑๐๔๔	พบต้นมะเดื่อ มีผลแต่ยังไม่สุก ความสูงจากระดับทะเลปานกลาง ๕๔๘ ม.	
	๕๗๖๙๐๘	๒๑๔๕๒๘๗	พบต้นมะแฟน ยังไม่มีผล ความสูงจากระดับทะเลปานกลาง ๕๕๓ ม. ขนาดความโต ๒๘๐ ซม. ความสูง ๒๘ ม.	
	๕๗๗๓๗๒	๒๑๓๐๑๙๓	พบต้นตะคร้อ สภาพลำต้นสมบูรณ์ไม่มีโรคและแมลง ความสูงจากระดับทะเลปานกลาง ๕๔๕ ม.	
	๕๗๘๘๐๗	๒๑๒๔๔๗๘	พบต้นมะเดื่อ ความโต ๑๐๐ เซนติเมตร ความสูง ๑๕ เมตร ความสูงระดับน้ำทะเล ๕๐๘ เมตร	
	๕๘๕๕๖๘	๒๑๐๗๙๙๘	ต้นมะเดื่อ จำนวน ๑ ต้น ผลกำลังสุก จำนวน ๑ ต้น ความสูงจากระดับทะเลปานกลาง ๙๙๕ ม.	
รังผึ้ง	๕๕๙๒๕๘	๒๑๔๖๘๙๔	พบรังผึ้งดินจำนวน๑รังยังมีตัวผึ้งอาศัยอยู่	มีการใช้/มีสัตว์ใช้ประโยชน์
	๕๖๑๐๐๘	๒๑๔๐๐๐๒	พบรังชันโรง จำนวน ๑ รัง จึงได้ดำเนินการเก็บข้อมูลปัจจัยนิเวศ	มีการใช้/มีสัตว์ใช้ประโยชน์
	๕๖๒๑๐๙	๒๑๒๙๒๒๗	พบรังชันโรง มีการใช้ประโยชน์อยู่ จำนวน ๑ รัง	มีการใช้/มีสัตว์ใช้ประโยชน์



ประมวลภาพการลาดตระเวน อุทยานแห่งชาติดอยหลวง ประจำเดือน มิถุนายน 2567



<u>วันที่/เขตลาด ตระเวน/พิกัด</u>	<u>รายละเอียดภาพ</u>	<u>ภาพถ่าย</u>
วันที่ 15 มิ.ย. 2024 ชื่อเขตลาดตระเวน วังแก้ว พิกัด 563172 , 2141780	พบคนโดยตรง พบชายจำนวน 1 คน จึงแสดงตนว่า เป็นเจ้าของที่ทำกรตรวจ สอบถาม ทราบชื่อ นายอินจันทร์ เจือกน้อย อายุ 65 ปี อาศัยอยู่บ้านเลขที่ 35 ม.1 ต.วังแก้ว อ.วังเหนือ จ.ลำปาง ตรวจค้นพบ พบซากตะกวดป่า จำนวน 2 ตัว พบอุปกรณ์การกระ ทำความผิด อาวุธปืนลูกซองยาว ยี ห้อเรมิงตัน ไม้ป่ายทะเลเบียน จำนวน 1 กระบอก พร้อมเครื่องกระสุน ขนาด 12 จำนวน 2 นัดมัดพร้อมฝัก จำนวน 1 เล่ม และขวาน จำนวน 1 ด้าม	
วันที่ 14 มิ.ย. 2024 ชื่อเขตลาดตระเวน วังแก้ว พิกัด 559258 , 2146894	รังผึ้ง พบรังผึ้งดินจำนวน 1 รัง ยังมีตัวผึ้ง อาศัยอยู่	
วันที่ 14 มิ.ย. 2024 ชื่อเขตลาดตระเวน วังแก้ว พิกัด 559843 , 2146477	ร่องรอย พบรังไก่อป้า มีไข่จำนวน 4 ฟอง	



ประมวลภาพการลาดตระเวน อุทยานแห่งชาติดอยหลวง ประจำเดือน มิถุนายน 2567



<u>วันที่/เขตลาด ตระเวน/พิกัด</u>	<u>รายละเอียดภาพ</u>	<u>ภาพถ่าย</u>
วันที่ 14 มิ.ย. 2024 ชื่อเขตลาดตระเวน วังแก้ว พิกัด 560660 , 2146195	ชิ้นส่วน	
วันที่ 20 มิ.ย. 2024 ชื่อเขตลาดตระเวน ทุ่งม่าน พิกัด 560672 , 2130122	ร่องรอย พบรอยตีนนกยูง จำนวน 1 รอย	
วันที่ 12 มิ.ย. 2024 ชื่อเขตลาดตระเวน ผาวี พิกัด 570784 , 2153288	ร่องรอย พบรอยตีนอีเห็นธรรมดา จำนวน 1 รอย	
วันที่ 19 มิ.ย. 2024 ชื่อเขตลาดตระเวน วังแก้ว พิกัด 569725 , 2131154	พบร่องรอยคน พบดอกทอยดีผึ้ง เพื่อขึ้นไปเอารัง ผึ้ง	



ประมวลภาพการลาดตระเวน อุทยานแห่งชาติดอยหลวง ประจำเดือน มิถุนายน 2567



<u>วันที่/ชุดลาด ตระเวน/พิกัด</u>	<u>รายละเอียดภาพ</u>	<u>ภาพถ่าย</u>
วันที่ 17 มิ.ย. 2024 ชื่อชุดลาดตระเวน ท่าหน้า พิกัด 574006 , 2145157	การทำไม้ พบไม้ก่อ ถูกตัดทิ้งไว้คาดว่านำไป ใช้ในการทำฟืน สภาพใหม่	
วันที่ 17 มิ.ย. 2024 ชื่อชุดลาดตระเวน ท่าหน้า พิกัด 574043 , 2145298	การทำไม้ พบร่องรอยการเจาะไม้สนเขาเพื่อ เอาเนื้อไม้ ความโต 210 ซม. ความ สูง 30 ม.	
วันที่ 17 มิ.ย. 2024 ชื่อชุดลาดตระเวน ท่าหน้า พิกัด 574539 , 2145886	พบร่องรอยคน พบร่องรอยการก่อกองไฟ สภาพ ใหม่	
วันที่ 8 มิ.ย. 2024 ชื่อชุดลาดตระเวน ผาวี พิกัด 565988 , 2150837	พบเห็นตัว โดยตรง พบนกเขาเขียวตัวเต็มวัย จำนวน 1 ตัว	



ประมวลภาพการลาดตระเวน อุทยานแห่งชาติดอยหลวง ประจำเดือน มิถุนายน 2567



<u>วันที่/เขตลาด ตระเวน/พิกัด</u>	<u>รายละเอียดภาพ</u>	<u>ภาพถ่าย</u>
วันที่ 23 มิ.ย. 2024 ชื่อเขตลาดตระเวน ท่าหน้า พิกัด 575432 , 2136720	ร่องรอย พบซีแมวดาวสภาพเก่า	
วันที่ 23 มิ.ย. 2024 ชื่อเขตลาดตระเวน ท่าหน้า พิกัด 574588 , 2136496	การทำไม้ พบร่องรอยการแกะไม้สนเขาเพื่อ เอาเนื้อไม้ ความยาว 60 ซม. ความ กว้าง 30 ซม. ความลึก 15 ซม.	
วันที่ 22 มิ.ย. 2024 ชื่อเขตลาดตระเวน ท่าหน้า พิกัด 578064 , 2138240	การทำไม้ พบต้นตะแบก ถูกตัด ทิ้งไว้ จำนวน 1 ต้น ความโต 185 ซม.	
วันที่ 11 มิ.ย. 2024 ชื่อเขตลาดตระเวน ท่าหน้า พิกัด 578116 , 2135698	ต้นไม้ พบต้นประดู่ สภาพลำต้นสมบูรณ์ ไม่มีโรคและแมลง ความสูงจาก ระดับทะเลปานกลาง 598 ม.	



ประมวลภาพการลาดตระเวน อุทยานแห่งชาติดอยหลวง ประจำเดือน มิถุนายน 2567



<u>วันที่/เขตลาด ตระเวน/พิกัด</u>	<u>รายละเอียดภาพ</u>	<u>ภาพถ่าย</u>
วันที่ 11 มิ.ย. 2024 ชื่อเขตลาดตระเวน ทำน้า พิกัด 575315 , 2137010	การทำไม้ พบต้นสนสามใบถูกถากเพื่อเอา น้ำมันไม้ จำนวน 1 ต้น สภาพใหม่	
วันที่ 11 มิ.ย. 2024 ชื่อเขตลาดตระเวน ทำน้า พิกัด 575149 , 2136881	แหล่งน้ำ ตาน้ำ น้ำตก พบลำห้วย มีน้ำไหล ความกว้าง 220 ซม.	
วันที่ 19 มิ.ย. 2024 ชื่อเขตลาดตระเวน ปางอ้อย พิกัด 564681 , 2161100	ชิ้นส่วน พบขนนกยูง ตกอยู่ จำนวน 5 เส้น	
วันที่ 20 มิ.ย. 2024 ชื่อเขตลาดตระเวน ปางอ้อย พิกัด 564799 , 2161941	ปลัก พบปลักหมูป่า มีการใช้ประโยชน์อยู่ มีความยาว 100 ซม. กว้าง 100 ซม.	



ประมวลภาพการลาดตระเวน อุทยานแห่งชาติดอยหลวง ประจำเดือน มิถุนายน 2567



<u>วันที่/เขตลาด ตระเวน/พิกัด</u>	<u>รายละเอียดภาพ</u>	<u>ภาพถ่าย</u>
วันที่ 20 มิ.ย. 2567 ชื่อเขตลาดตระเวน ปางอ้อย พิกัด 564788 , 2161764	ปลัก พบปลักหมูปามีการใช้ประโยชน์อยู่ ความกว้าง 70 ความยาว 100 ม.	
วันที่ 19 มิ.ย. 2567 ชื่อเขตลาดตระเวน ปางอ้อย พิกัด 563305 , 2161053	ปลัก พบปลักหมูปา มีการใช้ประโยชน์อยู่ ความกว้าง 70 ซม. ความยาว 170 ซม.	
วันที่ 19 มิ.ย. 2567 ชื่อเขตลาดตระเวน ปางอ้อย พิกัด 563714 , 2160854	ร่องรอย พบขี้เห็นสภาพใหม่ จำนวน 1 กอง	
วันที่ 18 มิ.ย. 2567 ชื่อเขตลาดตระเวน ปางอ้อย พิกัด 559149 , 2172875	พบคนโดยตรง พบชาวบ้านขับรถจักรยานยนต์ สีน้ำเงิน ตรวจค้นพบว่าเข้ามาหา หน่อไม้	



สรุปผลงานลาดตระเวน
อุทยานแห่งชาติดอยหลวง
ประจำเดือน มิถุนายน ๒๕๖๗



สรุปผลการดำเนินงาน

จากผลการดำเนินงานข้างต้นสามารถสรุปผลได้ดังนี้

๑. ในพื้นที่อุทยานแห่งชาติดอยหลวงยังคงมีภัยคุกคาม จากการทำไม้ และล่าสัตว์ อยู่ในพื้นที่ อำเภอวังเหนือ จังหวัดลำปาง เขตรับผิดชอบของหน่วยพิทักษ์แห่งชาติดอยหลวง ที่ ๑ (วังแก้ว)
๒. ในพื้นที่อุทยานแห่งชาติดอยหลวงยังคงมีภัยคุกคาม จากการทำไม้ ล่าสัตว์ และทำปศุสัตว์(เลี้ยงวัว) อยู่ในพื้นที่ อำเภอมะเมีญ อำเภอมือง จังหวัดพะเยา เขตรับผิดชอบของหน่วยพิทักษ์อุทยานแห่งชาติดอยหลวง ที่ ๒ (ทาน้ำ)

ปัญหาและอุปสรรค

๑. เนื่องจากพื้นที่สูงชัน เป็นเนินเขาสูง ทำให้เจ้าหน้าที่ไม่สามารถเข้าไปสำรวจ ทัวถึงได้

ข้อเสนอแนะ

๑. ตั้งจุดสกัดเพิ่มเติมในพื้นที่เสี่ยงต่อการลักลอบกระทำผิด
๒. สร้างขวัญและกำลังใจตลอดจนสวัสดิการให้กับเจ้าหน้าที่ผู้ปฏิบัติงาน ในด้านการเดินลาดตระเวน

แผนการลาดตระเวนในเดือนต่อไป

๑. เจ้าหน้าที่ผู้เกี่ยวข้อง ได้มีการประชุมวางแผนการเดินลาดตระเวนในพื้นที่เสี่ยง ในวันที่ ๔ กรกฎาคม ๒๕๖๗

(ลงชื่อ) สัมฤทธิ์ กิตีมา ผู้จัดทำรายงาน
(นายสัมฤทธิ์ กิตีมา)
วันที่ ๔ กรกฎาคม ๒๕๖๗

(ลงชื่อ)  ผู้ตรวจรายงาน
(นายนพพร ประทุมเหง้า)
หัวหน้าอุทยานแห่งชาติดอยหลวง