



รายงานลาดตระเวนเชิงคุณภาพในพื้นที่อนุรักษ์

อุทยานแห่งชาติภูซาง  
Phu Sang National Park

ประจำเดือน กุมภาพันธ์ ๒๕๖๓



# รายงานผลการลาดตระเวน อุทยานแห่งชาติภูซาง ประจำเดือน กุมภาพันธ์ ๒๕๖๓



จำนวนชุดลาดตระเวน ๔ ชุด จำนวนครั้งในการลาดตระเวน ๕๓ ครั้ง จำนวนวันในการลาดตระเวน ๕๖ วัน  
รวมระยะทางในการลาดตระเวนทั้งหมด ๕๑๘.๑๑ กิโลเมตร

ทีมที่	ชื่อชุดลาดตระเวน	ระหว่างวันที่	จำนวนครั้ง	จำนวนวัน	ระยะทางการลาดตระเวน (กม.)			
					เดินเท้า	รถยนต์	ทางน้ำ	อากาศ
๑	Phusang๑๐๐		๑๒	๑๔	๔๐	๑๑๔	๐	๐
๒	Phusang๒๐๐		๑๓	๑๔	๔๔	๒๒	๐	๐
๓	Phusang๓๐๐		๑๓	๑๓	๕๖	๑๙๓	๐	๐
๔	Phusang๔๐๐		๑๕	๑๕	๔๑	๗	๐	๐
ผลรวม			๕๓	๕๖	๑๘๑	๓๓๗	๐	๐

กราฟแสดงจำนวนวัน และระยะทางในการลาดตระเวน

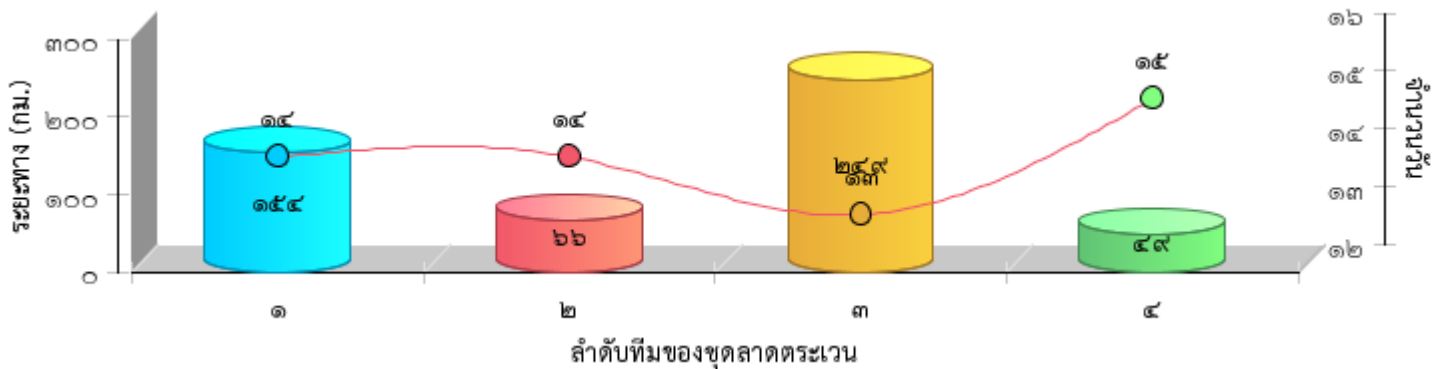



แผนที่แสดงความเข้มข้นของการลาดตระเวน  
อุทยานแห่งชาติภูซาง  
ประจำเดือน กุมภาพันธ์ ๒๕๖๓

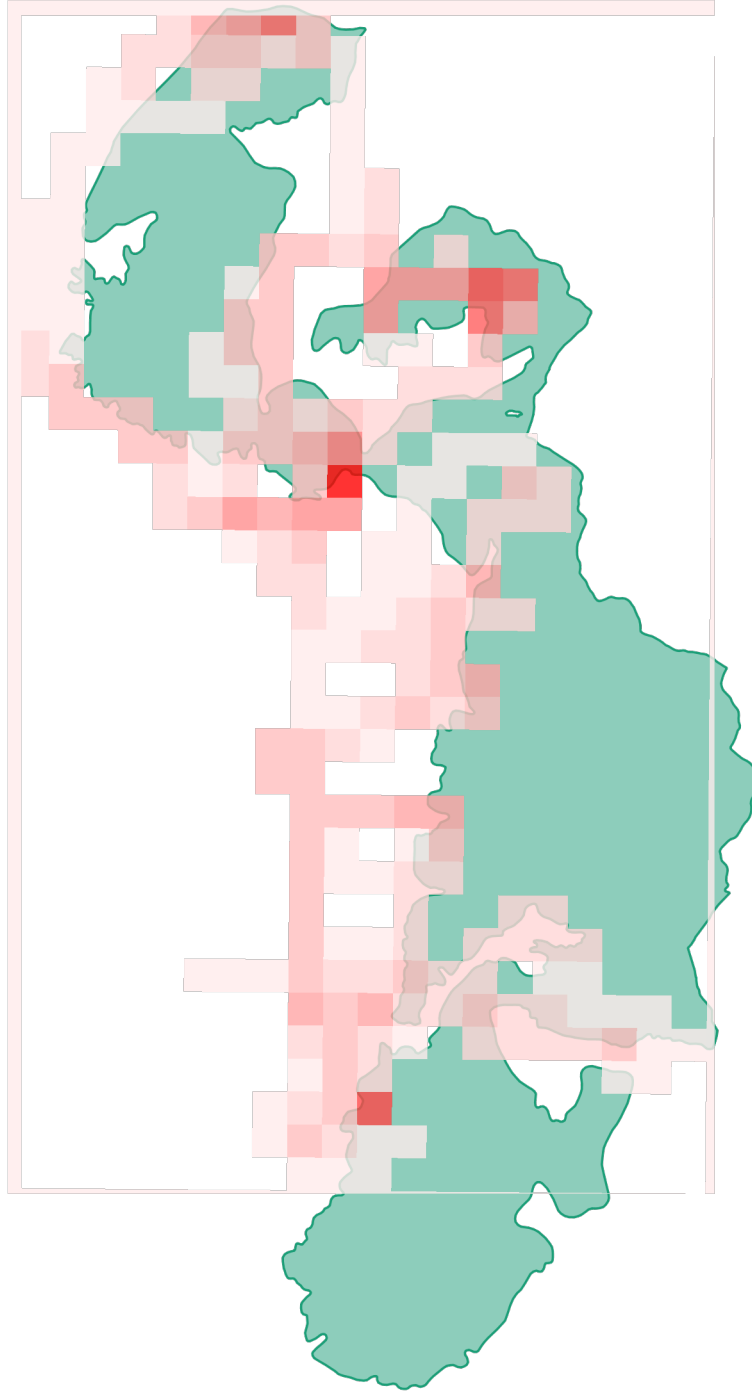



แผนที่แสดงเส้นทางการลาดตระเวน  
อุทยานแห่งชาติกุยบุรี  
ประจำเดือน กุมภาพันธ์ ๒๕๖๓





แผนที่การกระจายของปัจจัยนิเวศ  
อุทยานแห่งชาติภูซาง  
ประจำเดือน กุมภาพันธ์ ๒๕๖๓



ต้นไทร/ไม้ผลที่เป็นอาหารสัตว์ป่า

โป่งดิน/โป่งน้ำ



ต้นไม้

แหล่งน้ำ/ตาน้ำ





แผนที่แสดงการกระจายของสัตว์ป่า  
อุทยานแห่งชาติภูซาง  
ประจำเดือน กุมภาพันธ์ ๒๕๖๓



อีเห็น



.....  
.....

กวางป่า



.....  
.....

ควายป่า



.....  
.....

ไก่อ่า



.....  
.....

วัวแดง



.....  
.....

หมาป่า



.....  
.....

หมูป่า



.....  
.....

เก้ง



.....  
.....

เสือโคร่ง



.....  
.....

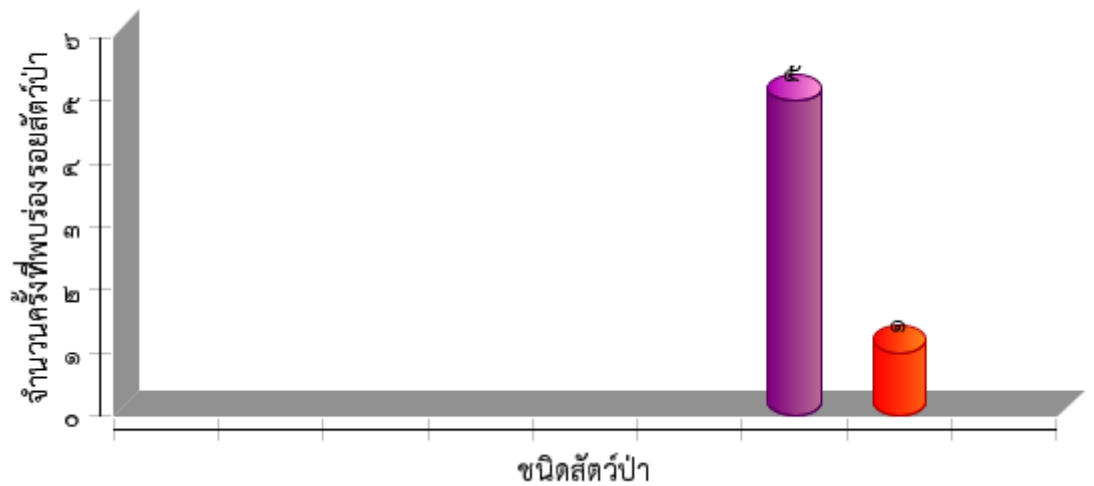



ตารางสรุปการพบปัจจัยคุกคาม  
อุทยานแห่งชาติภูซาง  
ประจำเดือน กุมภาพันธ์ ๒๕๖๓



ปัจจัยคุกคาม	ชุดลาดตระเวน	พิกัด X	พิกัด Y	รายละเอียดของปัจจัยคุกคาม	การจัดการ	สถานที่
การล่า	Phusang๑๐๐	๖๔๓๔๖๓	๒๑๗๖๔๕๗	ไฟป่า		ในพื้นที่
		๖๔๓๗๕๐	๒๑๗๖๔๖๓	ห้างบนดิน	ทำลาย	ในพื้นที่
		๖๔๓๘๑๒	๒๑๗๔๒๖๐	กีดกีดกีด	ทำลาย	ในพื้นที่
		๖๔๔๓๐๒	๒๑๗๖๒๑๗	ปลอกลูกซอง	เก็บกลับ	ในพื้นที่
		๖๔๔๓๖๑	๒๑๗๖๒๑๐	ปลอกลูกซอง	เก็บกลับ	ในพื้นที่
				ไฟป่า		ในพื้นที่
		๖๔๔๖๕๔	๒๑๗๕๘๖๙	ไฟป่า		ในพื้นที่
	๖๔๕๒๒๒	๒๑๕๕๔๙๙	ไฟป่า		ในพื้นที่	
	Phusang๒๐๐	๖๕๐๐๘๒	๒๑๗๔๔๗๐	ปืน.๒๒ดัดแปลง กระสุนชนิด ไก่ป่า	ยึดของกลาง/ส	ในพื้นที่
		๖๕๐๑๗๙	๒๑๗๔๔๙๕	กองไฟและขนไก่		ในพื้นที่
ทำไม้	Phusang๑๐๐	๖๔๓๔๖๘	๒๑๗๔๙๔๔	ถากไม้สน		ในพื้นที่
	Phusang๒๐๐	๖๔๘๒๑๔	๒๑๖๗๙๖๙	ต่อไม้ประดู่จากไม้คดี		ในพื้นที่
		๖๕๐๓๐๐	๒๑๗๔๓๙๔	ทำไม้ประดู่		ในพื้นที่
	Phusang๔๐๐	๖๔๕๐๕๓	๒๑๕๕๑๕๘	ตัดต้นเต็งรัง		ในพื้นที่
ปศุสัตว์	Phusang๔๐๐	๖๓๙๕๓๑	๒๑๘๕๗๖๖	ปางพัก		ในพื้นที่
					ทำลาย	ในพื้นที่
เก็บหาของป่า	Phusang๑๐๐	๖๔๘๘๑๘	๒๑๖๗๓๗๙	ใบตอง		ในพื้นที่
	Phusang๔๐๐	๖๔๔๙๒๕	๒๑๗๔๗๓๔	รอยลากไม้พิน		ในพื้นที่
		๖๔๕๗๓๐	๒๑๕๕๙๒๗	ขูดนม	ทำลาย	ในพื้นที่
		๖๔๕๙๕๕	๒๑๕๕๐๓๖	ถุงนม	ทำลาย	ในพื้นที่



# การกระจายของปัจจัยคุกคาม อุทยานแห่งชาติภูซาง ประจำเดือน กุมภาพันธ์ ๒๕๖๓



การบุกรุกแผ้วถาง



การล่า



การจับสัตว์น้ำ



การทำไม้

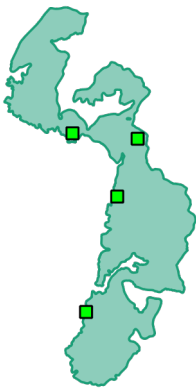

การเลี้ยงปศุสัตว์



อื่นๆ



การเก็บหาของป่า

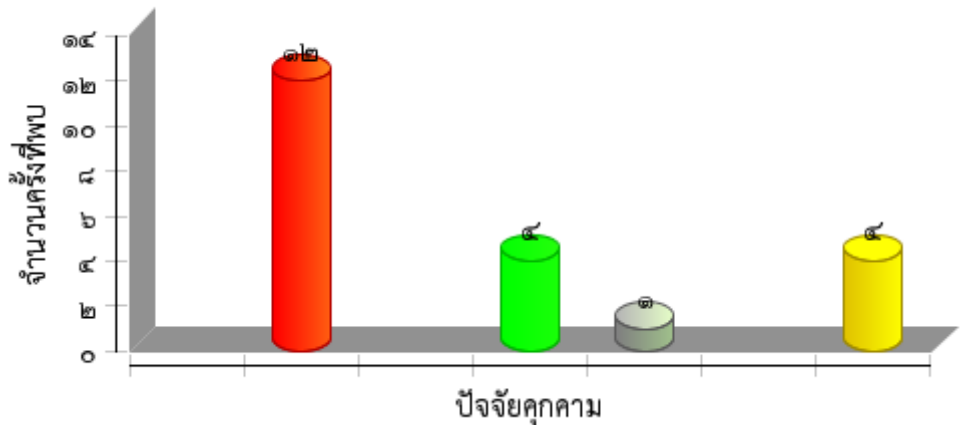









ประมวลภาพการลาดตระเวน  
อุทยานแห่งชาติภูซาง  
ประจำเดือน กุมภาพันธ์ ๒๕๖๓





วันที่/ชุดลาดตระเวน/พิกัด	รายละเอียดภาพ	ภาพถ่าย
๑๙/๔๐๐/๔๗Q ๖๔๓๕๓๘, ๒๑๗๔๗๖๕	ขี้หมูป่า	
๑๙/๔๐๐/๔๗Q ๖๔๓๕๓๘, ๒๑๗๕๑๖๓	ห้างบนดิน	
๑๙/๔๐๐/๔๗Q ๖๔๓๕๑๘, ๒๑๗๕๒๖๓	ลาดตระเวนดับไฟป่า	
๑๙/๔๐๐/๔๗Q ๖๕๑๓๕๖ ๒๑๖๑๓๑๙	ขี้หมาไน	
๒๖/๔๐๐/๔๗Q ๖๕๑๓๕๖ ๒๑๖๗๘๔๕	ค้นหาต้นไม้ประจักษ์จากการจับกุม	



ประมวลภาพการลาดตระเวน  
อุทยานแห่งชาติภูซาง  
ประจำเดือน กุมภาพันธ์ ๒๕๖๓



<p>๒๖/๔๐๐/๔๗Q ๖๕๑๓๗๖ ๒๑๖๗๘๗๕</p>	<p>ขี้หมูป่า</p>	 <p>Samsung Triple Camera © Joe Thailand Ranger Smart</p>
<p>๒๘/๔๐๐/๔๗Q ๖๕๗๑๙๐ ๒๑๖๒๕๑๔</p>	<p>ตัดต้นไม้เพื่อเก็บมดแดง, ขี้ไ้เห็น</p>	



สรุปผลงานลาดตระเวน  
อุทยานแห่งชาติภูซาง  
ประจำเดือน กุมภาพันธ์ ๒๕๖๓



สรุปผลการดำเนินงาน

จากผลการดำเนินงานข้างต้นสามารถสรุปผลได้ดังนี้

๑. ในพื้นที่ที่มีการนำปศุสัตว์ในพื้นที่ ต.ตบเต่า อ.เทิงจ.เชียงราย และ ต.ร่มเย็น,แม่ลาว อ.เชียงคำ จ.พะเยา
๒. พบการทำไม้ในพื้นที่ ต.ตบเต่า อ.เทิงจ.เชียงราย,และ ต.ร่มเย็น,แม่ลาว อ.เชียงคำ จ.พะเยา
๓. พบราษฎรเข้าไปจับปลาบริเวณพื้นที่อ่างเก็บน้ำห้วยสา
๔. จับกุมชาวลาว ๑ คน แจ้งข้อหาล่าสัตว์
- ๕.

ปัญหาและอุปสรรค

๑. จำนวนเจ้าหน้าที่ในการลาดตระเวนมีจำนวนน้อยเมื่อเทียบกับขนาดพื้นที่
๒. ยังมีการนำสัตว์เลี้ยงเข้าไปในอุทยานฯ
๓. \*ขาดกล้องมองกลางคืนในการลาดตระเวน
- ๔.

ข้อเสนอแนะ

๑. อยากให้มีการเพิ่มจำนวนเจ้าหน้าที่ให้มากขึ้น
๒. เพิ่มความมั่นคงของเจ้าหน้าที่ผู้ปฏิบัติงาน โดยเฉพาะอย่างยิ่งในพนักงานจ้างเหมา
๓. ....

แผนการลาดตระเวนในเดือนต่อไป

๑. เฝ้าระวังการลักลอบทำไม้ ในพื้นที่ ต.ตบเต่า อ.เทิงจ.เชียงราย
- ๒.

(ลงชื่อ) ..... ผู้จัดทำรายงาน  
( นายเสฐชัช คำอ้าย )  
วันที่ ๔ มีนาคม ๒๕๖๓

(ลงชื่อ) ..... ผู้จัดตรวจรายงาน  
( นายบัณฑิต สมสุวรรณ )  
หัวหน้าอุทยานแห่งชาติภูซาง  
วันที่ ๔ มีนาคม ๒๕๖๓