



รายงานลาดตระเวนเชิงคุณภาพในพื้นที่อนุรักษ์

**อุทยานแห่งชาติขุนแจ
Khan Chae National Park**

ประจำเดือน ธันวาคม 2563



รายงานผลการลาดตระเวน อุทยานแห่งชาติ ขุนแจ



ประจำเดือน ธันวาคม 2563

จำนวนชุดลาดตระเวน 5 ชุด จำนวนครั้งในการลาดตระเวน 38 ครั้ง จำนวนวันในการลาดตระเวน 71 วัน

รวมระยะทางในการลาดตระเวนทั้งหมด 960.44 กิโลเมตร

| ทีม ที่ | ชื่อชุดลาด ตระเวน | ระหว่างวันที่ | จำนวน ครั้ง | จำนวน วัน | ระยะทางการลาดตระเวน (กม.) | | | |
|--------------|----------------------|---------------|----------------|--------------|------------------------------|------------|------------|----------|
| | | | | | เดิน เท้า | รถยนต์ | ทาง น้ำ | อากาศ |
| 1 | สายตรวจชุด 1 | | 8 | 15 | 122 | 208 | 0 | 0 |
| 2 | สายตรวจชุด 2 | | 8 | 14 | 90 | 155 | 0 | 0 |
| 3 | สายตรวจชุด 3 | | 8 | 14 | 58 | 36 | 0 | 0 |
| 4 | สายตรวจชุด 4 | | 7 | 14 | 24 | 174 | 0 | 0 |
| 5 | สายตรวจชุด 5 | | 7 | 14 | 39 | 54 | 0 | 0 |
| ผลรวม | | | 38 | 71 | 334 | 627 | 0 | 0 |

กราฟแสดงจำนวนวัน และระยะทางในการลาดตระเวน

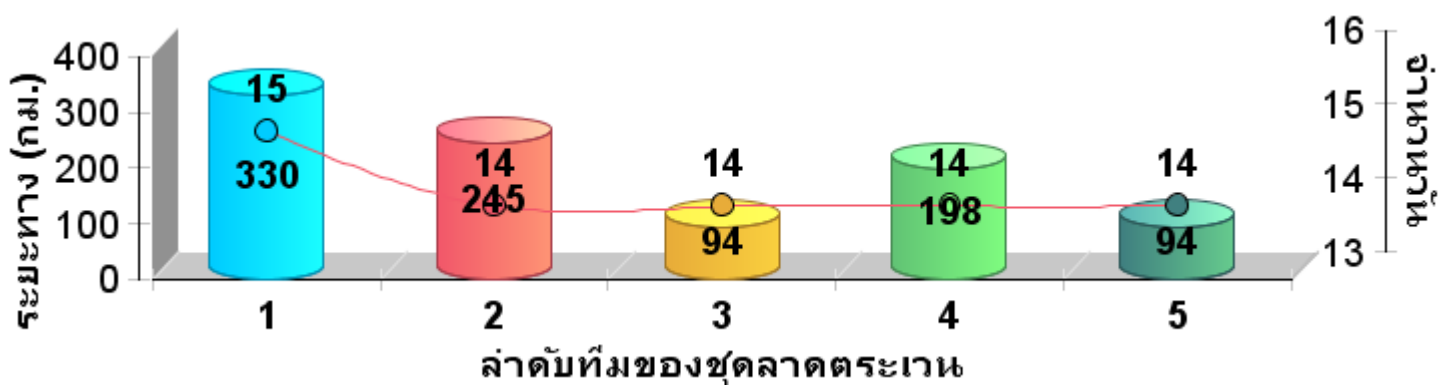

แผนที่แสดงความเข้มข้นของการลาด ตระเวน อุทยานแห่งชาติขุนแจ ประจำเดือน ธันวาคม 2563

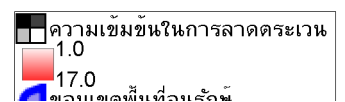
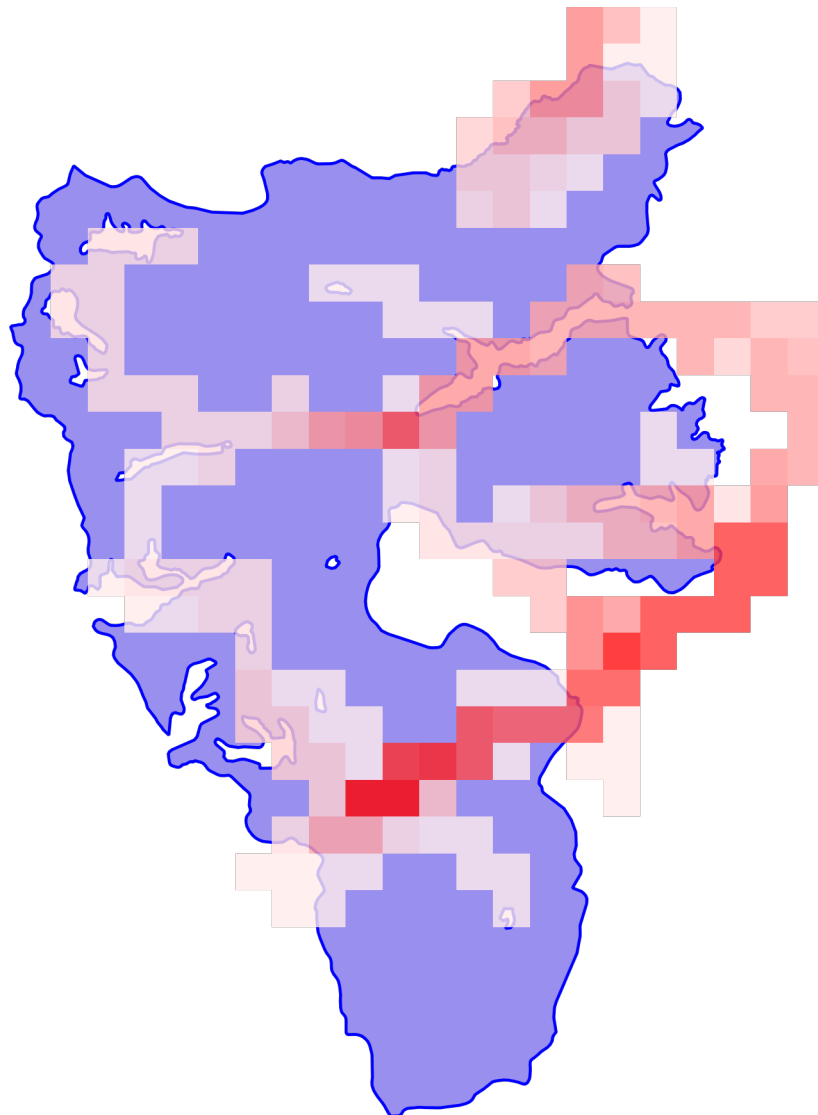

**แผนที่แสดงความเข้มข้นของการลาด
ตระเวน
อุทยานแห่งชาติขุนแจ
ประจำเดือน ธันวาคม 2563**





แผนที่แสดงเส้นทางการลาดตระเวน อุทยานแห่งชาติขุนแจ ประจำเดือน ธันวาคม 2563

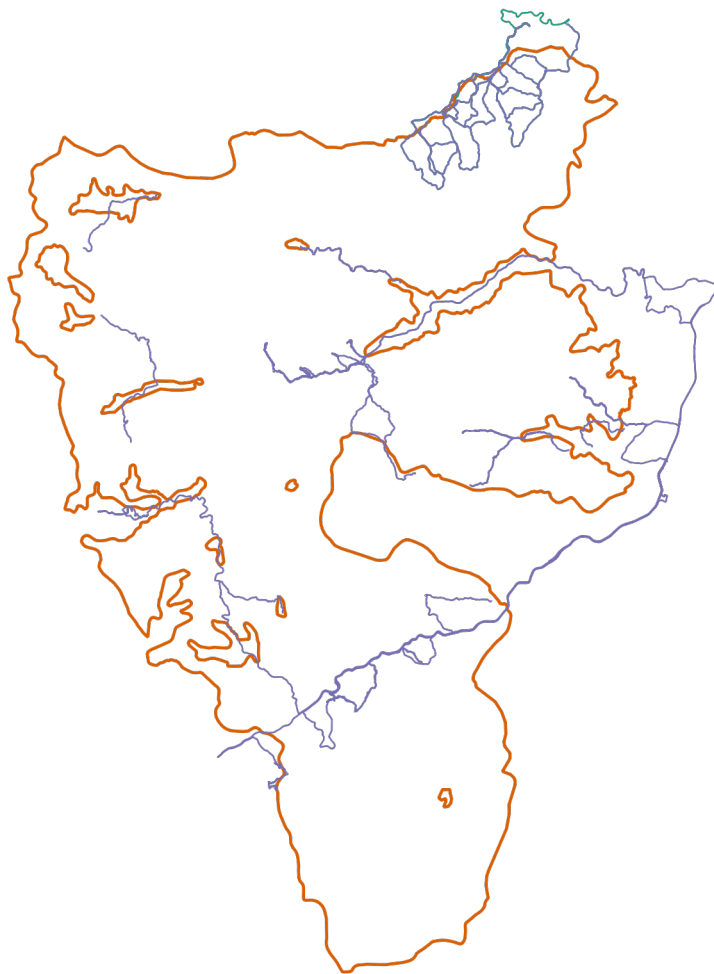

- เส้นทางการลาดตระเวน เดินเท้า
- เส้นทางการลาดตระเวน ทางน้ำ
- เส้นทางการลาดตระเวน รถยนต์
- เส้นทางการลาดตระเวน ทางอากาศ
- ขอบเขตพื้นที่อนุรักษ์



แผนที่แสดงการกระจายของสัตว์ป่า อุทยานแห่งชาติขุนแจ ประจำเดือน ธันวาคม 2563



หมูป่า



■ การกระจายหมูป่า
▣ ขอบเขตพื้นที่อนุรักษ์

ไก่ฟ้าหลังขาว



■ ไก่ฟ้าหลังขาว
▣ ขอบเขตพื้นที่อนุรักษ์

หมีควาย



■ การกระจายหมีควาย
▣ ขอบเขตพื้นที่อนุรักษ์

เต่าปูลู



■ การกระจายเต่าปูลู
▣ ขอบเขตพื้นที่อนุรักษ์

หมาใน



■ การกระจายหมาใน
▣ ขอบเขตพื้นที่อนุรักษ์

ชะนี



■ การกระจายชะนี
▣ ขอบเขตพื้นที่อนุรักษ์

อีเห็น

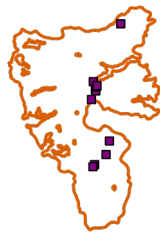

■ การกระจายอีเห็น
▣ ขอบเขตพื้นที่อนุรักษ์

แก้ง



■ การกระจายแก้ง
▣ ขอบเขตพื้นที่อนุรักษ์

แมวดาว



■ การกระจายแมวดาว
▣ ขอบเขตพื้นที่อนุรักษ์

จำนวนครั้งที่พบร่องรอย
สัตว์ป่า

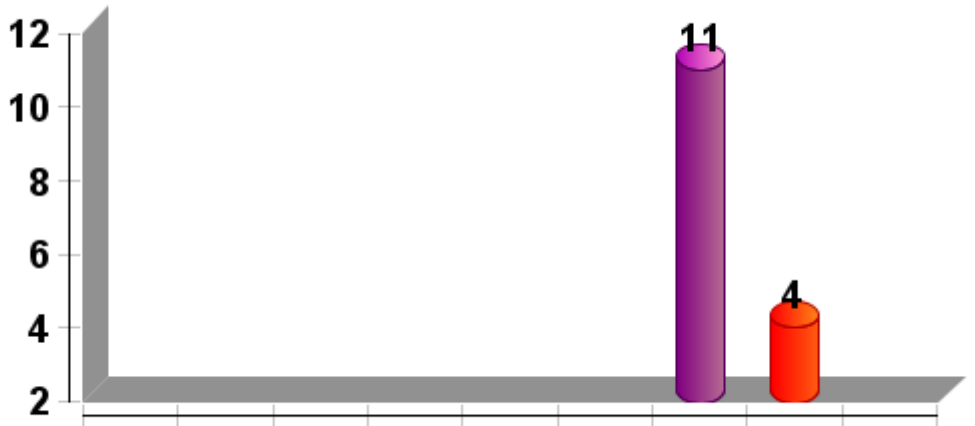

ชนิดสัตว์ป่า



ตารางสรุปการพบปัจจัยคุกคาม
อุทยานแห่งชาติขุนแจ
ประจำเดือน ธันวาคม 2563



| ปัจจัย คุกคาม | ชุดลาด ตระเวน | พิกัด X | พิกัด Y | รายละเอียดของปัจจัย คุกคาม | การ จัดการ | สถาน ที่ |
|------------------|------------------|------------|---------|-------------------------------|---------------|-------------|
|------------------|------------------|------------|---------|-------------------------------|---------------|-------------|

| | | | | | | |
|--|--|--|--|--|--|--|
| | | | | | | |
|--|--|--|--|--|--|--|



การกระจายของปัจจัยคุกคาม อุทยานแห่งชาติขุนแจ ประจำเดือน ธันวาคม 2563



การบุกรุกแผ้วถาง



การล่า



การจับสัตว์น้ำ

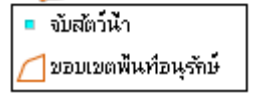

การทำไม้



การเลี้ยงปศุสัตว์



อื่นๆ

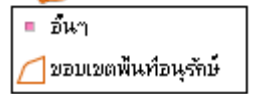

การเก็บหาของป่า

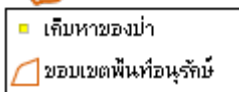

จำนวนครั้งที่พบ

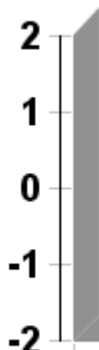

ปัจจัยคุกคาม

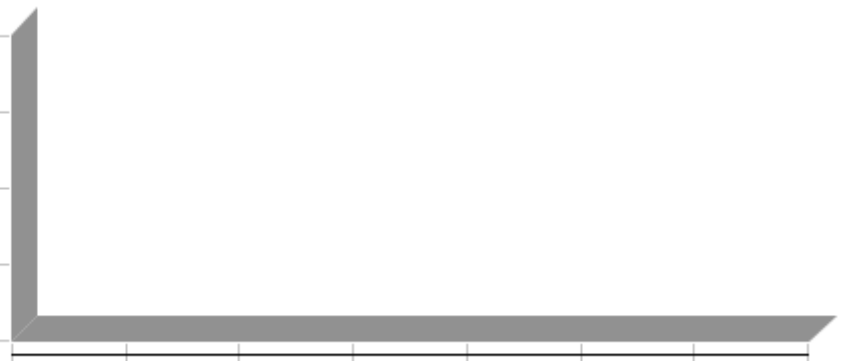



แผนที่การกระจายของปัจจัยนิเวศ อุทยานแห่งชาติขุนแจ ประจำเดือน ธันวาคม 2563

ต้นไทร/ไม้ผลที่เป็นอาหารสัตว์ป่า

โปงดิน/โปงน้ำ

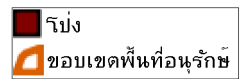
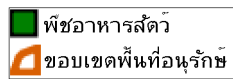

รังผึ้ง

แหล่งน้ำ/ตาน้ำ

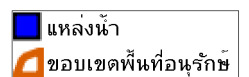
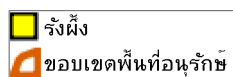



ประมวลภาพการลาดตระเวน
อุทยานแห่งชาติขุนแจ
ประจำเดือน ธันวาคม 2563



วันที่/ชุดลาด
ตระเวน/พิกัด

รายละเอียดภาพ

ภาพถ่าย



สรุปผลงานลาดตระเวน อุทยานแห่งชาติขุนแจ ประจำเดือน ธันวาคม ๒๕๖๓

สรุปผลการดำเนินงาน

จากผลการดำเนินงานข้างต้นสามารถสรุปผลได้ดังนี้

๑. ในพื้นที่อุทยานแห่งชาติขุนแจยังคงมีการล่าสัตว์

ปัญหาและอุปสรรค

๑. จำนวนเจ้าหน้าที่ในการลาดตระเวนมีจำนวนน้อยเมื่อเทียบกับขนาดพื้นที่
๒. ลาดตระเวนค้ำแรมเวลากลางคืนอากาศหนาวมาก
๓. เจ้าหน้าที่ขาดความรู้ในการจำแนกพันธุ์ไม้/รอยเท้าสัตว์ป่า

ข้อเสนอแนะ

๑. อยากให้มีการเพิ่มจำนวนเจ้าหน้าที่ให้มากขึ้น
๒. อยากให้มีการจัดอบรมจำแนกวิเคราะห์พันธุ์ไม้/รอยเท้าสัตว์ป่า
๓. เพิ่มความมั่นคงของเจ้าหน้าที่ผู้ปฏิบัติงาน โดยเฉพาะอย่างยิ่งในพนักงานจ้างเหมา

แผนการลาดตระเวนในเดือนต่อไป

๑. เจ้าหน้าที่ผู้เกี่ยวข้อง ได้มีการประชุมวางแผนการเดินทางลาดตระเวนในพื้นที่เสี่ยง ในวันที่ ๖ มกราคม ๒๕๖๔

(ลงชื่อ) ผู้จัดทำรายงาน

(นายอิสรา มาลารัตน์)

วันที่

(ลงชื่อ) ผู้จัดตรวจรายงาน

(นายจิรภัทร ชัยกิตติพร)

หัวหน้าอุทยานแห่งชาติขุนแจ

วันที่