



รายงานลาดตระเวนเชิงคุณภาพในพื้นที่อนุรักษ์

อุทยานแห่งชาติแม่ปืม

Mae Puem National Park

ประจำเดือน พฤศจิกายน ๒๕๖๓



รายงานผลการลาดตระเวน
อุทยานแห่งชาติแม่ปืม
ประจำเดือน พฤศจิกายน ๒๕๖๓



จำนวนชุดลาดตระเวน ๕ ชุด จำนวนครั้งในการลาดตระเวน ๖๐ ครั้ง จำนวนวันในการลาดตระเวน ๗๖ วัน
รวมระยะทางในการลาดตระเวนทั้งหมด ๑,๖๘๙.๔๔ กิโลเมตร

| ทีมที่ | ชื่อชุดลาดตระเวน | ระหว่างวันที่ | จำนวนครั้ง | จำนวนวัน | ระยะทางการลาดตระเวน (กม.) | | | |
|--------|----------------------|---------------|------------|----------|---------------------------|--------|--------|-------|
| | | | | | เดินเท้า | รถยนต์ | ทางน้ำ | อากาศ |
| ๑ | ป่าแดงงาม | | ๑๑ | ๑๕ | ๑๐๓ | ๓๒๒ | ๐ | ๐ |
| ๒ | สันป่าส้าน | | ๑๒ | ๑๕ | ๘๖ | ๒๘๓ | ๐ | ๐ |
| ๓ | ห้วยพญาแก้ว | | ๑๒ | ๑๕ | ๑๐๐ | ๒๑๓ | ๐ | ๐ |
| ๔ | ห้วยหลวง | | ๑๒ | ๑๕ | ๑๑๙ | ๒๐๔ | ๐ | ๐ |
| ๕ | อุทยานแห่งชาติแม่ปืม | | ๑๓ | ๑๖ | ๑๐๖ | ๑๕๓ | ๐ | ๐ |
| ผลรวม | | | ๖๐ | ๗๖ | ๕๑๔ | ๑,๑๗๖ | ๐ | ๐ |



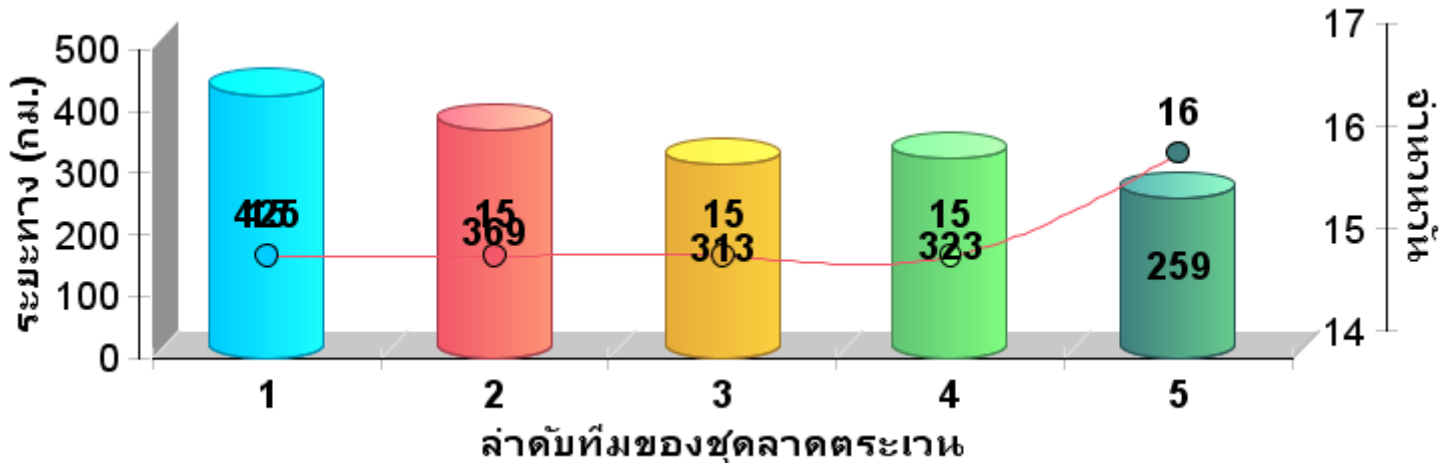

กราฟแสดงจำนวนวัน และระยะทางในการลาดตระเวน



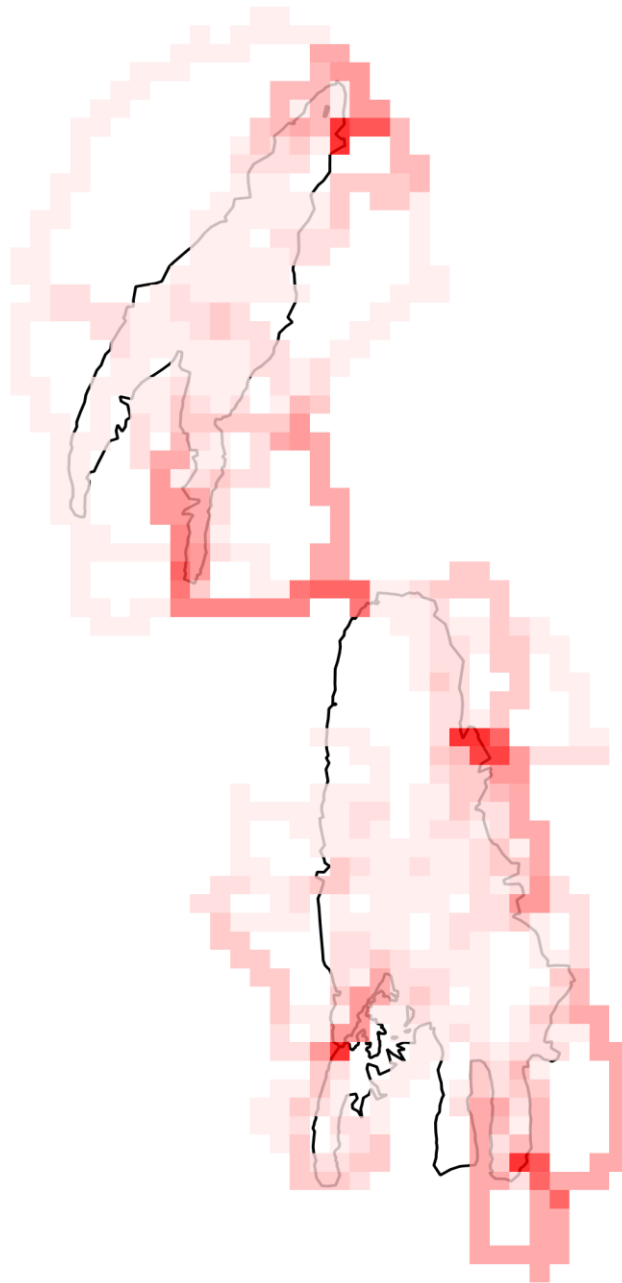

รายงานผลการลาดตระเวน
อุทยานแห่งชาติแม่ปืม
ประจำเดือน พฤศจิกายน ๒๕๖๓



| | |
|---|---------------------------|
|  | ความเข้มข้นในการลาดตระเวน |
|  | 1.0 |
|  | 12.0 |
|  | ขอบเขตพื้นที่อนุรักษ์ |



แผนที่แสดงเส้นทางการลาดตระเวน
อุทยานแห่งชาติแม่ปืม
ประจำเดือน พฤศจิกายน ๒๕๖๓

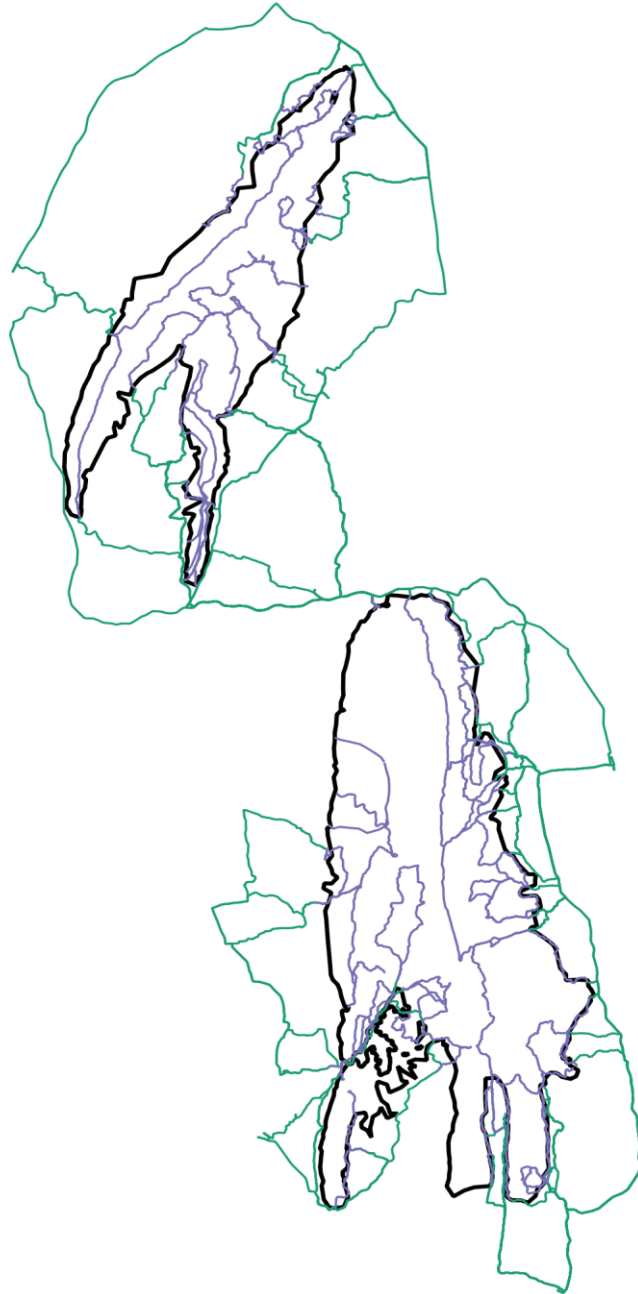

- เส้นทางการลาดตระเวน เดินเท้า
- เส้นทางการลาดตระเวน ทางน้ำ
- เส้นทางการลาดตระเวน รถยนต์
- เส้นทางการลาดตระเวน ทางอากาศ
- ขอบเขตพื้นที่อนุรักษ์



แผนที่แสดงการกระจายของสัตว์ป่า
อุทยานแห่งชาติแม่มียม
ประจำเดือน พฤศจิกายน ๒๕๖๓



นกยูง



กวางป่า



ควายป่า



ช้างป่า



วัวแดง



สมเสร็จ



หมูป่า



แก้ง



จำนวนครั้งที่พบร่องรอย
สัตว์ป่า

6
5
4
3
2
1

ชนิดสัตว์ป่า





ตารางสรุปการพบปัจจัยคุกคาม
อุทยานแห่งชาติแม่ปืม
ประจำเดือน พฤศจิกายน ๒๕๖๓



| ปัจจัยคุกคาม | ชุดลาดตระเวน | พิกัด X | พิกัด Y | รายละเอียดของปัจจัยคุกคาม | การจัดการ | สถานที่ |
|--------------|----------------------|---------|---------|--|-------------|-------------|
| การล่า | ป่าแดงงาม | ๕๘๑๒๗๓ | ๒๑๗๗๑๐๕ | ปลอกกระสุนปืนลูกซองในป่าเต็ง | เก็บกลับ | ในพื้นที่ |
| | ห้วยพญาเก๊า | ๕๘๙๖๓๘ | ๒๑๙๑๔๗๔ | ก๊อบดักตัวตุ่น | ทำลาย | ในพื้นที่ |
| | ห้วยหลวง | ๕๙๙๖๗๓ | ๒๑๔๘๔๕๗ | ร่องรอยขนไก่ป่าลูกถอนขนประมาณ ๑วัน | สังเกตการณ์ | ในพื้นที่ |
| | อุทยานแห่งชาติแม่ปืม | | ๕๙๓๐๔๑ | ๒๑๔๓๘๖๘ | การขุดตุน | สังเกตการณ์ |
| | | ๕๙๓๙๙๙ | ๒๑๔๙๗๑๑ | ร่องรอยเจาะโพรงกระ | สังเกตการณ์ | ในพื้นที่ |
| ขยะมูลฝอย | ป่าแดงงาม | ๕๘๔๑๖๕ | ๒๑๗๕๔๑๕ | พบขวดกระทิงแดง ๑ขวดได้ทำการฝังกลบ | ฝังกลบ | ในพื้นที่ |
| | | ๕๘๔๗๑๑ | ๒๑๖๙๘๕๙ | กล่องนมโอวัลติน | เก็บกลับ | ในพื้นที่ |
| | | ๕๘๕๗๔๒ | ๒๑๗๙๓๒๓ | กล่องนมแลคตาซอย | เก็บกลับ | ในพื้นที่ |
| | | ๕๘๖๐๙๒ | ๒๑๗๗๔๐๙ | ขวด M-๑๕๐ | เก็บกลับ | ในพื้นที่ |
| เก็บหาของป่า | ห้วยพญาเก๊า | ๕๘๙๒๔๐ | ๒๑๘๑๔๗๖ | พบจักยานยนต์ ฮอนด้าตรีม ทะเบียน กกฉ ชร.๒๕๗ | สังเกตการณ์ | ในพื้นที่ |
| | | ๕๘๙๒๖๗ | ๒๑๘๔๒๙๐ | ร่องรอยการหาหน่อไม้ | สังเกตการณ์ | ในพื้นที่ |
| ร่องรอย | ห้วยพญาเก๊า | ๕๘๖๘๘๕ | ๒๑๘๕๔๕๙ | เผ่าต้นสน ความกว้าง ๔๕ ซม. สูง ๒.๖๔ ม. | สังเกตการณ์ | ในพื้นที่ |
| | | ๕๘๗๘๙๐ | ๒๑๘๖๘๔๖ | กองไฟอายุ๑เดือนกว้าง๔๐ ซม. ยาว๗๐ ซม. | สังเกตการณ์ | ในพื้นที่ |



การกระจายของปัจจัยคุกคาม
 อุทยานแห่งชาติแม่ปืม
 ประจำเดือน พฤศจิกายน ๒๕๖๓



การบุกรุกแผ้วถาง



การล่า



การจับสัตว์น้ำ



การเก็บหาของป่า

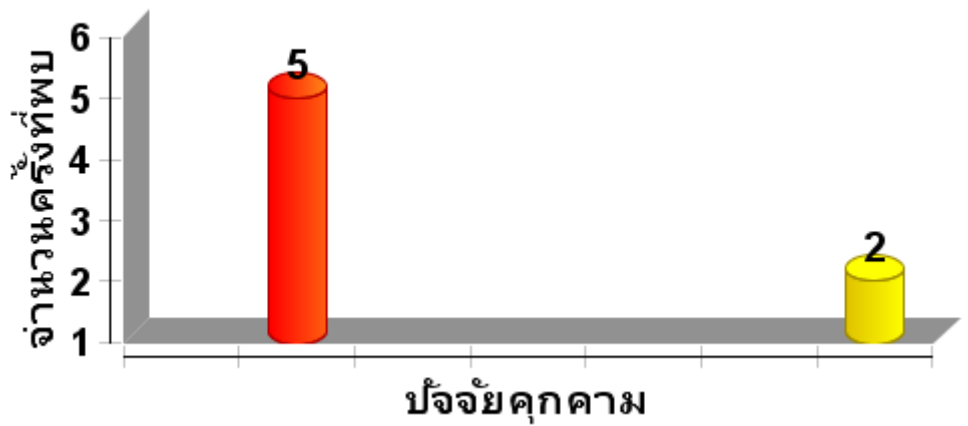



แผนที่การกระจายของปัจจัยนิเวศ
อุทยานแห่งชาติแม่ปืม
ประจำเดือน พฤศจิกายน ๒๕๖๓



รังผึ้ง



แหล่งน้ำ/ตาน้ำ

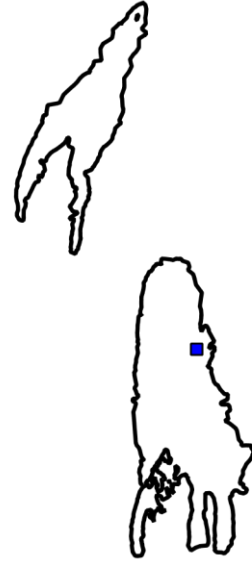

โป่งดิน/โป่งน้ำ





ประมวลภาพการลาดตระเวน
อุทยานแห่งชาติแม่ปืม
ประจำเดือน พฤศจิกายน ๒๕๖๓



| วันที่/ชุดลาดตระเวน/พิกัด | รายละเอียดภาพ | ภาพถ่าย |
|--|---|---------|
| ๒๓ พ.ย ๒๕๖๓ หน่วยพิทักษ์ มป.๒ (พญาเก๊า) พิกัด X๕๘๘๗๒๒๐ N๒๑๘๘๙๓๒๙ | <u>ร่องรอยคน</u> ร่องรอยการทากไม้ อายุประมาณ ๑เดือน | |
| ๒๑ พ.ย ๒๕๖๓ หน่วยพิทักษ์ มป.๒ (พญาเก๊า) พิกัด X๕๘๘๘๙๑๑ N๒๑๘๘๓๙๖๒ | <u>ปัจจัยนิเวศ</u> ชี้อีเห็น อายุประมาณ ๕ วัน | |
| ๘ พ.ย ๒๕๖๓ หน่วยพิทักษ์ มป.๒ (พญาเก๊า) พิกัด X๕๘๘๗๗๐๕ N๒๑๘๒๓๗๒๓ | <u>ปัจจัยนิเวศ</u> งูเขียว | |
| ๑๔ พ.ย ๒๕๖๓ สายตรวจสวนกลาง พิกัด X๕๙๖๑๒๖ N๒๑๔๔๑๖๗ | <u>ปัจจัยนิเวศ</u> รังผึ้งบนต้นไม้ | |
| ๑๔ พ.ย ๒๕๖๓ จุดสกัดสันป่าसान พิกัด X๕๙๖๓๐๐ N๒๒๑๔๒๐๐๗ | <u>ปัจจัยนิเวศ</u> รังผึ้งบนต้นไม้ | |

| วันที่/ชุดลาดตระเวน/พิกัด | รายละเอียดภาพ | ภาพถ่าย |
|---|---|---|
| ๙ พ.ย ๒๕๖๓ จุดสกัดสันป่าส้าน พิกัด X๖๐๐๘๑๐ N๒๑๔๒๘๘๒ | ร่องรอยคน รอยตีนนกยุงลงมากินน้ำตามลำ ห้วย จุดที่๑ |  |
| ๙ พ.ย ๒๕๖๓ จุดสกัดสันป่าส้าน พิกัด X๖๐๐๘๑๐ N๒๑๔๒๘๘๒ | ร่องรอยคน รอยตีนนกยุงลงมากินน้ำตามลำ ห้วย จุดที่๒ |  |



ประมวลภาพการประชุม
อุทยานแห่งชาติแม่ปืม
ประจำเดือน พฤศจิกายน ๒๕๖๓





สรุปผลงานลาดตระเวน
อุทยานแห่งชาติแม่ปืม
ประจำเดือน พฤศจิกายน ๒๕๖๓



สรุปผลการดำเนินงาน

จากผลการดำเนินงานข้างต้นสามารถสรุปผลได้ดังนี้

1. พื้นที่อุทยานแห่งชาติ แม่ปืม ยังคงมีการคุกคามจากการลักลอบล่าสัตว์ป่าอยู่ในพื้นที่บริเวณแนวเขตฯ
2. ป้องกันการตัดไม้และการบุกรุกพื้นที่ใหม่ตามแนวเขตอุทยาน
3. เส้นทางลาดตระเวนในแต่ละเส้นทาง มีการฟื้นตัวของป่า เพิ่มขึ้น อย่างเห็นได้ชัดเจน

ปัญหาและอุปสรรค

1. จำนวนเจ้าหน้าที่ในการลาดตระเวนมีจำนวนน้อยเมื่อเทียบกับขนาดพื้นที่
2. เครื่อง GPS มีอายุการใช้ จึงมีการชำรุดตามการใช้งาน

ข้อเสนอแนะ

1. เพิ่มความมั่นคงของเจ้าหน้าที่ผู้ปฏิบัติงาน โดยเฉพาะอย่างยิ่งในพนักงานจ้างเหมา

แผนการลาดตระเวนในเดือนต่อไป

1. เจ้าหน้าที่ผู้เกี่ยวข้อง ได้มีการประชุมวางแผนการลาดตระเวนในพื้นที่เสี่ยง และเดินควบคุมพื้นที่รับผิดชอบ ให้ครบ ๑๐๐ เปอร์เซ็นต์ ในวันที่ ๓๐ พฤศจิกายน พ.ศ. ๒๕๖๓

(ลงชื่อ) ผู้จัดทำรายงาน
(นายสุมิตร สุธรรม)
วันที่

(ลงชื่อ) ผู้จัดตรวจรายงาน
(นายวุฒิพงษ์ ดงคำฟู)
หัวหน้าอุทยานแห่งชาติ แม่ปืม
วันที่