



รายงานลาดตระเวนเชิงคุณภาพในพื้นที่  
อุทยานแห่งชาติถ้ำหลวง – ขุนน้ำนางนอน (เตรียมการ)

ประจำเดือน มีนาคม ๒๕๖๙



## รายงานผลการลาดตระเวน เขตอุทยานแห่งชาติถ้ำหลวง - ขุนน้ำนางนอน ระหว่างวันที่ ๑ มีนาคม พ.ศ. ๒๕๖๙ ถึง ๓๑ มีนาคม พ.ศ. ๒๕๖๙

จำนวนชุดลาดตระเวน ๑ ชุด จำนวนครั้งในการลาดตระเวน ๖ ครั้ง จำนวนวันในการลาดตระเวน ๑๘ วัน  
รวมระยะทางในการลาดตระเวนทั้งหมด ๑๑๓ กิโลเมตร

ทีมที่	ชื่อชุดลาดตระเวน	ระหว่างวันที่	จำนวนครั้ง	จำนวนวัน	ระยะทางการลาดตระเวน (กม.)			
					เดินเท้า	รถยนต์	ทางน้ำ	ทางอากาศ
๑	ชุดลาดตระเวนที่ ๑		๖	๑๘	๒๘	๘๕	๐	๐
ผลรวม			๖	๑๘	๒๘	๘๕	๐	๐

กราฟแสดงจำนวนวัน และระยะทางในการลาดตระเวน

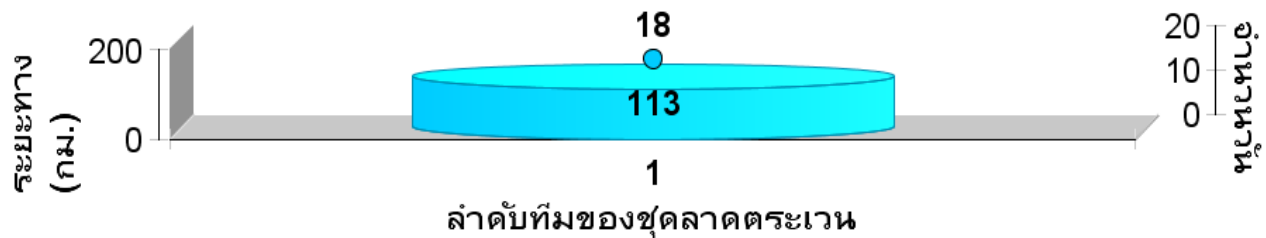



แผนที่แสดงความเข้มข้นของการลาดตระเวน  
ในพื้นที่อุทยานแห่งชาติถ้ำหลวง - ขุนน้ำนางนอน  
ระหว่างวันที่ ๑ มีนาคม พ.ศ. ๒๕๖๙ ถึง ๓๑ มีนาคม พ.ศ. ๒๕๖๙

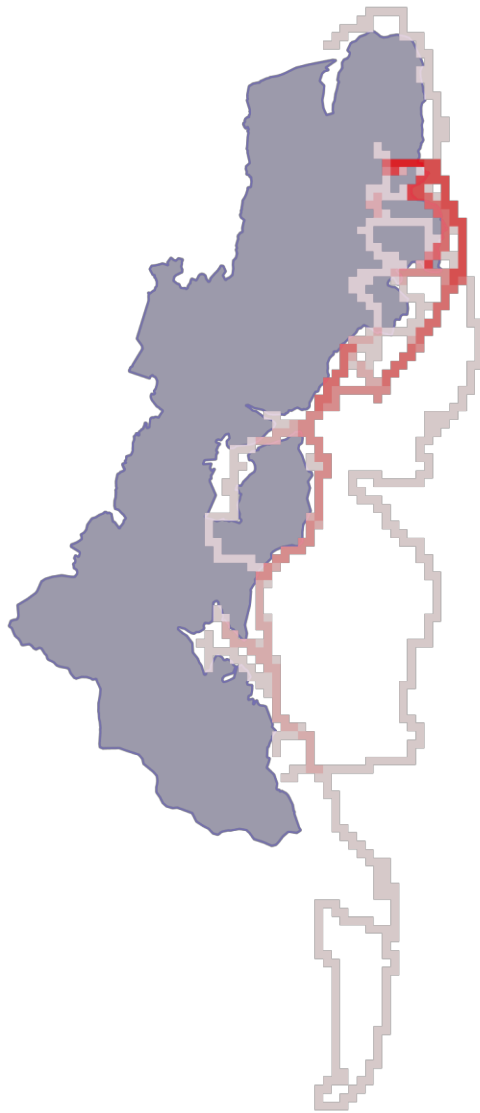

2,000 m

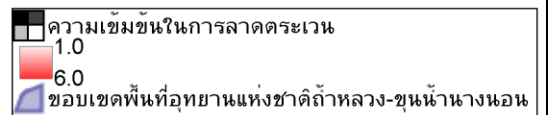





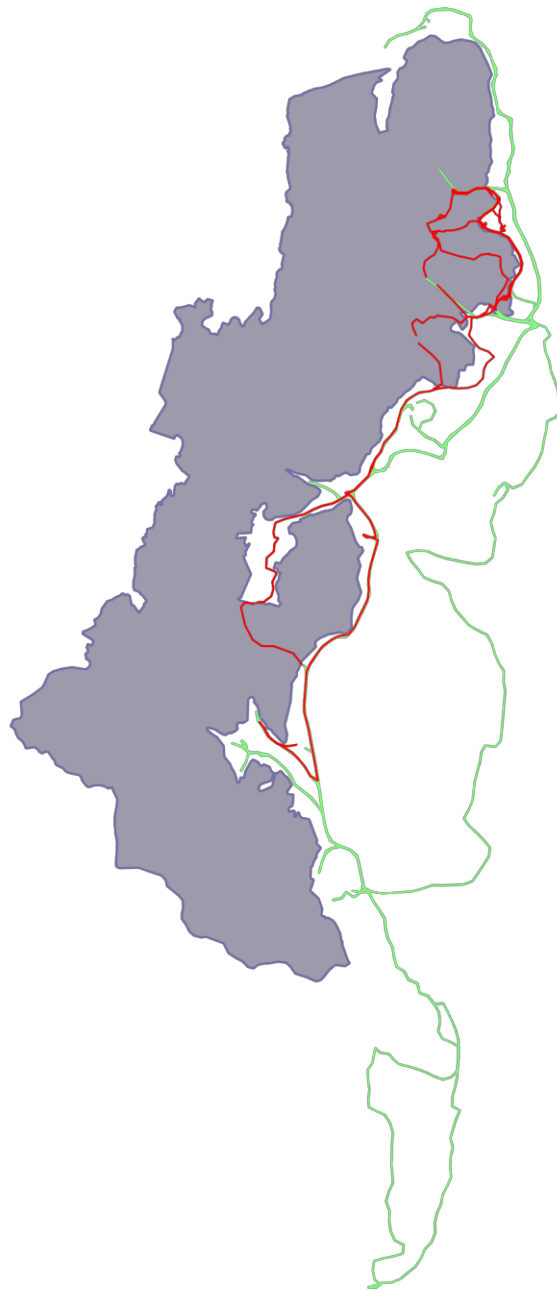

แผนที่แสดงเส้นทางการลาดตระเวน  
ในพื้นที่อุทยานแห่งชาติถ้ำหลวง - ขุนน้ำนางนอน  
ระหว่างวันที่ ๑ มีนาคม พ.ศ. ๒๕๖๙ ถึง ๓๑ มีนาคม พ.ศ. ๒๕๖๙



2,000 m

-  เส้นทางการลาดตระเวน เดินเท้า
-  เส้นทางการลาดตระเวน รถยนต์
-  เส้นทางการลาดตระเวน ทางอากาศ
-  ขอบเขตพื้นที่อุทยานแห่งชาติถ้ำหลวง-ขุนน้ำนางนอน



แผนที่แสดงการกระจายของสัตว์ป่า  
ในพื้นที่อุทยานแห่งชาติถ้ำหลวง - ขุนน้ำนางนอน  
ระหว่างวันที่ ๑ มีนาคม พ.ศ. ๒๕๖๙ ถึง ๓๑ มีนาคม พ.ศ. ๒๕๖๙

แก้ง



.....  
.....

หมูป่า



.....  
.....

ลิงวอก



.....  
.....

นกเขาเปล้าธรรมดา



.....  
.....

หมูหริ่ง



.....  
.....

ไก่ป่า



.....  
.....

อีเห็น



.....  
.....

เลี้ยงผา



.....  
.....



ตารางสรุปการพบปัจจัยคุกคาม  
ในพื้นที่อุทยานแห่งชาติถ้ำหลวง - ขุนน้ำนางนอน  
ระหว่างวันที่ ๑ มีนาคม พ.ศ. ๒๕๖๙ ถึง ๓๑ มีนาคม พ.ศ. ๒๕๖๙

ปัจจัยคุกคาม	หน่วยพิทักษ์ป่า	X	Y	การจัดการ	หมายเหตุ	ในพื้นที่_นอกพื้นที่
การล่า	ชุดลาดตระเวนที่ ๑	๕๘๘๒๙๐	๒๒๔๗๙๗๖	เก็บกลับ		ในพื้นที่



แผนที่การกระจายของปัจจัยคุกคามใน  
พื้นที่อุทยานแห่งชาติถ้ำหลวง - ขุนน้ำนางนอน  
ระหว่างวันที่ ๑ มีนาคม พ.ศ. ๒๕๖๙ ถึง ๓๑ มีนาคม พ.ศ. ๒๕๖๙

การบุกรุกแผ้วถาง



การล่า



การจับสัตว์น้ำ



การทำไม้



การเลี้ยงปศุสัตว์



เก็บหาของป่า



อื่นๆ





แผนที่การกระจายของปัจจัยนิเวศ  
ในพื้นที่อุทยานแห่งชาติถ้ำหลวง - ขุนน้ำนางนอน  
ระหว่างวันที่ ๑ มีนาคม พ.ศ. ๒๕๖๙ ถึง ๓๑ มีนาคม พ.ศ. ๒๕๖๙

ต้นไทร/ไม้ผลที่เป็นอาหารสัตว์ป่า



โป่งดิน/โป่งน้ำ



ต้นเลียงผิง/ต้นก่อหนาม







แหล่งน้ำ/ตาน้ำ





ประมวลภาพการลาดตระเวน  
ในพื้นที่อุทยานแห่งชาติถ้ำหลวง-ขุนน้ำนางนอน  
ประจำเดือน มีนาคม ๒๕๖๙

วันที่/จุดลาดตระเวน/พิกัด	รายละเอียดภาพ	ภาพถ่าย
วันที่ ๔ มี.ค.๒๕๖๙ จุดที่ ๐๑ พิกัด ๐๕๘๘๕๕๑ E ๒๒๔๙๒๖๔ N	พบรอยเท้าเสี้ยนผา	
วันที่ ๑๒ มี.ค.๒๕๖๙ จุดที่ ๐๑ พิกัด ๐๕๘๘๒๙๐ E ๒๒๔๗๙๗๖ N	พบปลอกกระสุน จำนวน ๒ ปลอก	
วันที่ ๑๖ มี.ค.๒๕๖๙ จุดที่ ๐๑ พิกัด ๐๕๙๐๓๘๖ E ๒๒๕๒๑๒๐ N	พบร่องรอยการขุดคุ้ยของไก่ป่า	

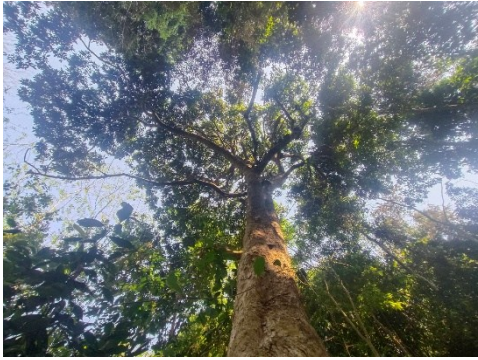
วันที่/จุดลาดตระเวน/พิกัด	รายละเอียดภาพ	ภาพถ่าย
วันที่ ๑๖ มี.ค.๒๕๖๙ จุดที่ ๐๑ พิกัด ๐๕๙๐๒๘๔ E ๒๒๕๒๒๖๔ N	พบร่องรอยหมีป่า	
วันที่ ๑๖ มี.ค.๒๕๖๙ จุดที่ ๐๑ พิกัด ๐๕๙๐๒๐๖ E ๒๒๕๒๒๗๑ N	พบรอยเท้าแก้งป่า	
วันที่ ๒๓ มี.ค.๒๕๖๙ จุดที่ ๐๑ พิกัด ๐๕๙๐๓๙๖ E ๒๒๕๓๕๑๐ N	พบปัจจัยนิเวศ ต้นลำไยป่า ชื่อวิทยาศาสตร์: <i>Dimocarpus longan</i> Lour. subsp. <i>longan</i> var. <i>longan</i>	



**สรุปผลงานลาดตระเวน**  
**ในพื้นที่อุทยานแห่งชาติถ้ำหลวง - ขุนน้ำนางนอน**  
**ระหว่างวันที่ ๑ มีนาคม พ.ศ. ๒๕๖๙ ถึง ๓๑ มีนาคม พ.ศ. ๒๕๖๙**

**สรุปผลการดำเนินงาน**

จากผลการดำเนินงานข้างต้นสามารถสรุปผลได้ดังนี้

๑. พบปัจจัยนิเวศในพื้นที่อุทยานแห่งชาติถ้ำหลวง - ขุนน้ำนางนอน
๒. ไม่พบไฟป่าในเขตพื้นที่อุทยานแห่งชาติถ้ำหลวง - ขุนน้ำนางนอน
๓. พบปัจจัยคุกคาม ร่องรอยมนุษย์และการกระทำความผิดในพื้นที่อุทยานแห่งชาติถ้ำหลวง - ขุนน้ำนางนอน ในบางจุด ซึ่งได้ดำเนินการบันทึกข้อมูลเพื่อเฝ้าระวังต่อไป

**ปัญหาและอุปสรรค**

๑. เนื่องจากในพื้นที่อุทยานแห่งชาติถ้ำหลวง - ขุนน้ำนางนอน มีพื้นที่ส่วนใหญ่เป็นภูเขาสูงและหน้าผาสูงชัน เป็นอุปสรรคต่อการเข้าถึงของเจ้าหน้าที่ ส่งผลให้การลาดตระเวนในบางจุดไม่สามารถดำเนินการได้อย่างทั่วถึง

**ข้อเสนอแนะ**

๑. ควรพิจารณาจัดตั้งจุดตรวจ/จุดสกัดเพิ่มเติม ในบริเวณพื้นที่เสี่ยงหรือจุดต่อแหลมที่มีสถิติการลักลอบกระทำความผิดบ่อยครั้ง
๒. ควรปรับปรุงแผนการลาดตระเวนให้มีความครอบคลุมและเหมาะสมกับสภาพพื้นที่ โดยเน้นการบูรณาการข้อมูลร่วมกับเทคโนโลยีอื่น ๆ เพื่อปิดช่องว่างในจุดที่เจ้าหน้าที่เข้าถึงลำบาก

**แผนการลาดตระเวนในเดือนต่อไป**

๑. เจ้าหน้าที่ผู้เกี่ยวข้อง ได้มีการประชุมวางแผนการเดินลาดตระเวนในพื้นที่เสี่ยง ในวันที่ ๒๔ มีนาคม ๒๕๖๙

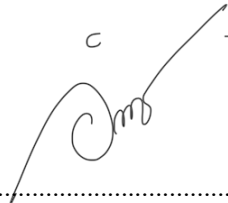
  
(ลงชื่อ) ..... ผู้จัดทำรายงาน

( นางสาว อิงอร ศิระวงศ์ )

นักวิชาการป่าไม้ปฏิบัติการ

วันที่.....

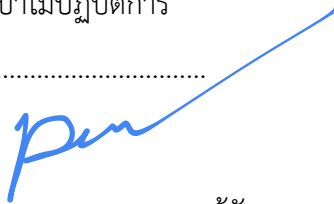
  
(ลงชื่อ) ..... ผู้จัดตรวจรายงาน

( นายปิยะพงษ์ ศรีไชย )

หัวหน้าอุทยานแห่งชาติถ้ำหลวง - ขุนน้ำนางนอน

วันที่.....

# แผนการลาดตระเวนประจำเดือนเมษายน ๒๕๖๙

## TLN\_000004

### สรุปแผน

รหัสแผน:	TLN_๐๐๐๐๐๔	แผนการลาดตระเวน:	แผนการลาดตระเวน
ชื่อแผน:	แผนการลาดตระเวนประจำเดือนเมษายน ๒๕๖๙	เจ้าหน้าที่ไม่พร้อมปฏิบัติงาน:	๐
วันเริ่มต้น:	๑ เมษายน ๒๕๖๙	เจ้าหน้าที่พร้อมปฏิบัติงาน:	๑๑
วันสิ้นสุด:	๓๐ เมษายน ๒๕๖๙		
คำอธิบาย:			

### เป้าหมายของแผน

ชื่อเป้าหมาย	สรุป	สถานะของเป้าหมาย	
แนวเขตสันเกี๋ยทอง	[พื้นที่] แนวเขตสันเกี๋ยทอง (๕ จุด)	ไม่เป็นไปตามแผน	✘
สันน้ำบ่อไก่	[พื้นที่] สันน้ำบ่อไก่ (๕ จุด)	ไม่เป็นไปตามแผน	✘
ดอยจ้อง	[พื้นที่] ดอยจ้อง (๕ จุด)	ไม่เป็นไปตามแผน	✘
ศูนย์บำบัดบ้านผาหมี	[พื้นที่] ศูนย์บำบัดบ้านผาหมี (๕ จุด)	ไม่เป็นไปตามแผน	✘
สันขวาง	[พื้นที่] สันขวาง (๕ จุด)	ไม่เป็นไปตามแผน	✘
ผาดำ	[พื้นที่] ผาดำ (๕ จุด)	ไม่เป็นไปตามแผน	✘

# แผนที่ของเป้าหมายเชิงพื้นที่

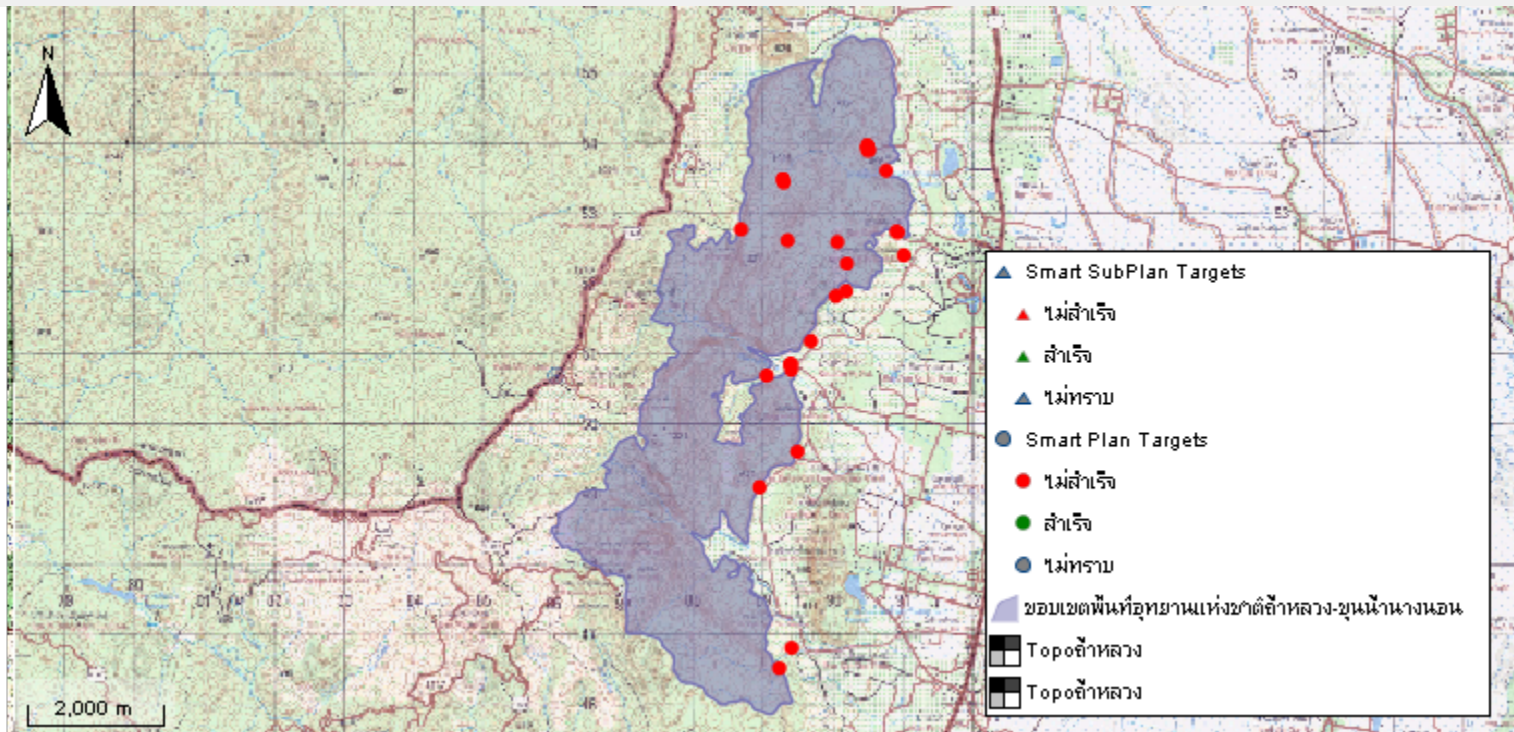

(ลงชื่อ)..... **วิษณุสุดชัย ดวงทา** .....ผู้จัดทำแผนการลาดตระเวน  
(นายวิษณุสุดชัย ดวงทา)  
วันที่ ๑ เมษายน ๒๕๖๙

(ลงชื่อ) ..... ผู้อนุมัติแผนการลาดตระเวน  
(นายปิยะพงษ์ ศรีไชย)  
หัวหน้าอุทยานแห่งชาติลำปาง-ขุนน้ำนางนอน (เตรียมการ)  
วันที่ ๑ เมษายน ๒๕๖๙