



รายงานลาดตระเวนเชิงคุณภาพในพื้นที่อนุรักษ์

**อุทยานแห่งชาติขุนแจ
Khan Chae National Park**

ประจำเดือน มิถุนายน 2566



รายงานผลการลาดตระเวน อุทยานแห่งชาติ ขุนแจ



ประจำเดือน มิถุนายน 2566

จำนวนชุดลาดตระเวน 5 ชุด จำนวนครั้งในการลาดตระเวน 46 ครั้ง จำนวนวันในการลาดตระเวน 72 วัน

รวมระยะทางในการลาดตระเวนทั้งหมด 1,202.57 กิโลเมตร

ทีม ที่	ชื่อชุดลาด ตระเวน	ระหว่างวันที่	จำนวน ครั้ง	จำนวน วัน	ระยะทางการลาดตระเวน (กม.)			
					เดิน เท้า	รถยนต์	ทาง น้ำ	อากาศ
1	สายตรวจชุด 1		10	14	61	361	0	0
2	สายตรวจชุด 2		10	15	66	307	0	0
3	สายตรวจชุด 3		8	14	67	31	0	0
4	สายตรวจชุด 4		8	15	47	119	0	0
5	สายตรวจชุด 5		10	14	34	111	0	0
ผลรวม			46	72	274	929	0	0

กราฟแสดงจำนวนวัน และระยะทางในการลาดตระเวน

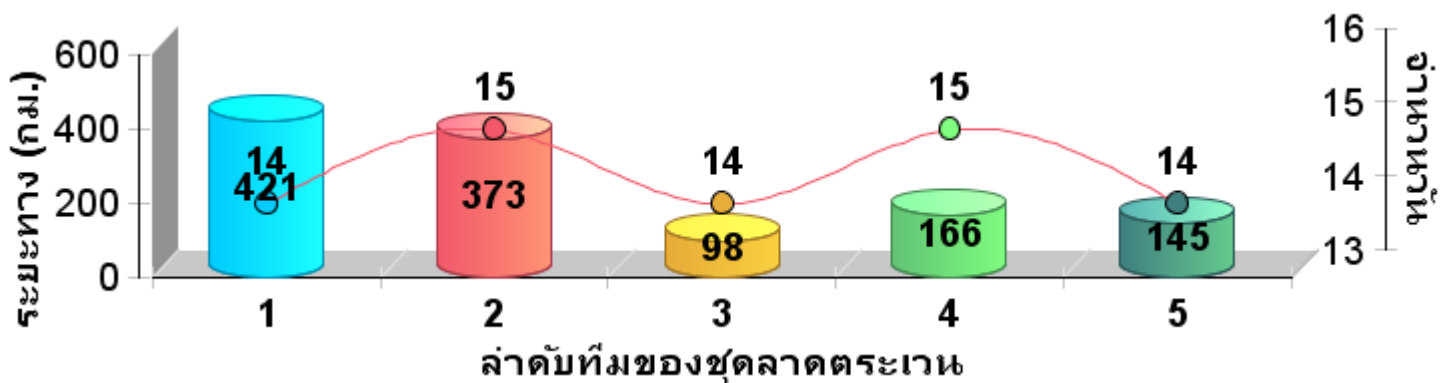

แผนที่แสดงความเข้มข้นของการลาด ตระเวน อุทยานแห่งชาติขุนแจ ประจำเดือน มิถุนายน 2566

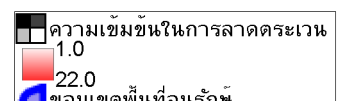
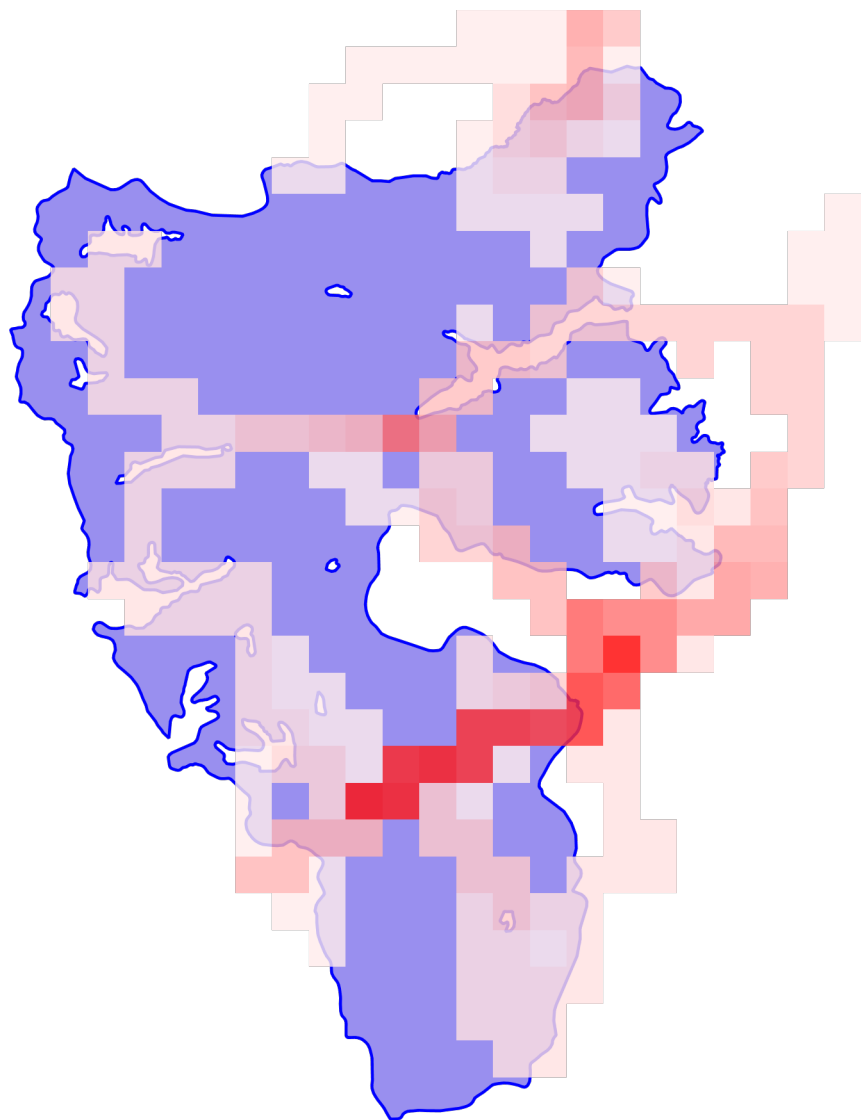

**แผนที่แสดงความเข้มข้นของการลาด
ตระเวน
อุทยานแห่งชาติขุนแจ
ประจำเดือน มิถุนายน 2566**





แผนที่แสดงเส้นทางการลาดตระเวน อุทยานแห่งชาติขุนแจ ประจำเดือน มิถุนายน 2566



- เส้นทางการลาดตระเวน เดินเท้า
- เส้นทางการลาดตระเวน ทางน้ำ
- เส้นทางการลาดตระเวน รถยนต์
- เส้นทางการลาดตระเวน ทางอากาศ
- ขอบเขตพื้นที่อนุรักษ์



แผนที่แสดงการกระจายของสัตว์ป่า อุทยานแห่งชาติขุนแจ ประจำเดือน มิถุนายน 2566



หมีป่า



ขอบเขตพื้นที่อนุรักษ์

ไก่ฟ้าหลังขาว



ขอบเขตพื้นที่อนุรักษ์

หมีควาย



ขอบเขตพื้นที่อนุรักษ์

เต่าปูลู



ขอบเขตพื้นที่อนุรักษ์

หมาใน



ขอบเขตพื้นที่อนุรักษ์

ชะนี



ขอบเขตพื้นที่อนุรักษ์

อีเห็น



ขอบเขตพื้นที่อนุรักษ์

แก้ง



ขอบเขตพื้นที่อนุรักษ์

แมวดาว



ขอบเขตพื้นที่อนุรักษ์

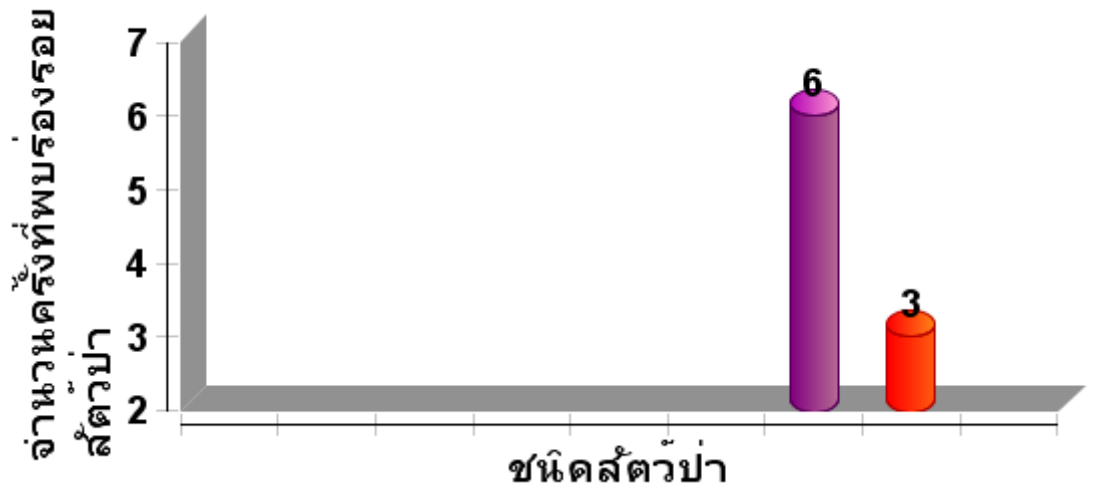



ตารางสรุปการพบปัจจัยคุกคาม อุทยานแห่งชาติขุนแจ ประจำเดือน มิถุนายน 2566



ปัจจัย คุกคาม	ชุดลาด ตระเวน	พิกัด X	พิกัด Y	รายละเอียดของปัจจัย คุกคาม	การ จัดการ	สถาน ที่
การล่า	สายตรวจชุด 2	544988	2105759	พบปลอกกระสุนปืน ลูกซอง 2 ปลอก ประกอบ ด้วยยีห้อซาก้า 1 ปลอก และยีห้อลิมิตัล 1 ปลอก	ทำลาย	ใน พื้นที่
				พบปางปัก 1 หลัง บริเวณ ใกล้เคียงพบแต่อย่าง 1 อัน	ทำลาย	ใน พื้นที่
	544999	2112561	พบปลอกกระสุนปืน ลูกซอง 1 ปลอก ยีห้อซาก้า า	ทำลาย		
	สายตรวจชุด 4	543516	2117077	พบปลอกกระสุนปืน ลูกซอง 1 ปลอก ไม่ทราบ ยี่ห้อ	ทำลาย	ใน พื้นที่
การล่า	สายตรวจชุด 2	547180	2105198	พบปางปัก สภาพ ประมาณ 3 คืบ พบกอง ไฟ 1 กอง ไฟแช็ค 3 อัน	ทำลาย	ใน พื้นที่
	สายตรวจชุด 5	541706	2118069	พบการตีดอกทอยเอารัง ผึ้ง ไม่สามารถทำลายได้ เนื่องจากทอยมีสภาพเก่า และชำรุด	สังเกตการณ์	ใน พื้นที่



การกระจายของปัจจัยคุกคาม อุทยานแห่งชาติขุนแจ ประจำเดือน มิถุนายน 2566



การบุกรุกแผ้วถาง

การล่า

การจับสัตว์น้ำ



ขอบเขตพื้นที่อนุรักษ์

ขอบเขตพื้นที่อนุรักษ์

ขอบเขตพื้นที่อนุรักษ์

การทำไม้

การเลี้ยงปศุสัตว์

อื่นๆ



ขอบเขตพื้นที่อนุรักษ์

ขอบเขตพื้นที่อนุรักษ์

ขอบเขตพื้นที่อนุรักษ์

การเก็บหาของป่า



ขอบเขตพื้นที่อนุรักษ์

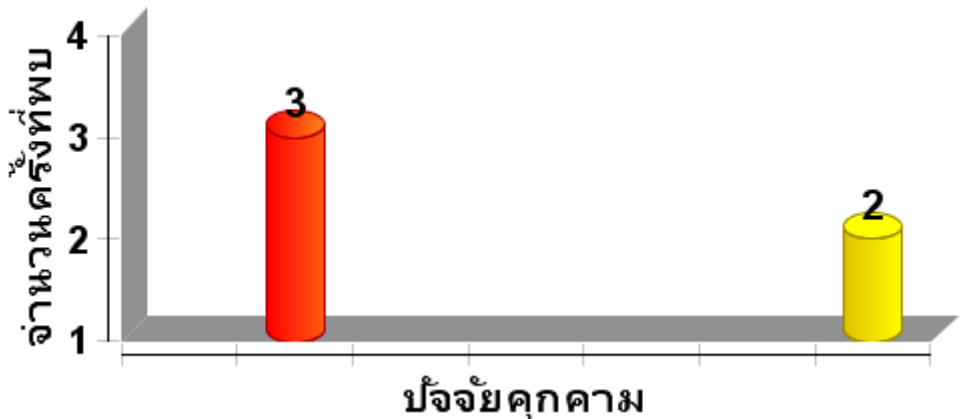





แผนที่การกระจายของปัจจัยนิเวศ อุทยานแห่งชาติขุนแจ ประจำเดือน มิถุนายน 2566

ต้นไทร/ไม้ผลที่เป็นอาหารสัตว์ป่า

โปงดิน/โปงน้ำ



 ขอบเขตพื้นที่อนุรักษ์

 ขอบเขตพื้นที่อนุรักษ์

รังผึ้ง

แหล่งน้ำ/ตาน้ำ



 ขอบเขตพื้นที่อนุรักษ์

 ขอบเขตพื้นที่อนุรักษ์



ตารางสรุปการพบปัจจัยคุกคาม
อุทยานแห่งชาติขุนแจ
ประจำเดือน มิถุนายน 2566



ปัจจัย นิเวศ	พิกัด X	พิกัด Y	รายละเอียดปัจจัยนิเวศ	สถานะ
-----------------	---------	---------	-----------------------	-------

--	--	--	--	--



ประมวลภาพการลาดตระเวน
อุทยานแห่งชาติขุนแจ
ประจำเดือน มิถุนายน 2566



วันที่/ชุดลาด
ตระเวน/พิกัด

รายละเอียดภาพ

ภาพถ่าย



สรุปผลงานลาดตระเวน อุทยานแห่งชาติขุนแจ ประจำเดือน มิถุนายน 2566



สรุปผลการดำเนินงาน

จากผลการดำเนินงานข้างต้นสามารถสรุปผลได้ดังนี้

1. ในพื้นที่เขตรักษาพันธุ์สัตว์ป่าห้วยขาแข้งยังคงมีการคุกคามจากการลักลอบล่าสัตว์ป่าอยู่พื้นที่บริเวณแนวเขตฯ ผังขวาที่ติดกับพื้นที่ชุมชน
2. ปัญหาการปล่อยสัตว์เลี้ยงเข้ามาในพื้นที่อนุรักษ์ บริเวณแนวกันชนปัจจุบันมีหนาแน่นมาก
3.
4.

ปัญหาและอุปสรรค

1. จำนวนเจ้าหน้าที่ในการลาดตระเวนมีจำนวนน้อยเมื่อเทียบกับขนาดพื้นที่
2. เนื่องจากช่วงนี้เป็นหน้าฝน ความชื้นสูงมากส่งผลให้อุปกรณ์ที่ใช้งานในภาคสนามเริ่มมีการชำรุด บางชุดเสียหายขณะปฏิบัติหน้าที่ อาทิเช่น GPS และกล้องถ่ายรูป เป็นต้น

ข้อเสนอแนะ

1. อยากให้มีการเพิ่มจำนวนเจ้าหน้าที่ให้มากขึ้น
2. ตั้งจุดสกัดเพิ่มเติมในพื้นที่เสี่ยงต่อการลักลอบเข้ามากระทำผิด
3. เพิ่มความมั่นคงของเจ้าหน้าที่ผู้ปฏิบัติงาน โดยเฉพาะอย่างยิ่งในพนักงานจ้างเหมา

แผนการลาดตระเวนในเดือนต่อไป

1. เจ้าหน้าที่ผู้เกี่ยวข้อง ได้มีการประชุมวางแผนการเดินทางลาดตระเวนในพื้นที่เสี่ยง ในวันที่ 2 พฤศจิกายน 2564

(ลงชื่อ) ผู้จัดทำรายงาน
(นายวุฒิศาสตร์ ราชคม)

วันที่

(ลงชื่อ) ผู้จัดตรวจรายงาน
(นายจิรภัทร ชัยกิตติพร)

หัวหน้าอุทยานแห่งชาติขุนแจ

วันที่