



รายงานลาดตระเวนเชิงคุณภาพในพื้นที่อนุรักษ์

อุทยานแห่งชาติดอยหลวง
Doi Luang National Park

ประจำเดือน เมษายน ๒๕๖๗



รายงานผลการลาดตระเวน อุทยานแห่งชาติดอยหลวง ประจำเดือน เมษายน ๒๕๖๗



จำนวนชุดลาดตระเวน ๑๐ ชุด จำนวนครั้งในการลาดตระเวน ๕๑ ครั้ง จำนวนวันในการลาดตระเวน ๑๙๓ วัน
รวมระยะทางในการลาดตระเวนทั้งหมด ๘,๙๓๐.๙๐ กิโลเมตร

ทีมที่	ชื่อชุดลาดตระเวน	ระหว่างวันที่	จำนวนครั้ง	จำนวนวัน	ระยะทางการลาดตระเวน (กม.)			
					เดินเท้า	รถยนต์	ทางน้ำ	อากาศ
๑	จำปาทอง		๕	๑๙	๗๙	๙๖๖	๐	๐
๒	ทุ่งมัน		๖	๒๐	๙๖	๓๙๐	๐	๐
๓	ทาน้ำ		๖	๒๐	๙๐	๓๔๙	๐	๐
๔	ปางอ้อย		๔	๑๘	๖๓	๗๐๙	๐	๐
๕	ผาวี		๔	๑๘	๓๐	๗๖๕	๐	๐
๖	วังแก้ว		๗	๒๑	๗๘	๖๓๑	๐	๐
๗	สันกลาง		๔	๑๘	๖๙	๖๘๑	๐	๐
๘	สายตรวจ สาย ๑		๕	๒๑	๗๗	๑,๑๖๒	๐	๐
๙	สายตรวจ สาย ๒		๖	๒๐	๕๒	๑,๒๙๔	๐	๕๘๑
๑๐	ห้วยทราย		๔	๑๘	๔๘	๗๒๒	๐	๐
ผลรวม			๕๑	๑๙๓	๖๘๑	๗,๖๖๙	๐	๕๘๑

กราฟแสดงจำนวนวัน และระยะทางในการลาดตระเวน

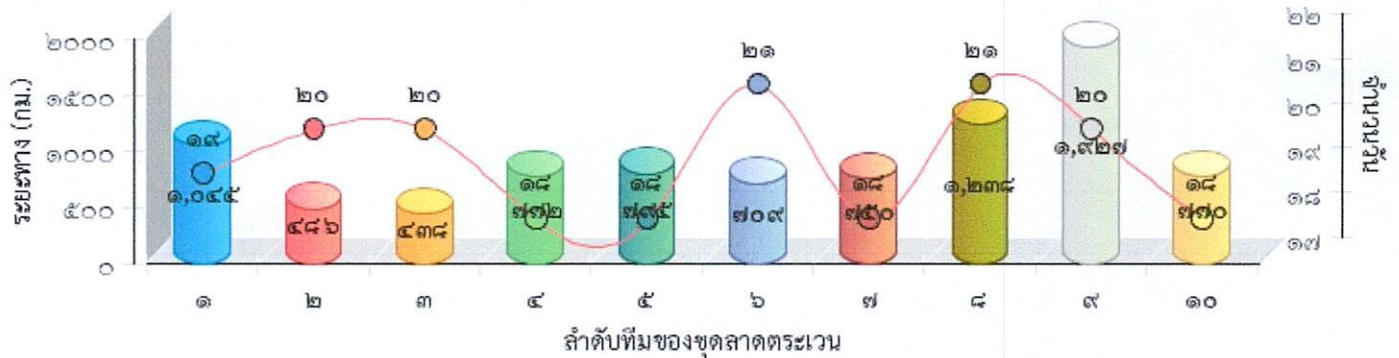



แผนที่แสดงความเข้มข้นของการลาดตระเวน
อุทยานแห่งชาติดอยหลวง
ประจำเดือน เมษายน ๒๕๖๗

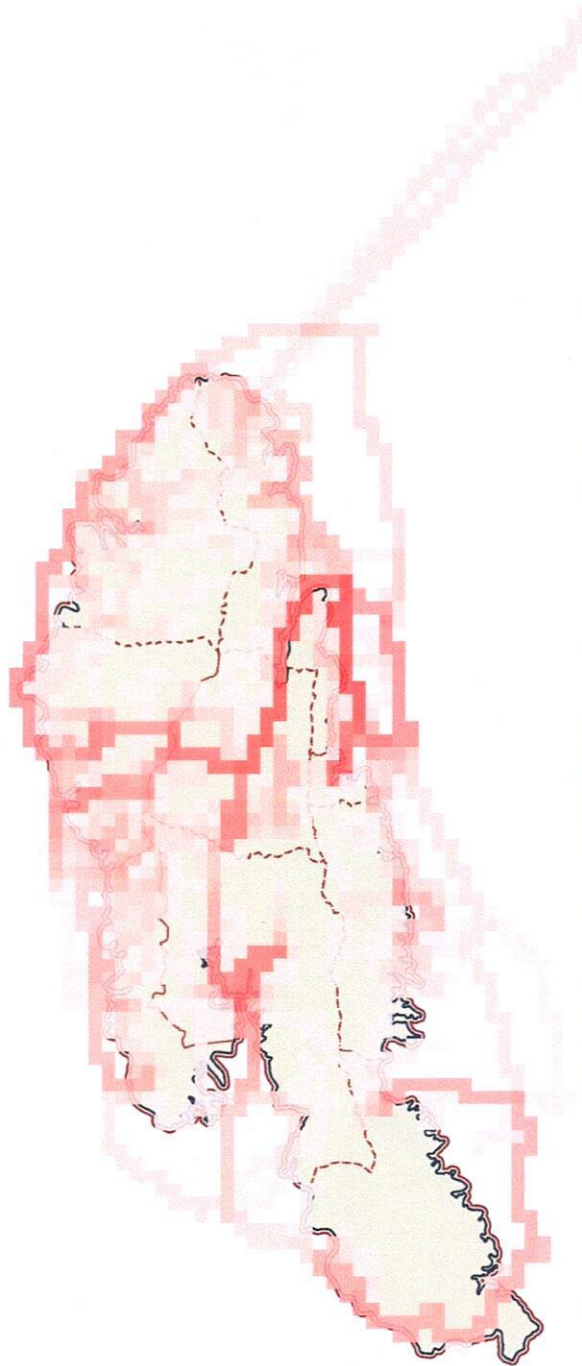



แผนที่แสดงเส้นทางลาดตระเวน
อุทยานแห่งชาติดอยหลวง
ประจำเดือน เมษายน ๒๕๖๗

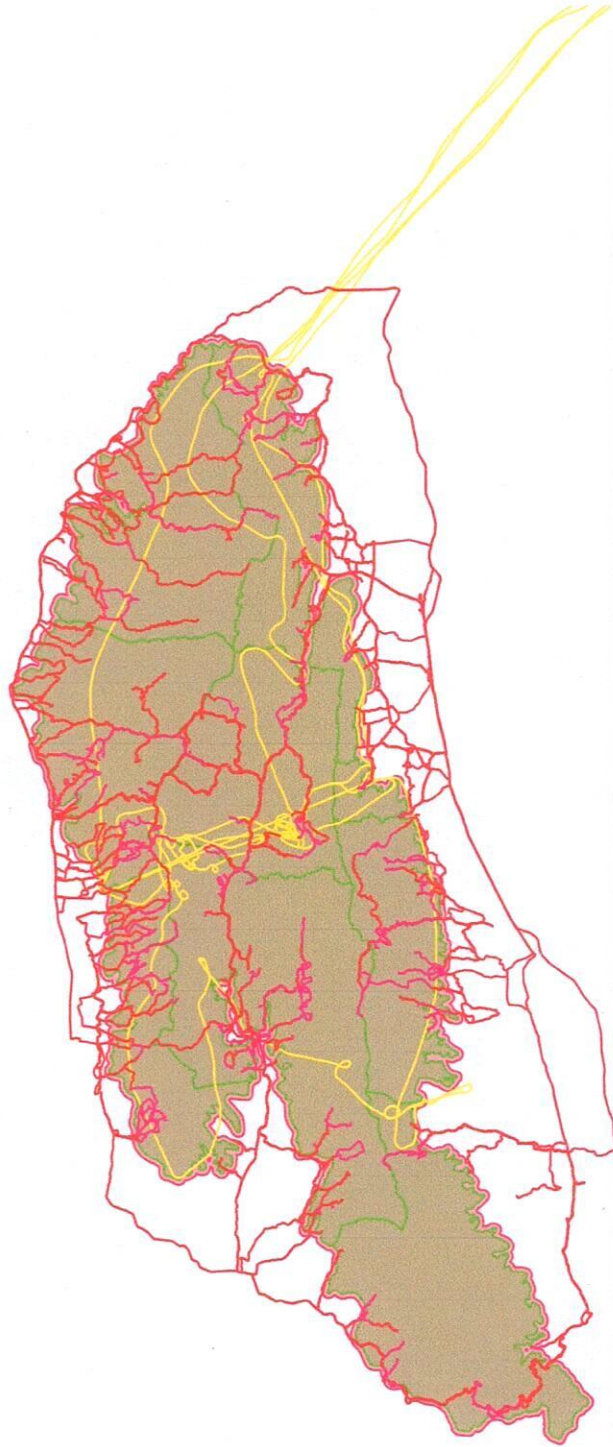



แผนที่แสดงการกระจายของสัตว์ป่า
อุทยานแห่งชาติตอยหลวง
ประจำเดือน เมษายน ๒๕๖๗



หมาใน



นกยูง



หมาจิ้งจอก



หมูป่า



อีเห็นข้างลาย



เก้ง



ตะกวด



แมวตาว



ไก่ป่า





แผนที่แสดงการกระจายของสัตว์ป่า อุทยานแห่งชาติตอยหลวง ประจำเดือน เมษายน ๒๕๖๗

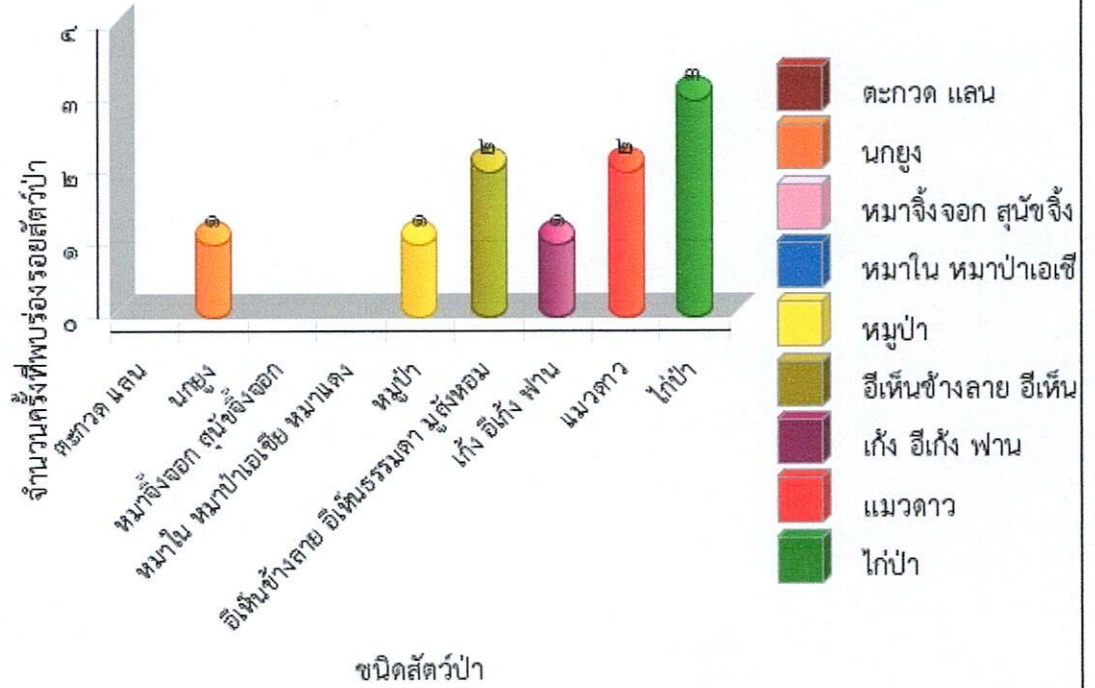

.....

.....



ตารางสรุปการพบปัจจัยคุกคาม
อุทยานแห่งชาติดอยหลวง
ประจำเดือน เมษายน ๒๕๖๗



ปัจจัยคุกคาม	ชุดลาดตระเวน	พิกัด X	พิกัด Y	รายละเอียดของปัจจัยคุกคาม	การจัดการ	สถานที่	
การล่า	ทำน้ำ	๕๗๕๑๔๒	๒๑๔๔๒๔๒	พบปลอกกระสุนปืนลูกซอง สีแดง ไม่ทราบยี่ห้อ จำนวน ๑ ปลอก	เก็บกลับ	ในพื้นที่	
		๕๗๕๙๔๗	๒๑๔๔๒๖๖	พบขนนกเหยี่ยว ถูกถอนทิ้งไว้จำนวน ๑ กอง สภาพใหม่	สังเกตการณ์	ในพื้นที่	
		๕๗๘๕๗๗	๒๑๓๗๖๖๖	พบตาข่ายดักสัตว์ สภาพใหม่ ม้วนกองอยู่ข้างกอหญ้า	เก็บกลับ	ในพื้นที่	
	สายตรวจ สาย ๑	๕๖๑๙๗๙	๒๑๕๒๒๖๖	พบชายขี่รถจักรยานยนต์ด้านข้างสะพานอาวุธปืนไม่ทราบชนิด ชายดังกล่าวเบียดเจ้าหน้าที่จึงได้ทำการหลบหนีและทิ้งจักรยานยนต์ไว้โดยอาศัยความชำนาญ จึงสามารถหลบหนีได้ จึงได้ตรวจยึด รถจักรยานยนต์ ฮอนด้าเวฟ สีดำ รุ่นเก่า ไม่ติดแผ่นป้ายทะเบียน	ยึดของกลาง/ส่งคดี	ในพื้นที่	
		สายตรวจ สาย ๒	๕๕๘๕๙๓	๒๑๔๙๕๖๕	พบห้างดักยิงสัตว์ (บนต้นไม้) สภาพเพิ่งเลิกใช้ จึงได้ดำเนินการทำลาย	ทำลาย	ในพื้นที่
		ห้วยทราย	๕๕๘๒๒๕	๒๑๔๗๒๒๗	พบปลอกกระสุนลูกซอง สีแดง เบอร์ ๑๒ สภาพค่อนข้างใหม่ จำนวน ๑ ปลอก จึงได้ดำเนินการทำลาย	ทำลาย	ในพื้นที่
	ทำไม้	ทุ่งม่าน	๕๕๙๐๓๑	๒๑๒๗๙๔๒	พบร่องรอยการเจาะต้นสน		ในพื้นที่
	เก็บหาของป่า	ทุ่งม่าน	๕๕๘๓๔๒	๒๑๒๖๘๒๗	พบร่องรอยการขุดเอาฝิ่งโพลง จำนวน ๑ จุด สภาพเก่า	สังเกตการณ์	ในพื้นที่
			๕๕๙๑๗๕	๒๑๒๖๔๒๗	พบถาด จำนวน ๑ ถาด คาดว่านำมาหาไขมดแดง	เก็บกลับ	ในพื้นที่
๕๕๙๖๙๔			๒๑๒๖๙๕๓	พบร่องรอยเอารังผึ้งโพรง สภาพใหม่ จึงได้ดำเนินการเก็บข้อมูลปัจจัยคุกคาม	สังเกตการณ์	ในพื้นที่	
ไฟฟ้า/เผาป่า	จำปาทอง	๕๗๕๙๑๕	๒๑๑๒๙๗๖	พบไฟฟ้า จึงทำการดับไฟ และประเมินความเสียหาย พื้นที่เสียหาย ๑๕ ไร่		ในพื้นที่	
		๕๗๖๔๙๘	๒๑๑๒๒๐๓	พบไฟฟ้าจึงเข้าทำการดับไฟ และทำแนวกันไฟ พื้นที่เสียหาย ๒๐ ไร่		ในพื้นที่	
		๕๘๑๒๓๗	๒๑๐๘๓๐๑	พบไฟฟ้า จึงเข้าทำการดับไฟ พร้อมทำแนวกันไฟ พื้นที่เสียหายประมาณ ๑๘ ไร่		ในพื้นที่	
		๕๘๑๕๘๒	๒๑๐๙๕๐๓	พบไฟไหม้ป่าจึงได้ดำเนินการดับไฟ พื้นที่เสียหายประมาณ ๓๐ ไร่		ในพื้นที่	



ตารางสรุปการพบปัจจัยคุกคาม
อุทยานแห่งชาติดอยหลวง
ประจำเดือน เมษายน ๒๕๖๗



ปัจจัยคุกคาม	ชุดลาดตระเวน	พิกัด X	พิกัด Y	รายละเอียดของปัจจัยคุกคาม	การจัดการ	สถานที่
		๕๘๔๔๓๑	๒๑๐๘๐๖๕	พบไฟป่า จึงเข้าทำการดับไฟพร้อมทำแนวกันไฟ พื้นที่เสียหายประมาณ ๒๐ ไร่		ในพื้นที่
	ทุ่งมาน	๕๖๐๕๖๔	๒๑๓๖๙๑๘	พบไฟไหม้ป่า จึงได้ดำเนินการดับไฟ พื้นที่เสียหายประมาณ ๓๐ ไร่		ในพื้นที่
	ท่าน้ำ	๕๗๘๙๗๘	๒๑๓๗๔๙๕	เข้าตรวจจุดhotspotพบไฟป่า จึงทพการดับไฟป่าพร้อมทำแนวกันไฟ		ในพื้นที่
	ปางอ้อย	๕๕๕๐๐๓	๒๑๕๒๓๓๖	พบไฟป่า จึงเข้าทำการดับไฟ พร้อมทำแนวกันไฟ		ในพื้นที่
		๕๕๗๙๑๗	๒๑๔๕๕๕๗	พบไฟไหม้ป่า จึงได้ดำเนินการดับไฟป่า พื้นที่เสียหาย ประมาณ ๓๐ ไร่		ในพื้นที่
		๕๕๘๐๐๐	๒๑๔๕๒๔๗	พบไฟไหม้ป่า จึงได้ดำเนินการดับไฟป่า พื้นที่เสียหาย ประมาณ ๓๐ ไร่		ในพื้นที่
		๕๖๔๑๖๑	๒๑๗๖๗๖๑	พบไฟไหม้ป่า จึงได้ดำเนินการดับไฟป่า พื้นที่เสียหาย ประมาณ ๓๐ ไร่		ในพื้นที่
		๕๖๔๒๑๗	๒๑๗๖๗๔๐	พบไฟไหม้ป่า จึงได้ดำเนินการดับไฟป่า พื้นที่เสียหาย ประมาณ ๓๐ ไร่		ในพื้นที่
		๕๖๕๕๒๐	๒๑๗๓๘๐๗	ดับไฟป่า พื้นที่ถุกเผาไหม้เสียหาย ประมาณ ๑๐๐ ไร่		ในพื้นที่
		๕๖๕๙๑๒	๒๑๗๕๒๓๐	ดับไฟป่า พร้อมทำแนวกันไฟ พื้นที่เสียหายประมาณ ๑๐๐ ไร่		ในพื้นที่
	วังแก้ว	๕๖๔๖๕๒	๒๑๓๐๘๑๑	พบไฟป่า จึงเข้าทำการดับไฟป่า ไม่สามารถประเมินความเสียหายได้		ในพื้นที่
		๕๖๕๐๘๙	๒๑๓๑๘๒๐	เข้าตรวจสอบ จุดhotspoy พบว่าไฟได้ดับลงแล้ว ไม่สามารถประเมินความเสียหายได้		ในพื้นที่
		๕๖๕๙๘๑	๒๑๓๙๑๕๖	เข้าตรวจสอบ จุดhotspot พบว่าไฟได้ดับลงแล้ว ไม่สามารถประเมินพื้นที่เสียหายได้		ในพื้นที่
		๕๖๖๐๑๔	๒๑๓๖๖๔๙	เข้าดับไฟ เนื้อที่เสียหาย ๓๐ ไร่		ในพื้นที่
		๕๖๖๑๕๐	๒๑๓๑๖๒๔	พบไฟป่า จึงเข้าทำการดับไฟ พร้อมทำแนวกันไฟ พพื้นที่เสียหายประมาณ ๔๐ ไร่		ในพื้นที่
		๕๖๖๗๑๘	๒๑๓๔๙๕๑	ดับไฟป่า พร้อมทำแนวกันไฟ พื้นที่เสียหาย ๑๕ ไร่		ในพื้นที่



ตารางสรุปการพบปัจจัยคุกคาม
อุทยานแห่งชาติดอยหลวง
ประจำเดือน เมษายน ๒๕๖๗



ปัจจัยคุกคาม	ชุดลาดตระเวน	พิกัด X	พิกัด Y	รายละเอียดของปัจจัยคุกคาม	การจัดการ	สถานที่	
		๕๖๘๗๙๗	๒๑๓๓๘๓๖	ตรวจสอบไฟฟ้า และทำการดับไฟฟ้า พร้อมทำแนวกันไฟ พื้นที่เสียหาย ประมาณ ๘๐ ไร่		ในพื้นที่	
		๕๖๘๘๐๔	๒๑๓๓๘๘๙	พบไฟฟ้า จึงเข้าทำการดับไฟฟ้าพร้อมทำแนวกันไฟ พื้นที่เสียหาย ประมาณ ๖๐ ไร่		ในพื้นที่	
		๕๖๙๔๙๐	๒๑๓๓๖๕๙	เข้าตรวจสอบจุดhotspot ไฟได้ชนแนวกันไฟและดับเอง		ในพื้นที่	
		๕๖๙๖๑๖	๒๑๔๐๓๐๗	พบไฟฟ้า จึงเข้าทำการดับไฟ พร้อมทำแนวกันไฟ ไม่สามารถประเมินความเสียหายได้		ในพื้นที่	
		๕๖๙๗๙๗	๒๑๓๓๖๘๕	พบไฟไหม้ป่า จึงได้ดำเนินการดับไฟฟ้า พื้นที่เสียหาย ประมาณ ๓๐ ไร่		ในพื้นที่	
		๕๗๑๖๕๓	๒๑๒๑๓๑๐	พบไฟฟ้า จึงทำการเข้าดับไฟฟ้า พื้นที่เสียหายประมาณ ๓๐ ไร่		ในพื้นที่	
	สันกลาง		๕๖๔๖๑๖	๒๑๓๗๕๐๘	พบไฟไหม้ป่า จึงได้ดำเนินการดับไฟฟ้า พื้นที่เสียหายประมาณ ๓๐ ไร่		ในพื้นที่
			๕๖๕๖๗๐	๒๑๓๔๗๕๐	พบไฟไหม้ป่า จึงได้ดำเนินการดับไฟฟ้า พื้นที่เสียหายประมาณ ๓๐ ไร่		ในพื้นที่
			๕๖๕๙๘๔	๒๑๓๔๙๐๔	พบไฟไหม้ป่า จึงได้ดำเนินการดับไฟฟ้า พื้นที่เสียหายประมาณ ๕๐ ไร่		ในพื้นที่
			๕๖๗๗๕๗	๒๑๓๔๘๕๘	พบไฟไหม้ป่า จึงได้ดำเนินการดับไฟฟ้า พื้นที่เสียหายประมาณ ๕๐ ไร่		ในพื้นที่
			๕๖๘๗๗๒	๒๑๕๘๓๘๐	พบไฟไหม้ป่า จึงได้ดำเนินการดับไฟฟ้า พื้นที่เสียหายประมาณ ๓๐ ไร่		ในพื้นที่
			๕๖๙๗๐๓	๒๑๖๖๐๒๓	พบไฟไหม้ป่า จึงได้ดำเนินการดับไฟฟ้า พื้นที่เสียหายประมาณ ๑๐ ไร่		ในพื้นที่
๕๗๐๕๑๖			๒๑๖๖๕๔๑	พบไฟไหม้ป่า จึงได้ดำเนินการดับไฟฟ้า พื้นที่เสียหายประมาณ ๕๐ ไร่		ในพื้นที่	
สายตรวจ สาย ๑		๕๖๔๑๘๗	๒๑๔๒๖๓๓	พบไฟไหม้ป่า จึงได้ดำเนินการดับไฟฟ้า พื้นที่เสียหายประมาณ ๑๐ ไร่		ในพื้นที่	
		๕๖๙๖๒๘	๒๑๕๖๑๔๓	พบไฟฟ้า จึงเข้าทำการดับไฟ พื้นที่เสียหายประมาณ ๒ ไร่		ในพื้นที่	
		๕๗๐๐๐๘	๒๑๕๖๗๒๘	พบไฟไหม้ป่า จึงได้ดำเนินการดับไฟฟ้า พื้นที่เสียหายประมาณ ๓๐ ไร่		ในพื้นที่	



ตารางสรุปการพบปัจจัยคุกคาม
อุทยานแห่งชาติดอยหลวง
ประจำเดือน เมษายน ๒๕๖๗



ปัจจัยคุกคาม	ชุดลาดตระเวน	พิกัด X	พิกัด Y	รายละเอียดของปัจจัยคุกคาม	การจัดการ	สถานที่
สายตรวจ สาย ๒		๕๕๓๕๕๙	๒๑๕๐๓๔๙	พบไฟไหม้ป่า จึงได้ดำเนินการดับไฟป่า พื้นที่เสียหายประมาณ ๑๐ ไร่ สาเหตุ ข้ามจากแนวกันไฟเดิม		ในพื้นที่
		๕๕๘๙๗๒	๒๑๕๐๐๔๒	พบไฟไหม้ป่า จึงได้ดำเนินการดับไฟป่า พื้นที่เสียหาย ประมาณ ๓๐ ไร่		ในพื้นที่
		๕๖๐๒๓๕	๒๑๔๖๑๗๒	บินสำรวจไฟป่า พบไฟไหม้ป่า และได้ ทำการดับไฟทางอากาศ จึงได้ดำเนินการ เก็บข้อมูลปัจจัยคุกคาม		ในพื้นที่
		๕๖๐๖๓๐	๒๑๔๖๓๐๗	บินสำรวจไฟป่า พบไฟไหม้ป่า จึงได้ ดำเนินการเก็บข้อมูลปัจจัยคุกคาม		ในพื้นที่
		๕๖๑๒๒๘	๒๑๔๕๕๗๓	บินสำรวจไฟป่า พบไฟไหม้ป่า จึงได้ ดำเนินการเก็บข้อมูลปัจจัยคุกคาม		ในพื้นที่
		๕๖๑๔๒๒	๒๑๔๕๑๗๑	บินสำรวจไฟป่า พบไฟไหม้ป่า จึงได้ ดำเนินการเก็บข้อมูลปัจจัยคุกคาม		ในพื้นที่
		๕๖๑๖๒๓	๒๑๔๔๙๙๓	บินสำรวจไฟป่า พบไฟไหม้ป่า จึงได้ ดำเนินการเก็บข้อมูลปัจจัยคุกคาม		ในพื้นที่
		๕๖๒๖๒๙	๒๑๓๘๒๔๙	บินสำรวจไฟป่า พบไฟไหม้ป่า จึงได้ ดำเนินการเก็บข้อมูลปัจจัยคุกคาม		ในพื้นที่
		๕๖๓๔๗๕	๒๑๔๔๑๕๒	บินสำรวจไฟป่า พบไฟไหม้ป่า จึงได้ ดำเนินการเก็บข้อมูลปัจจัยคุกคาม		ในพื้นที่
		๕๖๓๖๖๔	๒๑๔๔๕๓๐	บินสำรวจไฟป่า พบไฟไหม้ป่า จึงได้ ดำเนินการเก็บข้อมูลปัจจัยคุกคาม		ในพื้นที่
		๕๖๘๑๓๘	๒๑๔๖๕๒๗	บินสำรวจไฟป่า พบไฟไหม้ป่า จึงได้ ดำเนินการเก็บข้อมูลปัจจัยคุกคาม		ในพื้นที่
		๕๖๘๘๒๘	๒๑๔๖๕๕๑	บินสำรวจไฟป่า พบกลุ่มควันไฟ จึงได้ ดำเนินการเก็บข้อมูลปัจจัยคุกคาม		ในพื้นที่
		๕๗๐๖๙๐	๒๑๖๘๒๕๕	พบไฟไหม้ป่า จึงได้ดำเนินการดับไฟป่า พื้นที่เสียหาย ประมาณ ๓๐ ไร่		ในพื้นที่
		๕๗๑๘๒๓	๒๑๓๐๕๖๐	บินสำรวจไฟป่า พบไฟไหม้ป่า จึงได้ ดำเนินการเก็บข้อมูลปัจจัยคุกคาม		ในพื้นที่
		๕๗๒๖๑๐	๒๑๓๐๗๙๕	บินสำรวจไฟป่า พบไฟไหม้ป่า จึงได้ ดำเนินการเก็บข้อมูลปัจจัยคุกคาม		ในพื้นที่
๕๗๓๘๔๘	๒๑๕๐๐๕๑	บินสำรวจไฟป่า พบไฟไหม้ป่า จึงได้ ดำเนินการเก็บข้อมูลปัจจัยคุกคาม		ในพื้นที่		



ตารางสรุปการพบปัจจัยคุกคาม
อุทยานแห่งชาติดอยหลวง
ประจำเดือน เมษายน ๒๕๖๗



ปัจจัยคุกคาม	ชุดลาดตระเวน	พิกัด X	พิกัด Y	รายละเอียดของปัจจัยคุกคาม	การจัดการ	สถานที่	
ห้วยทราย		๕๗๕๑๖๙	๒๑๒๗๕๐๔	บินสำรวจไฟฟ้า พบไฟไหม้ป่า จึงได้ดำเนินการเก็บข้อมูลปัจจัยคุกคาม		ในพื้นที่	
		๕๗๕๔๔๖	๒๑๒๔๐๗๑	พบไฟไหม้ป่า จึงได้ดำเนินการดับไฟฟ้า พื้นที่เสียหาย ประมาณ ๕๐ ไร่		ในพื้นที่	
		๕๗๖๕๒๑	๒๑๒๕๓๕๙	บินสำรวจไฟฟ้า พบไฟไหม้ป่า จึงได้ดำเนินการเก็บข้อมูลปัจจัยคุกคาม		ในพื้นที่	
		๕๗๗๙๗๗	๒๑๒๕๐๗๔	พบไฟไหม้ป่า จึงได้ดำเนินการดับไฟฟ้า พื้นที่เสียหาย ประมาณ ๓๐ ไร่		ในพื้นที่	
			๕๕๓๐๓๗	๒๑๔๘๘๘๔	พบไฟไหม้ป่า จึงได้ดำเนินการดับไฟฟ้า พื้นที่เสียหายประมาณ ๓๐ ไร่		ในพื้นที่
			๕๕๕๖๕๖	๒๑๕๐๖๓๖	พบไฟไหม้ป่า จึงได้ดำเนินการดับไฟฟ้า พื้นที่เสียหายประมาณ ๑๐ ไร่		ในพื้นที่
			๕๕๗๖๑๐	๒๑๔๕๐๑๖	พบไฟไหม้ป่า จึงได้ดำเนินการดับไฟฟ้า พื้นที่เสียหายประมาณ ๕๐ ไร่		ในพื้นที่
			๕๕๘๓๓๘	๒๑๔๕๑๒๕	พบไฟไหม้ป่า จึงได้ดำเนินการดับไฟฟ้า พื้นที่เสียหายประมาณ ๕๐ ไร่		ในพื้นที่
			๕๕๘๔๒๕	๒๑๔๙๖๑๔	พบไฟไหม้ป่า จึงได้ดำเนินการดับไฟฟ้า พื้นที่เสียหายประมาณ ๑๐ ไร่		ในพื้นที่
			๕๕๘๔๙๙	๒๑๔๕๙๘๒	พบไฟไหม้ป่า จึงได้ดำเนินการดับไฟฟ้า พื้นที่เสียหายประมาณ ๕๐ ไร่		ในพื้นที่
			๕๕๘๗๖๐	๒๑๔๗๒๘๖	พบไฟไหม้ป่า จึงได้ดำเนินการดับไฟฟ้า พื้นที่เสียหายประมาณ ๕๐ ไร่		ในพื้นที่
			๕๕๙๓๖๖	๒๑๔๖๙๗๗	พบไฟไหม้ป่า จึงได้ดำเนินการดับไฟฟ้า พื้นที่เสียหายประมาณ ๓๐ ไร่		ในพื้นที่



การกระจายของปัจจัยคุกคาม อุทยานแห่งชาติดอยหลวง ประจำเดือน เมษายน ๒๕๖๗



การบุกรุกแผ้วถาง



การล่า

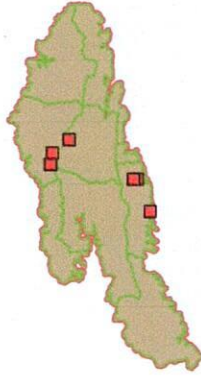

การจับสัตว์น้ำ



การทำไม้



การเลี้ยงปศุสัตว์



อื่นๆ



การเก็บหาของป่า

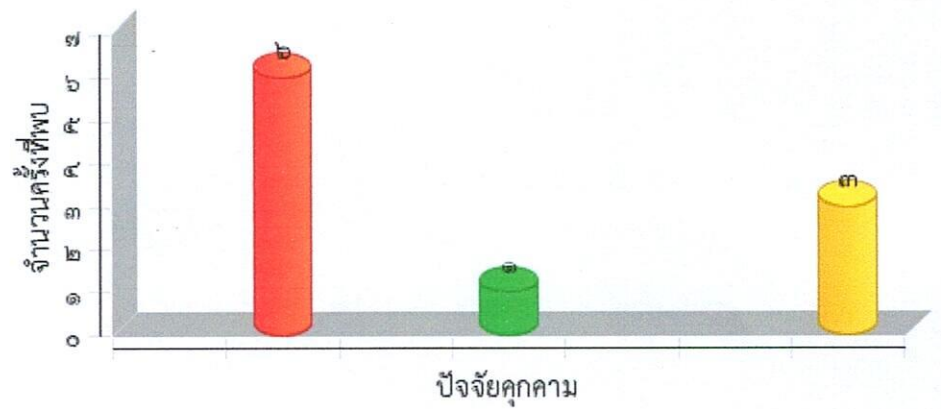



แผนที่การกระจายของปัจจัยนิเวศ
อุทยานแห่งชาติดอยหลวง
ประจำเดือน เมษายน ๒๕๖๗



ต้นไทร/ไม้ผลที่เป็นอาหารสัตว์ป่า

โป่งดิน/โป่งน้ำ

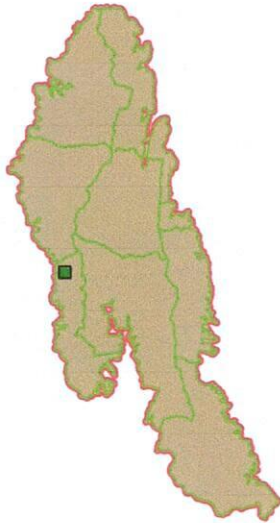

รังผึ้ง

แหล่งน้ำ/ตาน้ำ





ประมวลภาพการลาดตระเวน อุทยานแห่งชาติดอยหลวง ประจำเดือน เมษายน 2567



<u>วันที่/เขตลาด ตระเวน/พิกัด</u>	<u>รายละเอียดภาพ</u>	<u>ภาพถ่าย</u>
วันที่ 20 เม.ย. 2024 ชื่อเขตลาดตระเวน สายตรวจ สาย 2 พิกัด 568138 , 2146527	ไฟ บินสำรวจไฟป่า พบไฟไหม้ป่า จึงได้ ดำเนินการเก็บข้อมูลปัจจัยคุกคาม	
วันที่ 21 เม.ย. 2024 ชื่อเขตลาดตระเวน ท่าหน้า พิกัด 576332 , 2144767	ร่องรอย พบซีแมวดาว จำนวน 1 กอง สภาพ เก่า	
วันที่ 21 เม.ย. 2024 ชื่อเขตลาดตระเวน ท่าหน้า พิกัด 575157 , 2145012	ชิ้นส่วน พบขนนกยูง จำนวน 2 เส้น	
วันที่ 20 เม.ย. 2024 ชื่อเขตลาดตระเวน ท่าหน้า พิกัด 575947 , 2144266	ชิ้นส่วน พบขนนกเหยี่ยว ถูกถอนทิ้งไว้ จำนวน 1 กอง สภาพใหม่	



ประมวลภาพการลาดตระเวน อุทยานแห่งชาติดอยหลวง ประจำเดือน เมษายน 2567



<u>วันที่/เขตลาด ตระเวน/พิกัด</u>	<u>รายละเอียดภาพ</u>	<u>ภาพถ่าย</u>
วันที่ 15 เม.ย. 2024 ชื่อเขตลาดตระเวน จำป่าทอง พิกัด 576498 , 2112203	ไฟ พบไฟป่าจึงเข้าทำการดับไฟ และ ทำแนวกันไฟ พื้นที่เสียหาย 20 ไร่	
วันที่ 15 เม.ย. 2024 ชื่อเขตลาดตระเวน จำป่าทอง พิกัด 575915 , 2112976	ไฟ พบไฟป่า จึงทำการดับไฟ และ ประเมินความเสียหาย พื้นที่เสีย หาย 15 ไร่	
วันที่ 9 เม.ย. 2024 ชื่อเขตลาดตระเวน สายตรวจ สาย 1 พิกัด 570188 , 2166750	เกิดเหตุฉุกเฉินเนื่องจากเจ้าหน้าที่ ได้รับการบาดเจ็บจากการดับไฟป่า จึงต้องสิ้นสุดการลาดตระเวนและนำ ตัวเจ้าหน้าที่ส่งโรงพยาบาล	
วันที่ 8 เม.ย. 2024 ชื่อเขตลาดตระเวน วังแก้ว พิกัด 569490 , 2137659	ไฟ เข้าตรวจสอบจุด hotspot ไฟได้ชน แนวกันไฟและดับเอง	



ประมวลภาพการลาดตระเวน อุทยานแห่งชาติดอยหลวง ประจำเดือน เมษายน 2567



<u>วันที่/ชุดลาด ตระเวน/พิกัด</u>	<u>รายละเอียดภาพ</u>	<u>ภาพถ่าย</u>
วันที่ 7 เม.ย. 2024 ชื่อชุดลาดตระเวน ปางอ้อย พิกัด 557917 , 2145457	ไฟ พบไฟไหม้ป่า จึงได้ดำเนินการดับ ไฟป่า พื้นที่เสียหาย ประมาณ 30 ไร่	
วันที่ 5 เม.ย. 2024 ชื่อชุดลาดตระเวน ปางอ้อย พิกัด 564217 , 2176740	ไฟ พบไฟไหม้ป่า จึงได้ดำเนินการดับ ไฟป่า พื้นที่เสียหาย ประมาณ 30 ไร่	
วันที่ 20 เม.ย. 2024 ชื่อชุดลาดตระเวน สายตรวจ สาย 1 พิกัด 561979 , 2152216	ยานพาหนะ พบชายขี่รถจักรยานยนต์ด้านข้าง สะพานอาวุธปืนไม้ทราบชนิด ชาย ดังกล่าวเบียดเจ้าหน้าที่จึงได้ทำการ หลบหนีและทิ้งจักรยานยนต์ไว้โดย อาศัยความชำนาญจึงสามารถหลบ หนีได้ จึงได้ตรวจยึด รถ จักรยานยนต์ ฮอนด้าเวฟ สีดำ รุ่น เก่า ไม่ติดแผ่นป้ายทะเบียน	
วันที่ 7 เม.ย. 2024 ชื่อชุดลาดตระเวน ทุ่งม่าน พิกัด 556208 , 2138822	พบเห็นตัว โดยตรง พบลูกกระรอก ในโพรงไม้ จึงได้ ดำเนินการเก็บข้อมูลปัจจัยนิเวศ	



ประมวลภาพการลาดตระเวน อุทยานแห่งชาติดอยหลวง ประจำเดือน เมษายน 2567



<u>วันที่/เขตลาด ตระเวน/พิกัด</u>	<u>รายละเอียดภาพ</u>	<u>ภาพถ่าย</u>
วันที่ 9 เม.ย. 2567 ชื่อเขตลาดตระเวน วังแก้ว พิกัด 566014 , 2136649	ไฟ เข้าดับไฟ เนื้อที่เสียหาย 30 ไร่	
วันที่ 20 เม.ย. 2567 ชื่อเขตลาดตระเวน สายตรวจ สาย 2 พิกัด 573384 , 2149818		
วันที่ 20 เม.ย. 2567 ชื่อเขตลาดตระเวน สายตรวจ สาย 2 พิกัด 561623 , 2144993	ไฟ บินสำรวจไฟป่า พบไฟไหม้ป่า จึงได้ ดำเนินการเก็บข้อมูลปัจจัยคุกคาม	 <p>24 เม.ย. 2567 13:08:49 47Q 558286 2144688 เชียงใหม่ 57170 ประเทศไทย อุทยานแห่งชาติดอยหลวง</p>
วันที่ 20 เม.ย. 2567 ชื่อเขตลาดตระเวน สายตรวจ สาย 2 พิกัด 560235 , 2146172	ไฟ บินสำรวจไฟป่า พบไฟไหม้ป่า และ ได้ทำการดับไฟทางอากาศ จึงได้ ดำเนินการเก็บข้อมูลปัจจัยคุกคาม	



สรุปผลงานลาดตระเวน อุทยานแห่งชาติดอยหลวง ประจำเดือน เมษายน ๒๕๖๗



สรุปผลการดำเนินงาน

จากผลการดำเนินงานข้างต้นสามารถสรุปผลได้ดังนี้

๑. ในพื้นที่อุทยานแห่งชาติดอยหลวงยังคงมีภัยคุกคาม จากการเผาป่าและล่าสัตว์ อยู่ในพื้นที่ อำเภอวังเหนือ จังหวัดลำปาง เขตรับผิดชอบของหน่วยพิทักษ์แห่งชาติดอยหลวง ที่ ๑ (วังแก้ว)
๒. ในพื้นที่อุทยานแห่งชาติดอยหลวงยังคงมีภัยคุกคาม จากการเผาป่า และล่าสัตว์ อยู่ในพื้นที่ อำเภอแม่ใจ อำเภอเมือง จังหวัดพะเยา เขตรับผิดชอบของหน่วยพิทักษ์อุทยานแห่งชาติดอยหลวง ที่ ๒ (ท่าน้ำ)
๓. ในพื้นที่อุทยานแห่งชาติดอยหลวงยังคงมีภัยคุกคาม จากการเผาป่า และล่าสัตว์ อยู่ในพื้นที่ อำเภอเวียงป่าเป้า จังหวัดเชียงราย เขตรับผิดชอบของหน่วยพิทักษ์อุทยานแห่งชาติดอยหลวง ที่ ๓ (ห้วยทราย)

ปัญหาและอุปสรรค

๑. เนื่องจากพื้นที่สูงชัน เป็นเนินเขาสูง ทำให้เจ้าหน้าที่ไม่สามารถเข้าไปสำรวจ ทัวถึงได้

ข้อเสนอแนะ

๑. ตั้งจุดสกัดเพิ่มเติมในพื้นที่เสี่ยงต่อการลักลอบกระทำผิด
๒. สร้างขวัญและกำลังใจตลอดจนสวัสดิการให้กับเจ้าหน้าที่ผู้ปฏิบัติงาน ในด้านการเดินลาดตระเวน

แผนการลาดตระเวนในเดือนต่อไป

๑. เจ้าหน้าที่ผู้เกี่ยวข้อง ได้มีการประชุมวางแผนการเดินลาดตระเวนในพื้นที่เสี่ยง ในวันที่ ๓๐ เมษายน ๒๕๖๗

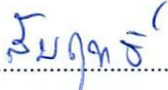
(ลงชื่อ)  ผู้จัดทำรายงาน
(นายสัมพันธ์ กิติมา)
วันที่ ๓๐ เมษายน ๒๕๖๗

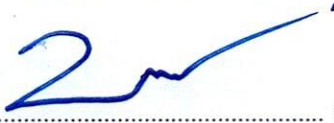
(ลงชื่อ)  ผู้ตรวจรายงาน
(นายนพพร ประทุมเหงา)
หัวหน้าอุทยานแห่งชาติดอยหลวง