



รายงานลาดตระเวนเชิงคุณภาพในพื้นที่อนุรักษ์

เขตรักษาพันธุ์สัตว์ป่าเวียงลอ
Wianglor Wildlife Sanctuary

ประจำเดือน กุมภาพันธ์ ๒๕๖๘



รายงานผลการลาดตระเวน เขตรักษาพันธุ์สัตว์ป่าเวียงลอ ประจำเดือน กุมภาพันธ์ ๒๕๖๘



จำนวนชุดลาดตระเวน ๓ ชุด จำนวนครั้งในการลาดตระเวน ๒๒ ครั้ง จำนวนวันในการลาดตระเวน ๒๒ วัน
รวมระยะทางในการลาดตระเวนทั้งหมด ๕๗๓.๗๔ กิโลเมตร

ทีมที่	ชื่อชุดลาดตระเวน	ระหว่างวันที่	จำนวนครั้ง	จำนวนวัน	ระยะทางการลาดตระเวน (กม.)			
					เดินเท้า	รถยนต์	ทางน้ำ	อากาศ
๑	จุดสกัดแม่ทะลาย		๒	๒	๕	๐	๐	๐
๒	สำนักงานเขต		๙	๙	๑๓๐	๑๙๒	๐	๑๕
๓	ห้วยแก่น		๑๑	๑๑	๑๒๓	๑๐๙	๐	๐
ผลรวม			๒๒	๒๒	๒๕๘	๓๐๐	๐	๑๕

กราฟแสดงจำนวนวัน และระยะทางในการลาดตระเวน

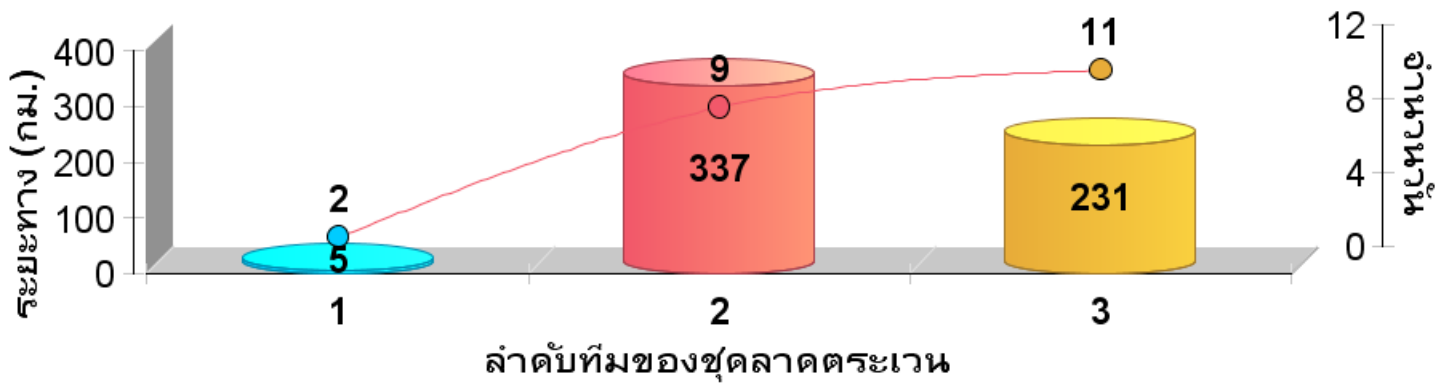



แผนที่แสดงความเข้มข้นของการลาดตระเวน
เขตรักษาพันธุ์สัตว์ป่าเวียงลอ
ประจำเดือน กุมภาพันธ์ ๒๕๖๘

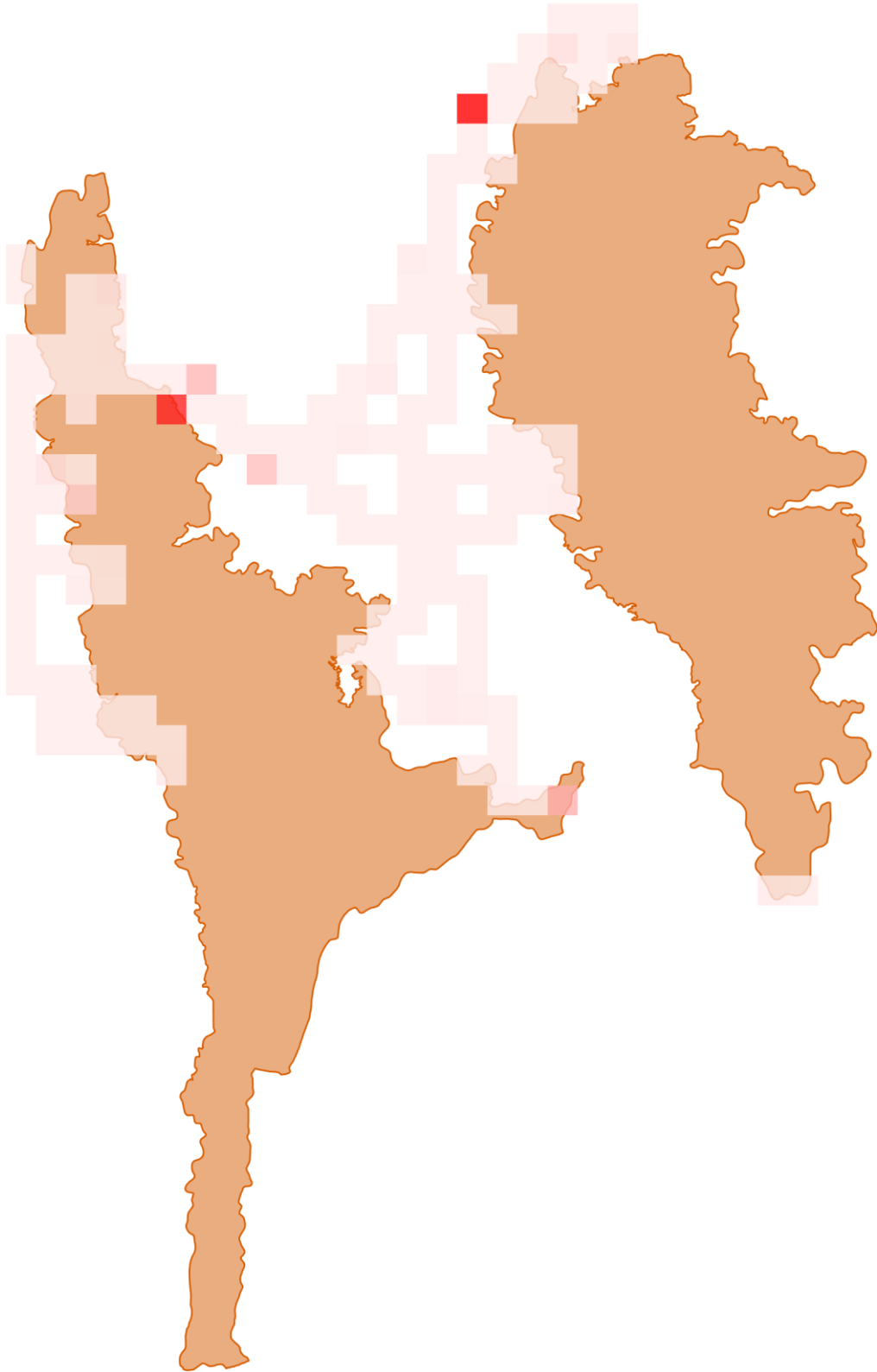



แผนที่แสดงเส้นทางการลาดตระเวน
เขตรักษาพันธุ์สัตว์ป่าเวียงลอ
ประจำเดือน กุมภาพันธ์ ๒๕๖๘

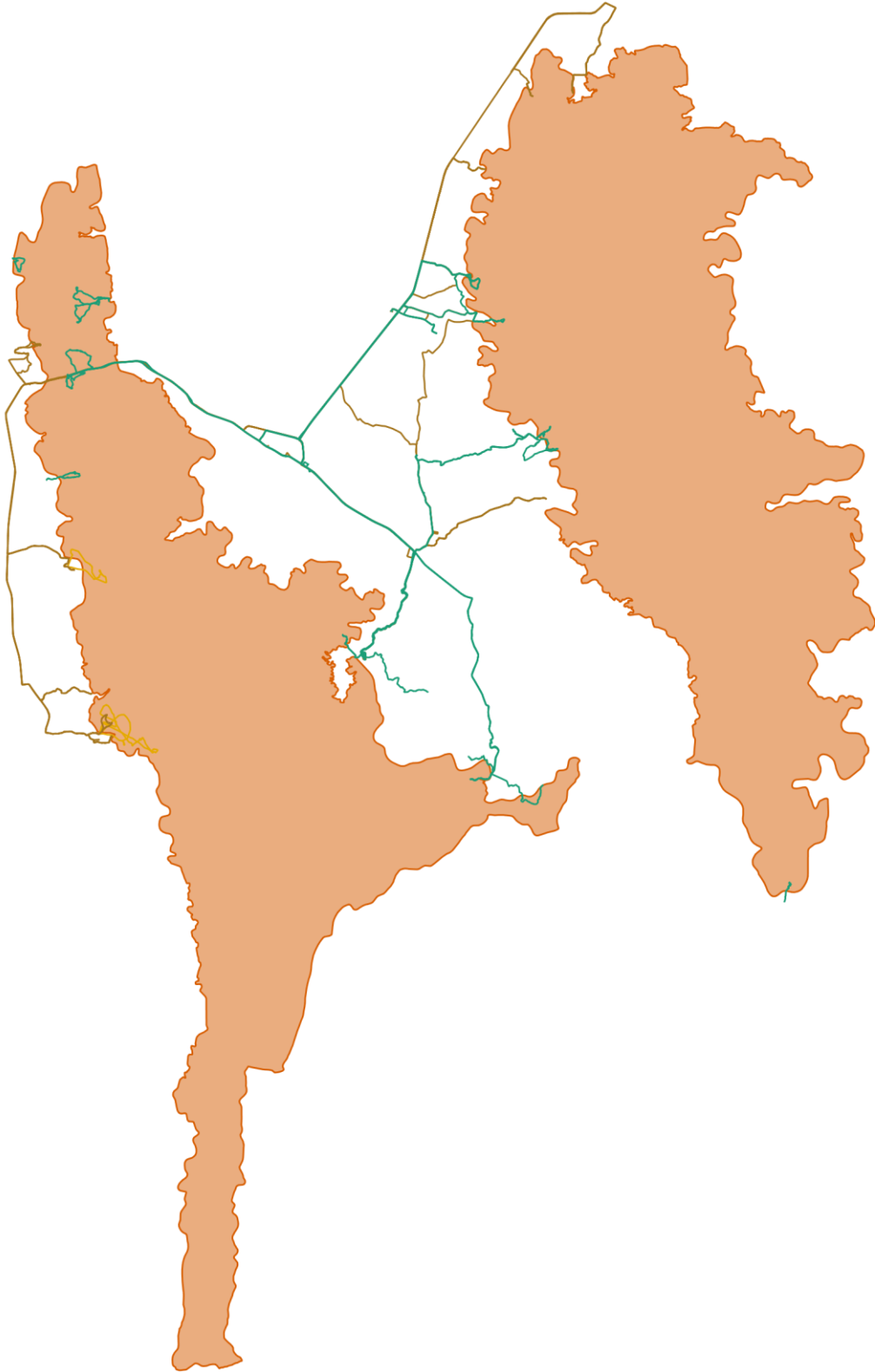



แผนที่แสดงการกระจายของสัตว์ป่า
เขตรักษาพันธุ์สัตว์ป่าเวียงลอ
ประจำเดือน กุมภาพันธ์ ๒๕๖๘



แก้ง

ชะมดเข็ด

นกยูง

เนื้อทราย



.....
.....

.....
.....

.....
.....

.....
.....

ละองละมั่ง

หมาจิ้งจอก

หมาใน

หมูป่า



.....
.....

.....
.....

.....
.....

.....
.....

อีเห็นข้างลาย

Chart Title



.....
.....

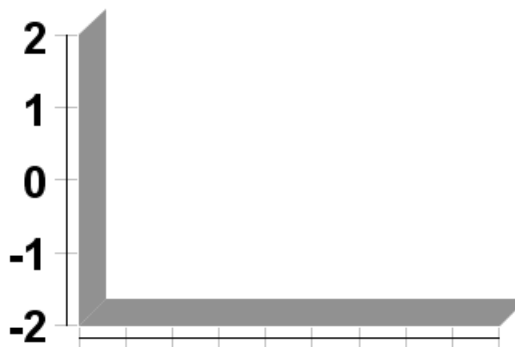

ชะมดเข็ด ชะมดเขียง มุสั้ง



ตารางสรุปการพบปัจจัยคุกคาม
เขตรักษาพันธุ์สัตว์ป่าเวียงลอ
ประจำเดือน กุมภาพันธ์ ๒๕๖๘



ปัจจัยคุกคาม	ชุดลาดตระเวน	พิกัด X	พิกัด Y	รายละเอียดของปัจจัยคุกคาม	การจัดการ	สถานที่
ไฟป่า/เผาป่า	สำนักงานเขต	๖๑๐๔๓๓	๒๑๔๒๔๓๖	จุดควบคุมความร้อนไฟป่า (Hotspot) บริเวณป่าห้วยกิวแก้ว ท้องที่บ้านศรีดอนแก้ว หมู่ที่ ๘ ตำบล ห้วยลาน อำเภอดอกคำใต้ จังหวัดพะเยา		ในพื้นที่
		๖๑๑๖๒๒	๒๑๔๒๒๓๘	จุดควบคุมจุดความร้อนไฟป่า (Hotspot) บริเวณป่าห้วยหินเขียว ท้องที่บ้านกิวแก้ว หมู่ที่ ๘ ตำบลห้วยข้าวก่า อำเภอจุน จังหวัดพะเยา		ในพื้นที่
		๖๑๒๔๒๕	๒๑๓๔๘๓๑	จุดควบคุมจุดความร้อนไฟป่า (Hotspot) บริเวณป่าดอยลูกแตก ท้องที่บ้านห้วยต้น ตุ้มกลาง หมู่ที่ ๑๓ ตำบลห้วยลาน อำเภอดอกคำใต้ จังหวัดพะเยา		ในพื้นที่
		๖๑๒๖๕๕	๒๑๒๙๙๓๓	จุดควบคุมจุดความร้อนไฟป่า(Hotspot) บริเวณป่าห้วยลาน ท้องที่บ้านกองแล หมู่ ที่ ๖ ตำบลดงสุวรรณ อำเภอดอกคำใต้ จังหวัดพะเยา		ในพื้นที่
		๖๑๒๗๓๙	๒๑๓๐๓๖๙	จุดควบคุมจุดความร้อนไฟป่า (Hotspot) บริเวณป่าห้วยดง ท้องที่บ้านกองแล หมู่ที่ ๖ ตำบลดงสุวรรณ อำเภอดอกคำใต้ จังหวัดพะเยา		ในพื้นที่



ตารางสรุปการพบปัจจัยคุกคาม
เขตรักษาพันธุ์สัตว์ป่าเวียงลอ
ประจำเดือน กุมภาพันธ์ ๒๕๖๘



ปัจจัยคุกคาม	ชุดลาดตระเวน	พิกัด X	พิกัด Y	รายละเอียดของปัจจัยคุกคาม	การจัดการ	สถานที่
		๖๑๓๓๘๕	๒๑๒๙๖๗๘	จุดควบคุมจุดความร้อนไฟป่า (Hotspot) บริเวณป่าห้วยดง ท้องที่บ้านกองแล หมู่ที่ ๖ ตำบลดงสุวรรณ อำเภอดอกคำใต้ จังหวัดพะเยา		ในพื้นที่
		๖๒๖๙๘๑	๒๑๓๙๔๘๘	จุดควบคุมจุดความร้อนไฟป่า (Hotspot) บริเวณป่าห้วยเคียน ท้องที่บ้านดอนไชย หมู่ที่ ๖ ตำบลจุน อำเภอจุน จังหวัดพะเยา		ในพื้นที่
		๖๐๙๘๘๙	๒๑๔๕๑๗๙	จุดควบคุมจุดความร้อนไฟป่า (Hotspot) บริเวณป่าดอยกิวแก้ว ท้องที่บ้านทุ่งต้นศรี หมู่ที่ ๔ ตำบลห้วยลาน อำเภอดอกคำใต้ จังหวัดพะเยา		ในพื้นที่
	ห้วยแก่น	๖๑๑๕๗๗	๒๑๔๓๗๐๓	จุดควบคุมจุดความร้อนไฟป่า (Hotspot) บริเวณป่าห้วยตะเคียน ท้องที่บ้านห้วยแก้วพัฒนา หมู่ที่ ๑๑ ตำบลห้วยข้าวกล้า อำเภอจุน จังหวัดพะเยา		ในพื้นที่
		๖๑๑๗๑๒	๒๑๓๘๐๙๗	จุดควบคุมจุดความร้อนไฟป่า (Hotspot) บริเวณป่าห้วยคอกหมู ท้องที่บ้านแท่นคำพัฒนา หมู่ที่ ๑๖ ตำบลห้วยลาน อำเภอดอกคำใต้ จังหวัดพะเยา		ในพื้นที่



การกระจายของปัจจัยคุกคาม เขตรักษาพันธุ์สัตว์ป่าเวียงลอ ประจำเดือน กุมภาพันธ์ ๒๕๖๘



การบุกรุกแผ้วถาง



การล่า



การจับสัตว์น้ำ



การทำไม้



การเลี้ยงปศุสัตว์



อื่นๆ



การเก็บหาของป่า

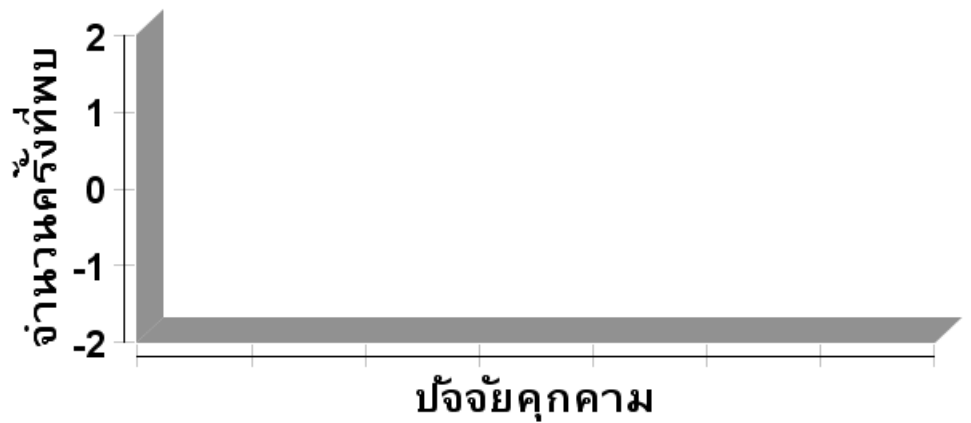



แผนที่การกระจายของปัจจัยนิเวศ
เขตรักษาพันธุ์สัตว์ป่าเวียงลอ
ประจำเดือน กุมภาพันธ์ ๒๕๖๘



ต้นไม้/ไม้ผลที่เป็นอาหารสัตว์ป่า



โปงดิน/โป่งน้ำ



รังผึ้ง



แหล่งน้ำ/ตาน้ำ





ตารางสรุปการพบปัจจัยคุกคาม
เขตรักษาพันธุ์สัตว์ป่าเวียงลอ
ประจำเดือน กุมภาพันธ์ ๒๕๖๘



ปัจจัยนิเวศ	พิกัด X	พิกัด Y	รายละเอียดปัจจัยนิเวศ	สถานะ
-------------	---------	---------	-----------------------	-------

--	--	--	--	--



ประมวลภาพการลาดตระเวน เขตรักษาพันธุ์สัตว์ป่าเวียงลอ ประจำเดือน กุมภาพันธ์ ๒๕๖๘







วันที่/ชุดลาดตระเวน/พิกัด	รายละเอียดภาพ	ภาพถ่าย
วันที่ ๑๓ ก.พ. ๒๐๒๕ ชื่อชุดลาดตระเวน ห้วยแก่น พิกัด ๑๒๖๕๒๔ , ๒๑๕๑๐๗๓	เริ่มลาดตระเวนตรวจสอบไฟบริเวณป่าห้วยม่วง ท้องที่บ้านห้วยสารภี หมู่ที่ ๑๒ ตำบลทุ่งรวงทอง อำเภอจุน จังหวัดพะเยา	
วันที่ ๑๓ ก.พ. ๒๐๒๕ ชื่อชุดลาดตระเวน ห้วยแก่น พิกัด ๑๒๑๑๑๘ , ๒๑๓๒๐๔๖	สิ้นสุดลาดตระเวนบริเวณที่ทำการเขตรักษาพันธุ์สัตว์ป่าเวียงลอ ท้องที่บ้านเข็ยะ หมู่ที่ ๔ ตำบลจุน อำเภอจุน จังหวัดพะเยา	
วันที่ ๑๒ ก.พ. ๒๐๒๕ ชื่อชุดลาดตระเวน สำนักงานเขต พิกัด ๑๑๒๔๒๕ , ๒๑๓๔๘๓๑	ไฟป่า จุดตรวจพบจุดความร้อนไฟป่า (Hotspot) บริเวณป่าดอยลูกแตก ท้องที่บ้านห้วยต้นตุ่มกลาง หมู่ที่ ๑๓ ตำบลห้วยลาน อำเภอดอกคำใต้ จังหวัดพะเยา	
วันที่ ๑๕ ก.พ. ๒๐๒๕ ชื่อชุดลาดตระเวน ห้วยแก่น พิกัด ๑๐๙๕๒๙ , ๒๑๔๕๒๖๐	สิ้นสุดลาดตระเวนตรวจสอบจุดความร้อนป่าห้วยตุม ท้องที่บ้านทุ่งต้นศรี หมู่ที่ ๕ ตำบลห้วยลาน อำเภอดอกคำใต้ จังหวัดพะเยา	



ประมวลภาพการลาดตระเวน เขตรักษาพันธุ์สัตว์ป่าเวียงลอ ประจำเดือน กุมภาพันธ์ ๒๕๖๘



วันที่/ชุดลาดตระเวน/พิกัด	รายละเอียดภาพ	ภาพถ่าย
วันที่ ๑๕ ก.พ. ๒๐๒๕ ชื่อชุดลาดตระเวน ห้วยแก่น พิกัด ๖๐๙๕๔๙ , ๒๑๔๕๒๖๐	เริ่มลาดตระเวนตรวจสอบจุดความร้อนบริเวณป่าห้วยด้อม ท้องที่บ้านทุ่งต้นศรี หมู่ที่ ๕ ตำบลห้วยลาน อำเภอดอกคำใต้ จังหวัดพะเยา	
วันที่ ๑๕ ก.พ. ๒๐๒๕ ชื่อชุดลาดตระเวน ห้วยแก่น พิกัด ๖๐๙๘๘๙ , ๒๑๔๕๑๗๙	ไฟป่า จุดควบคุมจุดความร้อนไฟป่า (Hotspot) บริเวณป่า ดอยกิวแก้ว ท้องที่บ้านทุ่งต้นศรี หมู่ที่ ๔ ตำบลห้วยลาน อำเภอดอกคำใต้ จังหวัดพะเยา	
วันที่ ๑๓ ก.พ. ๒๐๒๕ ชื่อชุดลาดตระเวน จุดสกัดแม่ทะลาย พิกัด ๖๒๕๒๕๙ , ๒๑๒๘๑๙๔	เริ่มลาดตระเวนตรวจสอบแนวเขตป่า บริเวณป่า ห้วยจิวโตน ท้องที่บ้านแม่ทะลาย หมู่ที่ ๒ ตำบล พระธาตุซิงแกง อำเภोजุน จังหวัดพะเยา	
วันที่ ๑๓ ก.พ. ๒๐๒๕ ชื่อชุดลาดตระเวน จุดสกัดแม่ทะลาย พิกัด ๖๒๔๖๓๙ , ๒๑๒๘๖๘๘	สิ้นสุดลาดตระเวนตรวจสอบแนวเขตป่า บริเวณจุดสกัดที่ เวียงลอ ๒ แม่ทะลาย (วล.๒) ท้องที่บ้านแม่ทะลาย หมู่ที่ ๒ ตำบลพระธาตุซิงแกง อำเภोजุน จังหวัดพะเยา	



ประมวลภาพการลาดตระเวน
เขตรักษาพันธุ์สัตว์ป่าเวียงลอ
ประจำเดือน กุมภาพันธ์ ๒๕๖๘



วันที่/ชุดลาดตระเวน/พิกัด	รายละเอียดภาพ	ภาพถ่าย
<p>วันที่ ๒๐ ก.พ. ๒๐๒๕ ชื่อชุดลาดตระเวน ห้วยแก่น พิกัด ๑๒๓๒๐๖ , ๑๑๓๐๙๖๓</p>	<p>เริ่มลาดตระเวนตรวจสอบแนวเขตป่าร่วมกับทหาร มณฑลทหารบกที่ ๓๔ (มทบ.๓๔) บริเวณป่าห้วยแม่ถ้ง ท้องที่บ้านธาตุขิงแกงบน หมู่ที่ ๕ ตำบลพระธาตุขิงแกง อำเภอจุน จังหวัดพะเยา</p>	
<p>วันที่ ๒๐ ก.พ. ๒๐๒๕ ชื่อชุดลาดตระเวน ห้วยแก่น พิกัด ๑๒๐๕๖๗ , ๑๑๓๒๔๐๖</p>	<p>สิ้นสุดลาดตระเวนตรวจสอบแนวเขตป่า บริเวณ อ่างเก็บน้ำจุน ท้องที่บ้านเขี้ยว หมู่ที่ ๔ ตำบลจุน อำเภอ จุน จังหวัดพะเยา</p>	
<p>วันที่ ๑๒ ก.พ. ๒๐๒๕ ชื่อชุดลาดตระเวน สำนักงานเขต พิกัด ๑๑๒๗๖๕ , ๑๑๒๙๔๘๔</p>	<p>เปลี่ยนรูปแบบการเดินทาง เป็นทางเท้า</p>	
<p>วันที่ ๑๒ ก.พ. ๒๐๒๕ ชื่อชุดลาดตระเวน สำนักงานเขต พิกัด ๑๑๒๖๕๕ , ๑๑๒๙๔๓๓</p>	<p>ไฟป่า จุดควบคุมจุดความร้อนไฟป่า(Hotspot) บริเวณป่า ห้วยลาน ท้องที่บ้านกองแล หมู่ที่ ๖ ตำบลดงสุวรรณ อำเภอดอกคำใต้ จังหวัดพะเยา</p>	



ประมวลภาพการลาดตระเวน เขตรักษาพันธุ์สัตว์ป่าเวียงลอ ประจำเดือน กุมภาพันธ์ ๒๕๖๘







วันที่/ชุดลาดตระเวน/พิกัด	รายละเอียดภาพ	ภาพถ่าย
วันที่ ๑๒ ก.พ. ๒๐๒๕ ชื่อชุดลาดตระเวน สำนักงานเขต พิกัด ๑๒๑๑๒๙ , ๒๑๓๒๐๔๗	สิ้นสุดลาดตระเวนตรวจสอบจุดความร้อน(hotspot) บริเวณที่ทำการเขตรักษาพันธุ์สัตว์ป่าเวียงลอ ท้องที่บ้าน เขี้ยว หมู่ที่ ๔ ตำบลจุน อำเภอจุน จังหวัดพะเยา	
วันที่ ๑๒ ก.พ. ๒๐๒๕ ชื่อชุดลาดตระเวน สำนักงานเขต พิกัด ๑๑๑๓๒๓ , ๒๑๓๕๐๘๖	เริ่มลาดตระเวนทางเท้าตรวจสอบไฟป่า และเปลี่ยน รูปแบบการเดินทางเป็นลาดตระเวนทางรถยนต์	
วันที่ ๑๒ ก.พ. ๒๐๒๕ ชื่อชุดลาดตระเวน สำนักงานเขต พิกัด ๑๒๑๑๓๘ , ๒๑๓๒๐๖๑	เริ่มลาดตระเวนตรวจสอบจุดความร้อน(hotspot) ทางรถยนต์บริเวณที่ทำการเขตรักษาพันธุ์สัตว์ป่าเวียงลอ ท้องที่บ้านเขี้ยว หมู่ที่ ๔ ตำบลจุน อำเภอจุน จังหวัด พะเยา	
วันที่ ๑๒ ก.พ. ๒๐๒๕ ชื่อชุดลาดตระเวน สำนักงานเขต พิกัด ๑๑๒๓๖๙ , ๒๑๒๙๕๔๘	เปลี่ยนรูปแบบการเดินทาง จากทางเท้า เป็นทางรถยนต์	



ประมวลภาพการลาดตระเวน เขตรักษาพันธุ์สัตว์ป่าเวียงลอ ประจำเดือน กุมภาพันธ์ ๒๕๖๘



วันที่/ชุดลาดตระเวน/พิกัด	รายละเอียดภาพ	ภาพถ่าย
วันที่ ๒๑ ก.พ. ๒๐๒๕ ชื่อชุดลาดตระเวน ห้วยแก่น พิกัด ๑๑๑๗๑๒ , ๒๑๓๘๐๙๗	ไฟป่า จุดควบคุมจุดความร้อนไฟป่า (Hotspot) บริเวณป่า ห้วยคอกหมู ท้องที่บ้านแทนคำพัฒนา หมู่ที่ ๑๖ ตำบล ห้วยลาน อำเภอดอกคำใต้ จังหวัดพะเยา	
วันที่ ๒๑ ก.พ. ๒๐๒๕ ชื่อชุดลาดตระเวน ห้วยแก่น พิกัด ๑๑๐๖๐๔ , ๒๑๓๗๙๔๖	สิ้นสุดลาดตระเวนตรวจสอบจุดความร้อนไฟป่า (Hotspot) บริเวณท้องที่บ้านแทนคำพัฒนา หมู่ที่ ๑๖ ตำบลห้วยลาน อำเภอดอกคำใต้ จังหวัดพะเยา	
วันที่ ๒๑ ก.พ. ๒๐๒๕ ชื่อชุดลาดตระเวน ห้วยแก่น พิกัด ๑๑๑๑๒๘ , ๒๑๓๘๐๑๑	เริ่มลาดตระเวนตรวจสอบจุดความร้อนไฟป่า (Hotspot) บริเวณป่าห้วยคอกหมู ท้องที่บ้านแทนคำพัฒนา หมู่ที่ ๑๖ ตำบลห้วยลาน อำเภอดอกคำใต้ จังหวัดพะเยา	
วันที่ ๒๐ ก.พ. ๒๐๒๕ ชื่อชุดลาดตระเวน สำนักงานเขต พิกัด ๑๒๑๐๗๒ , ๒๑๓๒๐๙๑	สิ้นสุดลาดตระเวนตรวจสอบจุดความร้อน(hotspot) บริเวณที่ทำการเขตรักษาพันธุ์สัตว์ป่าเวียงลอ ท้องที่บ้าน เข็ญ หมู่ที่ ๔ ตำบลจุน อำเภอจุน จังหวัดพะเยา	



ประมวลภาพการลาดตระเวน
เขตรักษาพันธุ์สัตว์ป่าเวียงลอ
ประจำเดือน กุมภาพันธ์ ๒๕๖๘



วันที่/ชุดลาดตระเวน/พิกัด	รายละเอียดภาพ	ภาพถ่าย
<p>วันที่ ๒๐ ก.พ. ๒๐๒๕ ชื่อชุดลาดตระเวน สำนักงานเขต พิกัด ๑๒๑๑๒๔ , ๒๑๓๒๐๖๔</p>	<p>เริ่มลาดตระเวนตรวจสอบจุดความร้อน(hotspot) ทางรถยนต์บริเวณที่ทำการเขตรักษาพันธุ์สัตว์ป่าเวียงลอ ท้องที่บ้านเขี้ยว หมู่ที่ ๔ ตำบลจุน อำเภोजุน จังหวัด พะเยา</p>	
<p>วันที่ ๒๐ ก.พ. ๒๐๒๕ ชื่อชุดลาดตระเวน สำนักงานเขต พิกัด ๑๑๑๓๓๒ , ๒๑๔๑๓๑๖</p>	<p>เปลี่ยนรูปแบบการเดินทาง เป็นทางเท้า</p>	
<p>วันที่ ๒๐ ก.พ. ๒๐๒๕ ชื่อชุดลาดตระเวน สำนักงานเขต พิกัด ๑๑๑๓๔๑ , ๒๑๔๑๓๒๑</p>	<p>เปลี่ยนรูปแบบการเดินทาง จากทางเท้า เป็นทางรถยนต์</p>	
<p>วันที่ ๒๐ ก.พ. ๒๐๒๕ ชื่อชุดลาดตระเวน สำนักงานเขต พิกัด ๑๑๑๖๒๒ , ๒๑๔๒๒๓๘</p>	<p>ไฟป่า จุดควบคุมจุดความร้อนไฟป่า (Hotspot) บริเวณป่า ห้วยหินเขี้ยว ท้องที่บ้านกิวแก้ว หมู่ที่ ๘ ตำบล ห้วยข้าวกล้า อำเภोजุน จังหวัดพะเยา</p>	



ประมวลภาพการลาดตระเวน เขตรักษาพันธุ์สัตว์ป่าเวียงลอ ประจำเดือน กุมภาพันธ์ ๒๕๖๘



วันที่/ชุดลาดตระเวน/พิกัด	รายละเอียดภาพ	ภาพถ่าย
วันที่ ๒๔ ก.พ. ๒๐๒๕ ชื่อชุดลาดตระเวน จุดสกัดแม่ทะลาย พิกัด ๑๒๕๒๘๔ , ๒๑๒๘๒๑๑	เริ่มลาดตระเวนทางรถจักรยานยนต์บริเวณจุดสกัดที่ เวียงลอ ๒ แม่ทะลาย (วล.๒) ท้องที่บ้านแม่ทะลาย หมู่ที่ ๒ ตำบลพระธาตุซิงแกง อำเภอจุน จังหวัดพะเยา	
วันที่ ๑๒ ก.พ. ๒๐๒๕ ชื่อชุดลาดตระเวน สำนักงานเขต พิกัด ๑๑๓๓๘๕ , ๒๑๒๙๖๗๘	ไฟป่า จุดตรวจพบจุดความร้อนไฟป่า (Hotspot) บริเวณป่า ห้วยตง ท้องที่บ้านกองแล หมู่ที่ ๖ ตำบลดงสุวรรณ อำเภอดอกคำใต้ จังหวัดพะเยา	
วันที่ ๑๗ ก.พ. ๒๐๒๕ ชื่อชุดลาดตระเวน ห้วยแก่น พิกัด ๑๑๒๗๒๖ , ๒๑๔๓๙๓๒	สิ้นสุดลาดตระเวนตรวจสอบจุดความร้อนไฟป่า (Hotspot) บริเวณอ่างเก็บน้ำห้วยตะเคียน ท้องที่บ้าน ห้วยแก้วพัฒนา หมู่ที่ ๑๑ ตำบลห้วยข้าวกล้า อำเภอจุน จังหวัดพะเยา	
วันที่ ๑๗ ก.พ. ๒๐๒๕ ชื่อชุดลาดตระเวน ห้วยแก่น พิกัด ๑๑๒๖๘๘ , ๒๑๔๓๘๒๗	เริ่มลาดตระเวนตรวจสอบจุดความร้อนไฟป่า (Hotspot) บริเวณอ่างเก็บน้ำห้วยตะเคียน ท้องที่บ้าน ห้วยแก้วพัฒนา หมู่ที่ ๑๑ ตำบลห้วยข้าวกล้า อำเภอจุน จังหวัดพะเยา	



ประมวลภาพการลาดตระเวน
เขตรักษาพันธุ์สัตว์ป่าเวียงลอ
ประจำเดือน กุมภาพันธ์ ๒๕๖๘



วันที่/ชุดลาดตระเวน/พิกัด	รายละเอียดภาพ	ภาพถ่าย
<p>วันที่ ๒๔ ก.พ. ๒๐๒๕ ชื่อชุดลาดตระเวน สำนักงานเขต พิกัด ๑๒๐๔๗๖ , ๒๑๓๒๕๖๒</p>	<p>เริ่มลาดตระเวนทางรถยนต์บริเวณที่ทำการเขตรักษาพันธุ์สัตว์ป่าเวียงลอ ท้องที่บ้านเขี้ยะ หมู่ที่ ๔ ตำบลจุน อำเภอจุน จังหวัดพะเยา</p>	
<p>วันที่ ๒๔ ก.พ. ๒๐๒๕ ชื่อชุดลาดตระเวน สำนักงานเขต พิกัด ๑๒๕๒๙๐ , ๒๑๒๘๒๒๒</p>	<p>เปลี่ยนรูปแบบการเดินทาง เป็นทางเท้า</p>	
<p>วันที่ ๒๔ ก.พ. ๒๐๒๕ ชื่อชุดลาดตระเวน สำนักงานเขต พิกัด ๑๒๕๒๙๐ , ๒๑๒๘๒๒๕</p>	<p>เปลี่ยนรูปแบบการเดินทาง จากทางเท้า เป็นทางรถยนต์</p>	
<p>วันที่ ๒๔ ก.พ. ๒๐๒๕ ชื่อชุดลาดตระเวน สำนักงานเขต พิกัด ๑๒๑๐๖๐ , ๒๑๓๒๑๑๕</p>	<p>สิ้นสุดลาดตระเวนบริเวณที่ทำการเขตรักษาพันธุ์สัตว์ป่าเวียงลอ ท้องที่บ้านเขี้ยะ หมู่ที่ ๔ ตำบลจุน อำเภอจุน จังหวัดพะเยา</p>	



ประมวลภาพการลาดตระเวน เขตรักษาพันธุ์สัตว์ป่าเวียงลอ ประจำเดือน กุมภาพันธ์ ๒๕๖๘



วันที่/ชุดลาดตระเวน/พิกัด	รายละเอียดภาพ	ภาพถ่าย
วันที่ ๑๘ ก.พ. ๒๐๒๕ ชื่อชุดลาดตระเวน สำนักงานเขต พิกัด ๑๒๑๑๒๖ , ๒๑๓๒๐๕๗	เริ่มลาดตระเวนตรวจสอบจุดความร้อน(hotspot) ทาง รถยนต์บริเวณที่ทำการเขตรักษาพันธุ์สัตว์ป่าเวียงลอ ท้องที่บ้านเข็ญ หมู่ที่ ๔ ตำบลจุน อำเภอจุน จังหวัด พะเยา	
วันที่ ๑๘ ก.พ. ๒๐๒๕ ชื่อชุดลาดตระเวน สำนักงานเขต พิกัด ๑๒๑๑๒๐ , ๒๑๓๒๐๓๒	สิ้นสุดลาดตระเวนตรวจสอบจุดความร้อน(hotspot) บริเวณที่ทำการเขตรักษาพันธุ์สัตว์ป่าเวียงลอ ท้องที่บ้าน เข็ญ หมู่ที่ ๔ ตำบลจุน อำเภอจุน จังหวัดพะเยา	
วันที่ ๑๘ ก.พ. ๒๐๒๕ ชื่อชุดลาดตระเวน สำนักงานเขต พิกัด ๑๑๐๑๕๑ , ๒๑๔๒๓๗๕	เปลี่ยนรูปแบบการเดินทาง เป็นทางเท้า	
วันที่ ๑๘ ก.พ. ๒๐๒๕ ชื่อชุดลาดตระเวน สำนักงานเขต พิกัด ๑๑๐๔๓๓ , ๒๑๔๒๔๓๖	ไฟป่า จุดควบคุมความร้อนไฟป่า (Hotspot) บริเวณป่าห้วย กิ้วแก้ว ท้องที่บ้านศรีดอนแก้ว หมู่ที่ ๘ ตำบลห้วยลาน อำเภอดอกคำใต้ จังหวัดพะเยา	



ประมวลภาพการลาดตระเวน
เขตรักษาพันธุ์สัตว์ป่าเวียงลอ
ประจำเดือน กุมภาพันธ์ ๒๕๖๘



วันที่/ชุดลาดตระเวน/พิกัด	รายละเอียดภาพ	ภาพถ่าย
<p>วันที่ ๑๘ ก.พ. ๒๐๒๕ ชื่อชุดลาดตระเวน สำนักงานเขต พิกัด ๑๑๐๑๕๓ , ๒๑๔๒๕๒๗</p>	<p>เปลี่ยนรูปแบบการเดินทาง จากทางเท้า เป็นทางรถยนต์</p>	
<p>วันที่ ๒๑ ก.พ. ๒๐๒๕ ชื่อชุดลาดตระเวน สำนักงานเขต พิกัด ๑๒๑๑๑๕ , ๒๑๓๒๐๒๙</p>	<p>สิ้นสุดลาดตระเวนตรวจสอบจุดความร้อน (hotspot) บริเวณที่ทำการเขตรักษาพันธุ์สัตว์ป่าเวียงลอ ท้องที่บ้าน เขียะ หมู่ที่ ๔ ตำบลจุน อำเภอจุน จังหวัดพะเยา</p>	
<p>วันที่ ๒๑ ก.พ. ๒๐๒๕ ชื่อชุดลาดตระเวน สำนักงานเขต พิกัด ๑๒๑๑๐๙ , ๒๑๓๒๐๗๘</p>	<p>เริ่มลาดตระเวนตรวจสอบจุดความร้อน(hotspot) ทาง รถยนต์บริเวณที่ทำการเขตรักษาพันธุ์สัตว์ป่าเวียงลอ ท้องที่บ้านเขียะ หมู่ที่ ๔ ตำบลจุน อำเภอจุน จังหวัด พะเยา</p>	
<p>วันที่ ๒๑ ก.พ. ๒๐๒๕ ชื่อชุดลาดตระเวน สำนักงานเขต พิกัด ๑๒๑๖๙๘๑ , ๒๑๓๙๔๘๘</p>	<p>ไฟป่า จุดควบคุมจุดความร้อนไฟป่า (Hotspot) บริเวณป่า ห้วยเคียน ท้องที่บ้านดอนไชย หมู่ที่ ๖ ตำบลจุน อำเภอ จุน จังหวัดพะเยา</p>	



ประมวลภาพการลาดตระเวน เขตรักษาพันธุ์สัตว์ป่าเวียงลอ ประจำเดือน กุมภาพันธ์ ๒๕๖๘



วันที่/ชุดลาดตระเวน	รายละเอียดภาพ	ภาพถ่าย
<p>วันที่ ๒๑ ก.พ. ๒๐๒๕</p> <p>ชื่อชุดลาดตระเวน สำนักงานเขต พิภักดิ์</p> <p>๖๒๗๐๙๐ , ๒๑๓๙๓๖๖</p>	<p>เปลี่ยนรูปแบบการเดินทาง จากทางเท้า เป็นทางรถยนต์</p>	
<p>วันที่ ๑๔ ก.พ. ๒๐๒๕</p> <p>ชื่อชุดลาดตระเวน สำนักงานเขต พิภักดิ์</p> <p>๖๒๑๑๒๖ , ๒๑๓๒๑๐๘</p>	<p>เริ่มลาดตระเวนตรวจสอบจุดความร้อน(hotspot) ทางรถยนต์บริเวณที่ทำการเขตรักษาพันธุ์สัตว์ป่าเวียงลอ ท้องที่บ้านเขี้ยว หมู่ที่ ๔ ตำบลจุน อำเภอจุน จังหวัดพะเยา</p>	
<p>วันที่ ๑๔ ก.พ. ๒๐๒๕</p> <p>ชื่อชุดลาดตระเวน สำนักงานเขต พิภักดิ์</p> <p>๖๒๔๗๐๗ , ๒๑๔๔๓๑๗</p>	<p>เปลี่ยนรูปแบบการเดินทาง จากทางเท้า เป็นทางรถยนต์</p>	
<p>วันที่ ๑๔ ก.พ. ๒๐๒๕</p> <p>ชื่อชุดลาดตระเวน สำนักงานเขต พิภักดิ์</p> <p>๖๒๔๖๑๗ , ๒๑๔๔๔๙๓</p>	<p>เปลี่ยนรูปแบบการเดินทาง เป็นทางเท้า</p>	







ประมวลภาพการลาดตระเวน
เขตรักษาพันธุ์สัตว์ป่าเวียงลอ
ประจำเดือน กุมภาพันธ์ ๒๕๖๘



วันที่/ชุดลาดตระเวน	รายละเอียดภาพ	ภาพถ่าย
<p>วันที่ ๑๔ ก.พ. ๒๐๒๕</p> <p>ชื่อชุดลาดตระเวน สำนักงานเขต พิกัด ๑๒๑๑๒๕ , ๒๑๓๒๐๓๕</p>	<p>สิ้นสุดลาดตระเวนตรวจสอบจุดความร้อน (hotspot) บริเวณที่ทำการเขตรักษาพันธุ์สัตว์ป่าเวียงลอ ท้องที่บ้าน เซียง หมู่ที่ ๔ ตำบลจุน อำเภอจุน จังหวัดพะเยา</p>	
<p>วันที่ ๑๘ ก.พ. ๒๐๒๕</p> <p>ชื่อชุดลาดตระเวน ห้วยแก่น พิกัด ๑๑๒๖๑๕ , ๒๑๔๓๙๔๙</p>	<p>เริ่มลาดตระเวนตรวจสอบจุดความร้อนไฟป่า (Hotspot) บริเวณอ่างเก็บน้ำห้วยตะเคียน ท้องที่บ้าน ห้วยแก้วพัฒนา หมู่ที่ ๑๑ ตำบลห้วยข้าวกล้า อำเภอจุน จังหวัดพะเยา</p>	
<p>วันที่ ๑๘ ก.พ. ๒๐๒๕</p> <p>ชื่อชุดลาดตระเวน ห้วยแก่น พิกัด ๑๑๒๖๑๕ , ๒๑๔๓๙๔๓</p>	<p>สิ้นสุดลาดตระเวนตรวจสอบจุดความร้อนไฟป่า (Hotspot) บริเวณอ่างเก็บน้ำห้วยตะเคียน ท้องที่บ้าน ห้วยแก้วพัฒนา หมู่ที่ ๑๑ ตำบลห้วยข้าวกล้า อำเภอจุน จังหวัดพะเยา</p>	
<p>วันที่ ๑๘ ก.พ. ๒๐๒๕</p> <p>ชื่อชุดลาดตระเวน ห้วยแก่น พิกัด ๑๑๑๕๗๗ , ๒๑๔๓๗๐๓</p>	<p>ไฟป่า จุดควบคุมจุดความร้อนไฟป่า (Hotspot) บริเวณป่า ห้วยตะเคียน ท้องที่บ้านห้วยแก้วพัฒนา หมู่ที่ ๑๑ ตำบล ห้วยข้าวกล้า อำเภอจุน จังหวัดพะเยา</p>	



ประมวลภาพการลาดตระเวน เขตรักษาพันธุ์สัตว์ป่าเวียงลอ ประจำเดือน กุมภาพันธ์ ๒๕๖๘

วันที่/ชุดลาดตระเวน	รายละเอียดภาพ	ภาพถ่าย
วันที่ ๑๔ ก.พ. ๒๐๒๕ ชื่อชุดลาดตระเวน ห้วยแก่น พิกัด ๑๒๑๑๒๘ , ๑๑๓๒๐๔๒	เริ่มลาดตระเวนทางรถยนต์บริเวณที่ทำการเขตรักษาพันธุ์สัตว์ป่าเวียงลอ ท้องที่บ้านเข็ยะ หมู่ที่ ๔ ตำบลจุน อำเภोजุน จังหวัดพะเยา	
วันที่ ๑๔ ก.พ. ๒๐๒๕ ชื่อชุดลาดตระเวน ห้วยแก่น พิกัด ๑๒๑๑๒๒ , ๑๑๓๒๐๓๗	สิ้นสุดลาดตระเวนบริเวณที่ทำการเขตรักษาพันธุ์สัตว์ป่าเวียงลอ ท้องที่บ้านเข็ยะ หมู่ที่ ๔ ตำบลจุน อำเภोजุน จังหวัดพะเยา	
วันที่ ๑๔ ก.พ. ๒๐๒๕ ชื่อชุดลาดตระเวน ห้วยแก่น พิกัด ๑๒๔๖๐๘ , ๑๑๔๔๗๓๒	จัดทำแนวกันไฟเพื่อป้องกันและแก้ไขปัญหาไฟป่า หมอกควันและฝุ่นละออง บริเวณป่าห้วยคอกหมู ท้องที่บ้านห้วยยางขาม ม.๒ ต.ห้วยยางขาม อ.จุน จ.พะเยา	
วันที่ ๒๐ ก.พ. ๒๐๒๕ ชื่อชุดลาดตระเวน ห้วยแก่น พิกัด ๑๑๑๗๑๔ , ๑๑๔๑๔๘๕	สิ้นสุดการทำแนวกันไฟป่า บริเวณประตูเวียงลอ ท้องที่บ้านกัวแก้ว หมู่ที่ ๘ ตำบลห้วยข้าวก่า อำเภोजุน จังหวัดพะเยา	



ประมวลภาพการลาดตระเวน เขตรักษาพันธุ์สัตว์ป่าเวียงลอ ประจำเดือน กุมภาพันธ์ ๒๕๖๘



วันที่/ชุดลาดตระเวน	รายละเอียดภาพ	ภาพถ่าย
วันที่ ๒๐ ก.พ. ๒๐๒๕ ชื่อชุดลาดตระเวน ห้วยแก่น พิกัด ๑๑๑๓๓๕ , ๑๑๔๑๓๓๘	ร่วมกับปกครองอำเภอจุน เทศบาลห้วยข้าวกล้า อ.ส.ม ผู้นำชุมชนและราษฎรบ้านกิวแก้ว หมู่ที่ ๘ ผู้นำชุมชน และราษฎรบ้านห้วยแก้วพัฒนา หมู่ที่ ๑๑ ทำแนวกันไฟป่าเพื่อป้องกันและแก้ไขปัญหาไฟป่าหมอกควันและฝุ่นละออง บริเวณประตูเวียงลอ ท้องที่บ้านกิวแก้ว หมู่ที่ ๘ ตำบลห้วยข้าวกล้า อำเภอจุน จังหวัดพะเยา	
วันที่ ๑๒ ก.พ. ๒๐๒๕ ชื่อชุดลาดตระเวน สำนักงานเขต พิกัด ๑๑๒๗๓๙ , ๑๑๓๐๓๖๙	ไฟป่า จุดตรวจพบความร้อนไฟป่า (Hotspot) บริเวณป่าห้วยดง ท้องที่บ้านกองแล หมู่ที่ ๖ ตำบลดงสุวรรณ อำเภอดอกคำใต้ จังหวัดพะเยา	
วันที่ ๑๑ ก.พ. ๒๐๒๕ ชื่อชุดลาดตระเวน ห้วยแก่น พิกัด ๑๓๕๑๔๔ , ๑๑๒๔๖๒๔	สิ้นสุดการทำจัดทำแนวกันไฟ เพื่อป้องกันและแก้ไข ปัญหาไฟป่าหมอกควันและฝุ่นละออง บริเวณป่าห้วยยางม้า ท้องที่บ้านหนองขวาง หมู่ที่ ๑๐ ตำบลลอย อำเภอลอง จังหวัดพะเยา	
วันที่ ๑๑ ก.พ. ๒๐๒๕ ชื่อชุดลาดตระเวน ห้วยแก่น พิกัด ๑๓๔๙๕๔ , ๑๑๒๔๐๐๑	เริ่มต้นจัดทำแนวกันไฟ เพื่อป้องกันและแก้ไขปัญหาไฟป่าหมอกควันและฝุ่นละออง บริเวณท้องที่บ้านห้วยแม่แดง หมู่ที่ ๖ ตำบลนาปรัง อำเภอลอง จังหวัดพะเยา	



ประมวลภาพการลาดตระเวน เขตรักษาพันธุ์สัตว์ป่าเวียงลอ ประจำเดือน กุมภาพันธ์ ๒๕๖๘



วันที่/ชุดลาดตระเวน	รายละเอียดภาพ	ภาพถ่าย
วันที่ ๑๐ ก.พ. ๒๐๒๕ ชื่อชุดลาดตระเวน ห้วยแก่น พิกัด ๑๒๖๙๘๗ , ๑๑๓๙๔๙๐	สิ้นสุดการทำแนวกันไฟ เพื่อป้องกันและแก้ไขปัญหาไฟป่าหมอกควันและฝุ่นละออง บริเวณป่าห้วยเคียน ท้องที่บ้านดอนไชย หมู่ที่ ๖ ตำบลจุน อำเภोजุน จังหวัดพะเยา	
วันที่ ๑๐ ก.พ. ๒๐๒๕ ชื่อชุดลาดตระเวน ห้วยแก่น พิกัด ๑๒๖๘๐๔ , ๑๑๓๙๓๓๐	เริ่มต้นจัดทำแนวกันไฟ เพื่อป้องกันและแก้ไขปัญหาไฟป่าหมอกควันและฝุ่นละออง บริเวณป่าห้วยเคียน ท้องที่บ้านดอนไชยพัฒนา หมู่ที่ ๑๔ ตำบลจุน อำเภोजุน จังหวัดพะเยา	
วันที่ ๒๕ ก.พ. ๒๐๒๕ ชื่อชุดลาดตระเวน ห้วยแก่น พิกัด ๑๒๑๑๓๔ , ๑๑๓๒๒๒๘	เริ่มลาดตระเวนทางรถยนต์บริเวณที่ทำการเขตรักษาพันธุ์สัตว์ป่าเวียงลอ ท้องที่บ้านเข็ญ หมู่ที่ ๔ ตำบลจุน อำเภोजุน จังหวัดพะเยา	
วันที่ ๒๕ ก.พ. ๒๐๒๕ ชื่อชุดลาดตระเวน ห้วยแก่น พิกัด ๑๒๔๖๑๐ , ๑๑๔๔๕๖๕	จัดทำแนวกันไฟเพื่อป้องกันและแก้ไขปัญหาไฟป่าหมอกควันและฝุ่นละออง บริเวณป่าห้วยคอกหมู ท้องที่บ้านห้วยยางขาม หมู่ที่ ๒ ตำบลห้วยยางขาม อำเภोजุน จังหวัดพะเยา	



ประมวลภาพการลาดตระเวน
เขตรักษาพันธุ์สัตว์ป่าเวียงลอ
ประจำเดือน กุมภาพันธ์ ๒๕๖๘



วันที่/ชุดลาดตระเวน	รายละเอียดภาพ	ภาพถ่าย
วันที่ ๒๕ ก.พ. ๒๐๒๕ ชื่อชุดลาดตระเวน ห้วยแก่น พิภักดิ์ ๑๒๑๑๓๘ , ๒๑๓๒๐๔๐	สิ้นสุดลาดตระเวนบริเวณที่ทำการเขตรักษาพันธุ์สัตว์ป่า เวียงลอ ท้องที่บ้านเขี้ยะ หมู่ที่ ๔ ตำบลจุน อำเภอจุน จังหวัดพะเยา	



สรุปผลงานลาดตระเวน เขตรักษาพันธุ์สัตว์ป่าเวียงลอ ประจำเดือน กุมภาพันธ์ ๒๕๖๘



สรุปผลการดำเนินงาน

จากผลการดำเนินงานข้างต้นสามารถสรุปผลได้ดังนี้

๑. ในพื้นที่เขตรักษาพันธุ์สัตว์ป่าเวียงลอยังคงมีการคุกคามจากการลักลอบล่าสัตว์ป่าอยู่ในบางพื้นที่
๒. บางพื้นที่ยังตรวจพบการลักลอบตัดไม้มีค่า

ปัญหาและอุปสรรค

๑. จำนวนเจ้าหน้าที่ปฏิบัติงานด้านการลาดตระเวนที่ไม่เพียงพอเมื่อเทียบกับสัดส่วนของพื้นที่
๒. เนื่องจากช่วงนี้เป็นหน้าฝน ความชื้นสูงมากส่งผลให้อุปกรณ์ที่ใช้งานในภาคสนามเริ่มมีการชำรุด บางชุดเสียหายขณะปฏิบัติหน้าที่ อาทิเช่น GPS และกล้องถ่ายรูป เป็นต้น
๓. ตัวชี้วัดจะซ้ำซ้อนกับงบการลาดตระเวนปกติ

ข้อเสนอแนะ

๑. อยากให้มีการเพิ่มจำนวนเจ้าหน้าที่ให้มากขึ้น
๒. ตั้งจุดสกัดเพิ่มเติมในพื้นที่เสี่ยงต่อการลักลอบเข้ามากระทำผิด
๓. การปรับเปลี่ยนสายงานพนักงานราชการ/คนงาน เป็นพนักงานราชการ/พิทักษ์ป่า เนื่องจากขาดเจ้าหน้าที่ผู้ที่ใช้บังคับกฎหมาย ประกอบกับพนักงานราชการ/คนงานเป็นเจ้าหน้าที่ที่ปฏิบัติงานในพื้นที่มานานมีความรู้และประสบการณ์ในพื้นที่เป็นอย่างมาก
๔. เพิ่มความมั่นคงของเจ้าหน้าที่ผู้ปฏิบัติงาน โดยเฉพาะอย่างยิ่งในพนักงานจ้างเหมา

แผนการลาดตระเวนในเดือนต่อไป

๑. เจ้าหน้าที่ผู้เกี่ยวข้อง ได้มีการประชุมวางแผนการเดินทางลาดตระเวนในพื้นที่เสี่ยง ในวันที่ ๒ ธันวาคม ๒๕๖๗

(ลงชื่อ) ผู้จัดทำรายงาน

(นายธีรพันธ์ ศรีกันหา)

วันที่ ๒๘ กุมภาพันธ์ ๒๕๖๘

(ลงชื่อ) ผู้จัดตรวจรายงาน

(นายวราฤทธิ์ ไชยสาร)

หัวหน้าเขตรักษาพันธุ์สัตว์ป่าเวียงลอ

วันที่ ๒๘ กุมภาพันธ์ ๒๕๖๘