



รายงานลาดตระเวนเชิงคุณภาพในพื้นที่อนุรักษ์

อุทยานแห่งชาติดอยหลวง
Doi Luang National Park

ประจำเดือน มิถุนายน ๒๕๖๖



รายงานผลการลาดตระเวน อุทยานแห่งชาติดอยหลวง ประจำเดือน มิถุนายน ๒๕๖๖



จำนวนชุดลาดตระเวน ๑๐ ชุด จำนวนครั้งในการลาดตระเวน ๘๓ ครั้ง จำนวนวันในการลาดตระเวน ๑๔๘ วัน
รวมระยะทางในการลาดตระเวนทั้งหมด ๓,๕๒๙.๓๓ กิโลเมตร

ทีมที่	ชื่อชุดลาดตระเวน	ระหว่างวันที่	จำนวนครั้ง	จำนวนวัน	ระยะทางการลาดตระเวน (กม.)			
					เดินเท้า	รถยนต์	ทางน้ำ	อากาศ
๑	จำป่าทอง		๘	๑๖	๖๓	๑๒๗	๐	๐
๒	ทุ่งม่าน		๙	๑๕	๖๗	๑๕๓	๐	๐
๓	ทำน้ำ		๘	๑๔	๖๕	๒๑๒	๐	๐
๔	ปางอ้อย		๘	๑๕	๗๐	๑๙๑	๐	๐
๕	ผาวี		๙	๑๖	๖๘	๒๘๕	๐	๐
๖	วังแก้ว		๘	๑๕	๖๐	๒๘๘	๐	๐
๗	สันกลาง		๑๐	๑๔	๖๖	๒๕๑	๐	๐
๘	สายตรวจ สาย ๑		๗	๑๔	๕๒	๓๕๗	๐	๐
๙	สายตรวจ สาย ๒		๘	๑๔	๓๘	๗๕๗	๐	๐
๑๐	ห้วยทราย		๘	๑๕	๖๓	๒๙๖	๐	๐
ผลรวม			๘๓	๑๔๘	๖๑๑	๒,๙๑๘	๐	๐

กราฟแสดงจำนวนวัน และระยะทางในการลาดตระเวน

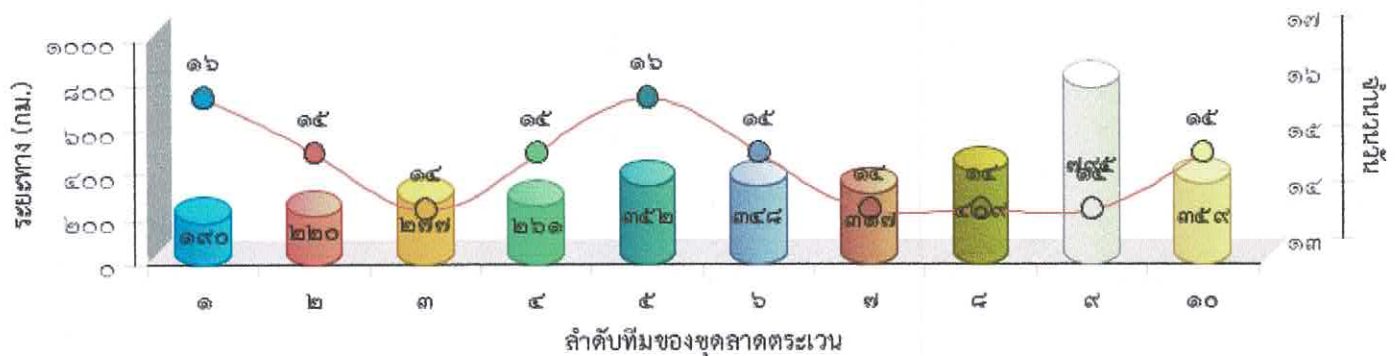



แผนที่แสดงความเข้มข้นของการลาดตระเวน
อุทยานแห่งชาติดอยหลวง
ประจำเดือน มิถุนายน ๒๕๖๖

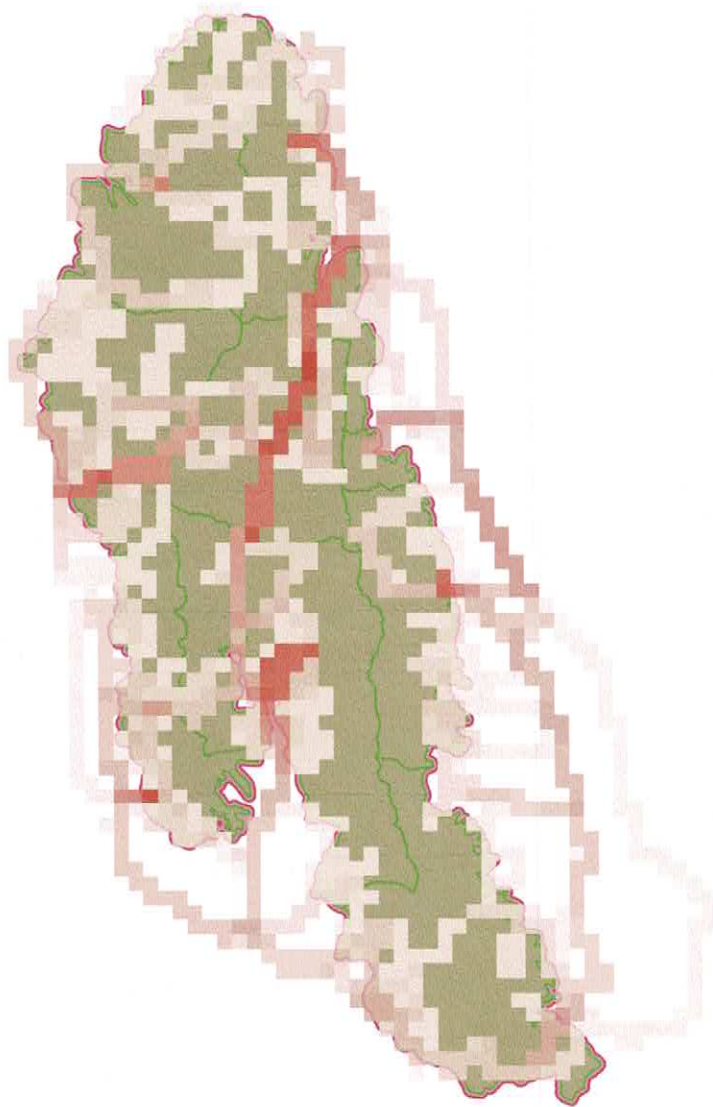



แผนที่แสดงเส้นทางการลาดตระเวน
อุทยานแห่งชาติดอยหลวง
ประจำเดือน มิถุนายน ๒๕๖๖

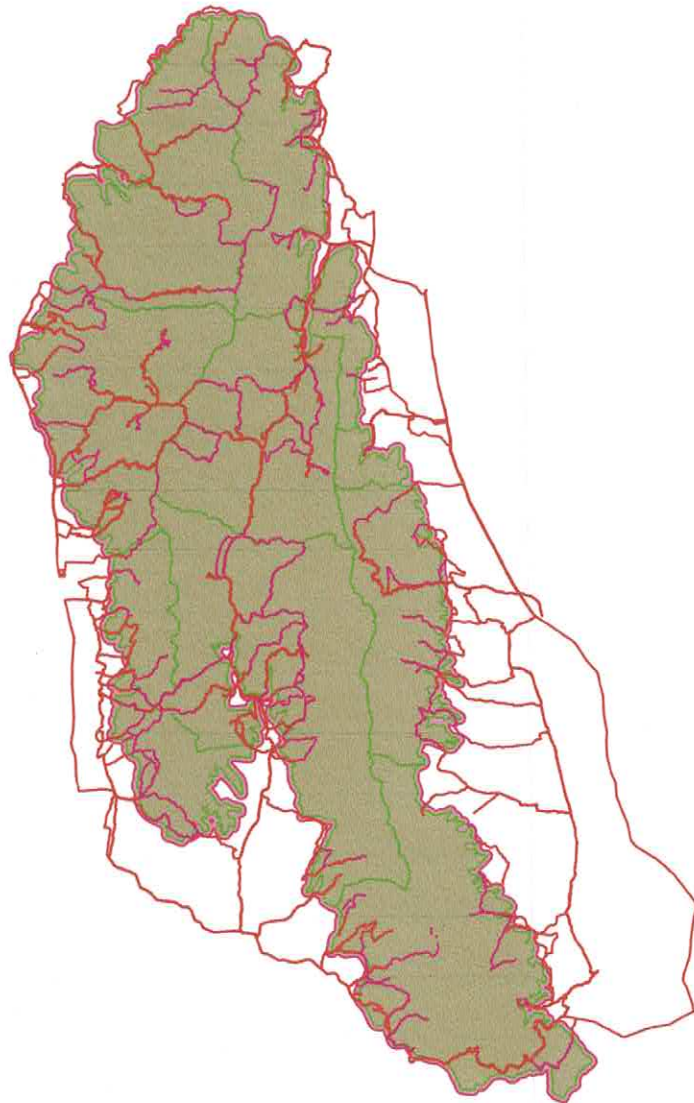



แผนที่แสดงการกระจายของสัตว์ป่า อุทยานแห่งชาติดอยหลวง ประจำเดือน มิถุนายน ๒๕๖๖



ไก่อ่า



อีเห็นข้างลาย



นกยูง



กบทูต



ตะกวด



ไก่อ่าหลังเทา



หมูป่า



เก้ง



กระรอก

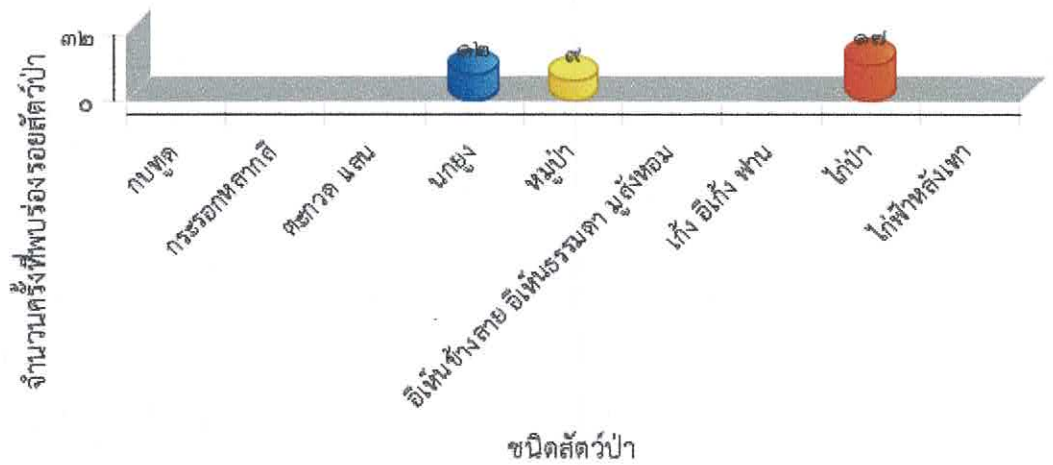



ตารางสรุปการพบปัจจัยคุกคาม
อุทยานแห่งชาติดอยหลวง
ประจำเดือน มิถุนายน ๒๕๖๖



ปัจจัยคุกคาม	ชุดลาดตระเวน	พิกัด X	พิกัด Y	รายละเอียดของปัจจัยคุกคาม	การจัดการ	สถานที่
การล่า	จำป่าทอง	๕๗๒๐๘๕	๒๑๑๘๕๐๑	พบปลอกกระสุนปืนลูกซอง เบอร์ ๑๒ สีแดง สภาพเก่า ยีหื้อลบเลือน จำนวน ๑ ปลอก จึงได้ดำเนินการทำลาย	เก็บกลับ	ในพื้นที่
		๕๗๓๓๒๖	๒๑๑๖๕๗๙	พบปลอกกระสุนปืนลูกซอง เบอร์ ๑๒ สีดำ สภาพเก่า ไม่ทราบยี่ห้อ จำนวน ๑ ปลอก จึงได้ดำเนินการทำลาย	เก็บกลับ	ในพื้นที่
		๕๗๖๕๕๓	๒๑๑๒๖๙๔	พบปลอกกระสุนปืนลูกซอง สีแดง สภาพเก่า ยีหื้อลบเลือน จำนวน ๑ ปลอก จึงได้ดำเนินการทำลาย	ทำลาย	ในพื้นที่
		๕๗๖๕๕๙	๒๑๑๒๖๙๓	พบขนไก่ป่า ถูกถอน จำนวน ๑ กอง จึงได้ดำเนินการเก็บข้อมูลปัจจัยคุกคาม	สังเกตการณ์	ในพื้นที่
		๕๗๖๘๑๖	๒๑๐๘๘๖๐	พบขนไก่ป่า ถูกถอน สภาพใหม่ จำนวน ๑ กอง จึงได้ดำเนินการเก็บข้อมูลปัจจัยคุกคาม	สังเกตการณ์	ในพื้นที่
		๕๗๖๙๘๒	๒๑๐๙๐๐๓	พบปลอกกระสุนปืนลูกซอง เบอร์ ๑๒ สีเขียว สภาพเก่า ไม่ทราบยี่ห้อ จำนวน ๑ ปลอก จึงได้ดำเนินการทำลาย	เก็บกลับ	ในพื้นที่
		๕๗๗๒๗๘	๒๑๑๕๓๘๖	พบขนไก่ป่า ถูกถอน จำนวน ๑ กอง จึงได้ดำเนินการเก็บข้อมูลปัจจัยคุกคาม	ทำลาย	ในพื้นที่
		๕๗๘๒๙๙	๒๑๑๕๒๖๑	พบปลอกกระสุนปืนลูกซอง เบอร์ ๑๒ (สีแดง) ยีหื้อลบเลือน จำนวน ๑ ปลอก จึงได้ดำเนินการเก็บข้อมูลปัจจัยคุกคาม	เก็บกลับ	ในพื้นที่
		๕๗๘๕๖๓	๒๑๑๕๖๑๒	พบปางพักพราน สภาพไม่เก่านัก คาดว่าใช้ในการล่าสัตว์ จึงได้ดำเนินการทำลาย	ทำลาย	ในพื้นที่
		๕๘๑๕๖๐	๒๑๑๙๐๒๙	พบปลอกกระสุนปืนลูกซอง เบอร์ ๑๒ สีเขียว สภาพเก่า ไม่ทราบยี่ห้อ จำนวน ๑ ปลอก จึงได้ดำเนินการทำลาย	เก็บกลับ	ในพื้นที่
		๕๘๑๘๓๓	๒๑๒๐๐๕๓	พบห้างดักยิงสัตว์ ประมาณ ๑ สัปดาห์ จึงได้ดำเนินการทำลาย	ทำลาย	ในพื้นที่
	๕๘๓๘๑๔	๒๑๑๔๙๘๘	พบปลอกกระสุนปืนลูกซอง เบอร์ ๑๒ สีดำ สภาพเก่า ไม่ทราบยี่ห้อ จำนวน ๑ ปลอก จึงได้ดำเนินการเก็บข้อมูลปัจจัยคุกคาม	เก็บกลับ	ในพื้นที่	
	ทุ่งม่าน	๕๕๗๙๓๓	๒๑๒๙๗๐๐	พบปลอกกระสุนปืนลูกซอง สีแดง จำนวน ๑ ปลอก สภาพเก่า ไม่ทราบยี่ห้อ จึงได้ดำเนินการทำลาย	เก็บกลับ	ในพื้นที่



ตารางสรุปการพบปัจจัยคุกคาม
อุทยานแห่งชาติดอยหลวง
ประจำเดือน มิถุนายน ๒๕๖๖



ปัจจัยคุกคาม	ชุดลาดตระเวน	พิกัด X	พิกัด Y	รายละเอียดของปัจจัยคุกคาม	การจัดการ	สถานที่
		๕๕๘๔๗๒	๒๑๒๗๑๙๑	พบปลอกกระสุนปืนลูกซอง เบอร์ ๑๒ จำนวน ๑ ปลอก สีแดง สภาพเก่า ไม่ทราบยี่ห้อ จึงได้ดำเนินการเก็บข้อมูลปัจจัยคุกคาม	ทำลาย	ในพื้นที่
		๕๕๘๕๓๙	๒๑๒๗๙๑๐	พบซุ่มดักยิงสัตว์ สภาพค่อนข้างใหม่ จึงได้ดำเนินการทำลาย	ทำลาย	ในพื้นที่
		๕๕๙๒๗๓	๒๑๒๔๕๗๙	พบซุ่มดักยิงสัตว์ จำนวน ๑ จุด สภาพเก่า จึงได้ดำเนินการทำลาย	ทำลาย	ในพื้นที่
		๕๖๑๘๓๖	๒๑๓๔๒๖๙	พบปางพักพราน สภาพเก่า คาดว่าใช้ในการล่าสัตว์ จึงได้ดำเนินการทำลาย	ทำลาย	ในพื้นที่
		๕๖๒๔๖๙	๒๑๓๔๖๕๒	พบปลอกกระสุนปืนลูกซอง เบอร์ ๑๒ จำนวน ๑ ปลอก สีแดง สภาพเก่า ไม่ทราบยี่ห้อ จึงได้ดำเนินการทำลาย	เก็บกลับ	ในพื้นที่
	ทำน้ำ	๕๗๕๕๐๑	๒๑๔๑๕๔๐	พบซุ่มดักยิงสัตว์ สภาพเก่า จึงได้ดำเนินการทำลาย	ทำลาย	ในพื้นที่
		๕๗๗๔๐๐	๒๑๓๐๑๘๓	พบซุ่มดักยิงสัตว์ สภาพเก่ามาก จึงได้ดำเนินการทำลาย	ทำลาย	ในพื้นที่
	ปางอ้อย	๕๖๓๔๐๓	๒๑๗๕๕๓๐	ร่องรอยการตัดต้นไม้ เพื่อเอาตะกวดป่าในโพรงต้นไม้ จึงได้ดำเนินการเก็บข้อมูลปัจจัยคุกคาม	สังเกตการณ์	ในพื้นที่
		๕๖๓๕๗๑	๒๑๗๖๗๔๕	พบนั่งร้านสำหรับยิงสัตว์ อยู่บนกอไผ่สูง ๒ เมตร จึงได้ดำเนินการทำลาย	ทำลาย	ในพื้นที่
		๕๖๓๗๘๐	๒๑๗๕๐๙๗	พบห้างดักยิงสัตว์ สภาพเก่า จึงได้ดำเนินการทำลาย	ทำลาย	ในพื้นที่
๕๖๔๕๖๖		๒๑๗๓๙๖๑	พบปลอกกระสุนปืนลูกซอง สีน้ำเงิน สภาพเก่า ไม่ทราบยี่ห้อ จำนวน ๑ ปลอก จึงได้ดำเนินการทำลาย	ทำลาย	ในพื้นที่	
๕๖๔๖๕๓		๒๑๖๑๐๘๔	พบปลอกกระสุนปืนลูกซอง สีแดง สภาพเก่า จำนวน ๑ ปลอก ไม่ทราบยี่ห้อ จึงได้ดำเนินการทำลาย	เก็บกลับ	ในพื้นที่	
๕๖๕๕๘๕		๒๑๖๓๖๑๔	พบปลอกกระสุนปืนลูกซอง เบอร์ ๑๒ สีแดง จำนวน ๑ ปลอก สภาพเก่า ไม่ทราบยี่ห้อ จึงได้ดำเนินการทำลาย	เก็บกลับ	ในพื้นที่	
๕๖๗๓๒๘		๒๑๖๗๘๗๒	พบห้างดักยิงสัตว์ สภาพเก่า จึงได้ดำเนินการทำลาย	ทำลาย	ในพื้นที่	



ตารางสรุปการพบปัจจัยคุกคาม
อุทยานแห่งชาติดอยหลวง
ประจำเดือน มิถุนายน ๒๕๖๖



ปัจจัยคุกคาม	ชุดลาดตระเวน	พิกัด X	พิกัด Y	รายละเอียดของปัจจัยคุกคาม	การจัดการ	สถานที่
ผาวี		๕๖๘๔๓๒	๒๑๕๙๐๓๖	พบปลอกกระสุนปืนลูกซอง จำนวน ๑ ปลอก สภาพเก่า ไม่ทราบยี่ห้อ จึงได้ดำเนินการทำลาย	เก็บกลับ	ในพื้นที่
		๕๖๙๒๗๕	๒๑๖๐๔๓๕	พบปลอกกระสุนปืนลูกซอง จำนวน ๑ ปลอก สีแดง สภาพเก่า ไม่ทราบยี่ห้อ จึงได้ดำเนินการทำลาย	เก็บกลับ	ในพื้นที่
วังแก้ว		๕๖๖๘๔๕	๒๑๓๖๖๔๒	พบปลอกกระสุนลูกซอง สีขาว สภาพเก่า ไม่ทราบยี่ห้อ จำนวน ๑ ปลอก จึงได้ดำเนินการทำลาย	ทำลาย	ในพื้นที่
		๕๗๐๐๙๑	๒๑๓๓๐๙๓	พบซุ่มดักยิงสัตว์ สภาพเก่า จึงได้ดำเนินการทำลาย	ทำลาย	ในพื้นที่
สันกลาง		๕๖๗๙๖๐	๒๑๖๔๔๓๒	พบปลอกกระสุนลูกซอง สีแดง เบอร์ ๑๒ สภาพเก่า จำนวน ๑ ปลอก จึงได้ดำเนินการทำลาย	ทำลาย	ในพื้นที่
		๕๗๐๓๑๘	๒๑๗๓๓๒๖	พบปลอกกระสุนลูกซอง สีแดง เบอร์ ๑๒ สภาพเก่า ไม่ทราบยี่ห้อ จำนวน ๑ ปลอก จึงได้ดำเนินการทำลาย	ทำลาย	ในพื้นที่
		๕๗๓๑๐๗	๒๑๕๕๒๔๐	พบร่องรอยการขุดหาตัวตุ่น สภาพค่อนข้างใหม่ จึงได้ดำเนินการเก็บข้อมูลปัจจัยคุกคาม	สังเกตการณ์	ในพื้นที่
สายตรวจ สาย ๑		๕๕๙๗๒๕	๒๑๒๔๗๔๓	พบนายพราน ๓ คน สะพายปืน ๑ คน และมีสุนัข มาด้วย ๑ ตัว เจ้าหน้าที่เข้าดำเนินการที่จะสอบถาม ชายดังกล่าว ได้วิ่งหนี พร้อมกับสุนัขได้วิ่งตาม และใช้ความชำนาญเส้นทางในการหลบหนีไปได้		ในพื้นที่
		๕๖๐๒๙๑	๒๑๒๔๒๖๕	พบร่องรอยเจาะสับต้นไม้ สภาพใหม่ เพื่อเอากะรอกบิน จึงได้ดำเนินการเก็บข้อมูลปัจจัยคุกคาม	สังเกตการณ์	ในพื้นที่
		๕๖๒๕๒๓	๒๑๓๔๗๐๙	พบนายสะหวัน มีค่าเหลือึง นำอาวุธปืนลูกซอง จำนวน ๑ กระบอก เข้าเขตอุทยานโดยไม่ได้รับอนุญาต อาวุธปืนมีใบ จึงได้ดำเนินการเปรียบเทียบปรับ จำนวนเงิน ๕๐๐ บาท		ในพื้นที่



ตารางสรุปการพบปัจจัยคุกคาม
อุทยานแห่งชาติดอยหลวง
ประจำเดือน มิถุนายน ๒๕๖๖



ปัจจัยคุกคาม	ชุดลาดตระเวน	พิกัด X	พิกัด Y	รายละเอียดของปัจจัยคุกคาม	การจัดการ	สถานที่
		๕๖๔๙๕๒	๒๑๕๔๖๓๕	พบกล่องกระสุนลูกซอง .๒๒ จำนวน ๑ กล่อง สภาพใหม่มาก จึงได้ดำเนินการ ทำลาย	ทำลาย	ในพื้นที่
		๕๖๘๖๕๖	๒๑๖๐๐๕๙	พบปางพักพราน (บนดิน) สภาพใหม่ คาดว่าใช้ในการล่าสัตว์ จึงได้ดำเนินการ ทำลาย	ทำลาย	ในพื้นที่
		๕๗๘๘๙๘	๒๑๓๒๒๐๓	พบซุ่มดักยิงสัตว์ สภาพเก่า จึงได้ดำเนิน การทำลาย	ทำลาย	ในพื้นที่
สายตรวจ สาย ๒		๕๗๑๙๔๐	๒๑๒๐๘๐๕	ของกลางประกอบด้วย ๑.ลูกกระสุนปืน ขนาด ๙ มม. จำนวน ๑๗ นัด นำเรื่องส่ง พนักงานสอบสวน สภ.วังเหนือ จ.ลำปาง ดำเนินคดี ตาม ปจว.ข้อ ๑ เวลา ๑๐.๑๘ น. คดีอาญาที่ ๑๓๕/๖๖ ยึดทรัพย์สินที่ ๖๑/๖๖	ยึดของกลาง/ ส่งคดี	ในพื้นที่
				ของกลางประกอบด้วย ๑.อาวุธปืนสั้น ขนาด ๙ มม. ยี่ห้อ SIG SAUER เลข ประจำปืน ๕๘C๓๐๑๑๐๖ จำนวน ๑ กระบอก นำเรื่องส่งพนักงานสอบสวน สภ.วังเหนือ จ.ลำปาง ดำเนินคดี ตาม ปจว.ข้อ ๑ เวลา ๑๐.๑๘ น. คดีอาญาที่ ๑๓๕/๖๖ ยึดทรัพย์สินที่ ๖๑/๖๖	ยึดของกลาง/ ส่งคดี	ในพื้นที่



ตารางสรุปการพบปัจจัยคุกคาม
อุทยานแห่งชาติดอยหลวง
ประจำเดือน มิถุนายน ๒๕๖๖



ปัจจัยคุกคาม	ชุดลาดตระเวน	พิกัด X	พิกัด Y	รายละเอียดของปัจจัยคุกคาม	การจัดการ	สถานที่
				จับกุมผู้ต้องหา ๓ คน ๑.นายจิตติพัฒน์ เผามา อายุ ๓๓ ปี บ้านเลขที่ ๒๖๔ ม.๓ ต.วังซ้าย อ.วังเหนือ จ.ลำปาง ของกลาง ประกอบด้วย ๑.อาวุธปืนสั้นขนาด ๙ มม. ยี่ห้อ SIG SAUER เลขประจำปืน ๕๘C๓๐๑๑๐๖ จำนวน ๑ กระบอก ๒.ลูกกระสุนปืนขนาด ๙ มม. จำนวน ๑๗ นัด ๓.เมทแอมเฟตามีน (ยาบ้า) จำนวน ๕ เม็ด นำเรื่องส่งพนักงานสอบสวน สภ.วังเหนือ จ.ลำปาง ดำเนินคดี ตาม ปจว.ข้อ ๑ เวลา ๑๐.๑๘ น. คดีอาญาที่ ๑๓๕/๖๖ ยึดทรัพย์สินที่ ๖๑/๖๖ ๒.นายธีรวัต หรือตึก หมั่นดี อายุ ๔๐ ปี อยู่ตามบัตร เลขที่ ๑๓๒/๑ หมู่ที่ ๔ ต.วังซ้าย อ.วังเหนือ จ.ลำปาง ๑.เมทแอมเฟตามีนหรือยาบ้า จำนวน ๑ เม็ด นำเรื่องส่งพนักงานสอบสวน สภ.วังเหนือ จ.ลำปาง ดำเนินคดี ตาม ปจว.ข้อ ๒ เวลา ๑๐.๓๑ น. คดีอาญาที่ ๑๓๖/๖๖ ยึดทรัพย์สินที่ ๖๒/๖๖ ๓.นายบุญปั้น หรือปั้น หมั่นดี อายุ ๕๔ ปี อยู่ตามบัตร เลขที่ ๒๗ หมู่ที่ ๔ ต.วังซ้าย อ.วังเหนือ จ.ลำปาง ของกลางประกอบด้วย ๑.เมทแอมเฟตามีนหรือยาบ้า ชนิดกลมกลมแบน ประทับด้วยอักษร WY สีแดง จำนวน ๑ เม็ด นำเรื่องส่งพนักงานสอบสวน สภ.วังเหนือ จ.ลำปาง ดำเนินคดี ตาม ปจว.ข้อ ๒ เวลา ๑๐.๔๑ น. คดีอาญาที่ ๑๓๗/๖๖ ยึดทรัพย์สินที่ ๖๓/๖๖		ในพื้นที่
		๕๘๔๕๗๒	๒๑๑๒๓๕๔	พบขุมตักยิงสัตว์ บนต้นไม้ สภาพเก่า จึงได้ดำเนินการทำลาย	ทำลาย	ในพื้นที่
		๕๘๕๖๐๒	๒๑๐๗๖๕๔	พบขุมตักยิงสัตว์ (บนต้นไม้) มีการตอกตะปู ยึดติดกับต้นไม้ สภาพใหม่มาก จึงได้ดำเนินการขึ้นไปทำลาย	ทำลาย	ในพื้นที่
	ห้วยทราย	๕๕๕๖๑๗	๒๑๖๑๔๒๕	พบปลอกกระสุนลูกซอง สีขาว สภาพเก่า ไม่ทราบยี่ห้อ จำนวน ๑ ปลอก จึงได้ดำเนินการทำลาย	ทำลาย	ในพื้นที่



ตารางสรุปการพบปัจจัยคุกคาม
อุทยานแห่งชาติดอยหลวง
ประจำเดือน มิถุนายน ๒๕๖๖



ปัจจัยคุกคาม	ชุดลาดตระเวน	พิกัด X	พิกัด Y	รายละเอียดของปัจจัยคุกคาม	การจัดการ	สถานที่	
ทำไม้	ทุ่งม่าน	๕๖๑๘๕๘	๒๑๒๓๔๕๔	พบการทำไม้ประดู่ จำนวน ๒ ท่อน จึงได้ดำเนินการเก็บข้อมูลปัจจัยคุกคาม	สังเกตการณ์	ในพื้นที่	
	ทำน้ำ	๕๗๗๑๗๐	๒๑๓๔๘๑๒	พบร่องรอยการทำไม้ยมหิน เหลือแต่ไม้ปึก จำนวน ๑ กอง และได้ตัดเป็นท่อนความโต ๒๑๐ เซ็นติเมตร สภาพค่อนข้างใหม่ จึงได้ดำเนินการเก็บข้อมูลปัจจัยคุกคาม	สังเกตการณ์	ในพื้นที่	
	ปางอ้อย	๕๖๒๔๓๐	๒๑๗๔๕๖๕	พบร่องรอยการตัดต้นตะแบก ๑ ต้น เหลือแต่ตอ จึงได้ดำเนินการเก็บข้อมูลปัจจัยคุกคาม	สังเกตการณ์	ในพื้นที่	
	วังแก้ว	๕๖๘๒๒๔	๒๑๓๒๙๐๙	พบร่องรอยทำไม้ชิงชันแปรรูป เหลือแต่ไม้ปึก จำนวน ๑ กอง สภาพใหม่ จึงได้ดำเนินการเก็บข้อมูลปัจจัยคุกคาม	สังเกตการณ์	ในพื้นที่	
	สันกลาง		๕๗๐๔๗๒	๒๑๗๐๒๑๑	พบไม้สัก โคนตัด จำนวน ๔ ท่อน ความโต ๑๕๐ เซ็นติเมตร ความยาว ๑ เมตร จึงได้ดำเนินการเอาไปเก็บไว้ที่หน่วยพิทักษ์ฯ ที่ ดล.๔ (สันกลาง)	ยึดของกลาง/ส่งคดี	ในพื้นที่
			๕๗๒๖๐๘	๒๑๖๐๗๒๗	พบร่องรอยตัดไม้ประดู่ป่า เหลือแต่ตอ สภาพใหม่ ความโต ๑๒๕ เซ็นติเมตร จึงได้ดำเนินการเก็บข้อมูลปัจจัยคุกคาม	สังเกตการณ์	ในพื้นที่
	สายตรวจ สาย ๑		๕๖๑๙๘๘	๒๑๒๓๓๙๘	พบต้นชิงชัน ถูกตัดเหลือแต่ตอ จำนวน ๒ ต้น ความโตต้นแรก ๑๘๐ เซ็นติเมตร ความโตต้นที่สอง ๑๔๐ เซ็นติเมตร จึงได้ดำเนินการเก็บข้อมูลปัจจัยคุกคาม	สังเกตการณ์	ในพื้นที่
			๕๖๗๓๘๔	๒๑๔๐๗๖๙	ได้ยินเสียงเลื่อยโซ่ยนต์ จำนวน ๒ ครั้ง จึงได้ดำเนินการเก็บข้อมูลปัจจัยคุกคาม	สังเกตการณ์	ในพื้นที่
			๕๖๗๓๘๗	๒๑๓๘๗๐๒	พบไม้ชิงชัน จำนวน ๑ ท่อน ความโต ๑๒๐ เซ็นติเมตร ความยาว ๒ เมตร จึงได้ดำเนินการเก็บข้อมูลปัจจัยคุกคาม	สังเกตการณ์	ในพื้นที่
			๕๖๘๙๘๖	๒๑๔๒๖๗๘	พบรอยสลัก ทำเครื่องหมาย ต้นประดู่ป่า ความโต ๑๖๐ เซ็นติเมตร ความสูง ๒๐ เมตร จึงได้ดำเนินการเก็บข้อมูลปัจจัยคุกคาม	สังเกตการณ์	ในพื้นที่
	ห้วยทราย	๕๕๒๙๕๓	๒๑๔๘๗๓๔	พบต้นไม้สัก เหลือแต่ตอไม้ จำนวน ๓ ต้น ความโต ๘๐ เซ็นติเมตร จึงได้ดำเนินการเก็บข้อมูลปัจจัยคุกคาม	สังเกตการณ์	ในพื้นที่	



ตารางสรุปการพบปัจจัยคุกคาม
อุทยานแห่งชาติดอยหลวง
ประจำเดือน มิถุนายน ๒๕๖๖



ปัจจัยคุกคาม	ชุดลาดตระเวน	พิกัด X	พิกัด Y	รายละเอียดของปัจจัยคุกคาม	การจัดการ	สถานที่
		๕๕๕๑๖๐	๒๑๔๙๖๕๐	พบรอยการ กานไม้เต็ง สภาพค่อนข้างใหม่ จำนวน ๑ ต้น ความโต ๑๐๗ เซ็นติเมตร ความสูง ๑๕ เมตร จึงได้ดำเนินการเก็บข้อมูลปัจจัยคุกคาม	สังเกตการณ์	ในพื้นที่
		๕๕๘๓๗๕	๒๑๕๑๘๕๕	พบรอยตัดไม้เหียง ไปทำฟืน จำนวน ๑๐ ท่อน มัดรวมไว้ รอให้ไม้แห้ง จำนวน ๑ มัด จึงได้ดำเนินการทำลาย	ทำลาย	ในพื้นที่
		๕๖๐๗๗๓	๒๑๕๐๖๐๖	พบร่องรอยถากไม้สนเขา สภาพใหม่ จึงได้ดำเนินการเก็บข้อมูลปัจจัยคุกคาม	สังเกตการณ์	ในพื้นที่
อื่นๆ	สายตรวจ สาย ๑	๕๖๐๑๖๐	๒๑๓๓๔๑๘	พบรอยทำเครื่องหมายทำไม้ประคูป่า จำนวน ๑ ต้น จึงได้ดำเนินการเก็บข้อมูลปัจจัยคุกคาม	สังเกตการณ์	ในพื้นที่
เก็บหาของป่า	จำปาทอง	๕๘๒๓๒๔	๒๑๑๕๒๗๗	พบดอกทอยตีผึ้ง สภาพเก่า จึงได้ดำเนินการทำลาย	ทำลาย	ในพื้นที่
	ปางอ้อย	๕๖๒๕๕๑	๒๑๖๖๓๗๘	พบชาย๑ คน ทราบชื่อ นายพุทธมา ชังสุภา อายุ ๕๓ ปี เข้ามาเก็บหาของป่า จึงทำการขณตัวไม่พบการกระทำผิดแต่อย่างใดจึงบันทึกเป็นข้อมูลสังเกตการณ์ และได้กล่าวตักเตือนไปและให้ออกจากพื้นที่		ในพื้นที่
		๕๖๓๔๐๗	๒๑๗๖๐๘๓	พบดอกทอยตีผึ้ง สภาพเก่า จึงได้ดำเนินการทำลาย	ทำลาย	ในพื้นที่
	วังแก้ว	๕๖๙๙๖๒	๒๑๒๙๕๐๑	พบร่องรอยทอยตีผึ้ง สภาพเก่า จึงได้ดำเนินการทำลาย	ทำลาย	ในพื้นที่
	สันกลาง	๕๖๘๖๘๖	๒๑๖๔๗๕๐	พบรถจักรยานยนต์ ยี่ห้อ ฮอนด้า คลิก สีแดง ป้ายทะเบียน คมน ๑๗๑ เชียงราย ไม่พบเจ้าของ คาดว่าเป็นของชาวบ้าน เข้ามาหาของป่า จึงได้ดำเนินการเก็บข้อมูลปัจจัยคุกคาม	สังเกตการณ์	ในพื้นที่
	ห้วยทราย	๕๕๕๐๙๘	๒๑๕๕๐๔๑	พบร่องรอยการเอารังต่อ สภาพค่อนข้างใหม่ จึงได้ดำเนินการเก็บข้อมูลปัจจัยคุกคาม	สังเกตการณ์	ในพื้นที่
ไม่ทราบ	ทุ่งม่าน	๕๕๘๕๑๗	๒๑๓๑๖๘๐	พบรถจักรยานยนต์ จำนวน ๑ คัน ไม่มีแผ่นป้ายทะเบียน ไม่พบเจ้าของ จึงได้ดำเนินการเก็บข้อมูลปัจจัยคุกคาม	สังเกตการณ์	ในพื้นที่



ตารางสรุปการพบปัจจัยคุกคาม
อุทยานแห่งชาติดอยหลวง
ประจำเดือน มิถุนายน ๒๕๖๖



ปัจจัยคุกคาม	ชุดลาดตระเวน	พิกัด X	พิกัด Y	รายละเอียดของปัจจัยคุกคาม	การจัดการ	สถานที่
		๕๕๘๖๕๘	๒๑๒๘๒๒๒	พบร่องรอยการก่อกองไฟ จำนวน ๑ กอง สภาพค่อนข้างใหม่ จึงได้ดำเนินการทำลาย	ทำลาย	ในพื้นที่
		๕๕๘๙๑๔	๒๑๓๐๘๓๗	พบรถจักรยานยนต์ ไม่ติดแผ่นป้ายทะเบียน ไม่พบเจ้าของ จึงได้ดำเนินการเก็บข้อมูลปัจจัยคุกคาม	สังเกตการณ์	ในพื้นที่
พำน้ำ		๕๗๕๔๑๕	๒๑๔๑๗๓๐	พบร่องรอยการก่อกองไฟ สภาพเก่า จำนวน ๑ กอง จึงได้ดำเนินการทำลาย	ทำลาย	ในพื้นที่
		๕๗๖๓๒๐	๒๑๓๘๖๐๙	พบร่องรอยการก่อกองไฟ สภาพเก่า จำนวน ๑ กอง จึงได้ดำเนินการทำลาย	ทำลาย	ในพื้นที่
ปางอ้อย		๕๖๔๓๗๙	๒๑๖๔๒๖๖	พบรถจักรยานยนต์ ยี่ห้อเวฟ สีน้ำเงิน ป้ายทะเบียน ดมม ๒๒๗ เชียงราย ไม่พบเจ้าของ จึงได้ดำเนินการเก็บข้อมูลปัจจัยคุกคาม	สังเกตการณ์	ในพื้นที่
		๕๖๕๒๙๙	๒๑๗๓๖๗๑	พบซองบุหรี่เปล่า สภาพใหม่ จึงได้ดำเนินการทำลาย	ทำลาย	ในพื้นที่
สายตรวจ สาย ๑		๕๖๑๑๓๑	๒๑๒๓๕๖๕	พบร่องรอยการก่อกองไฟ สภาพเก่า จำนวน ๑ กอง จึงได้ดำเนินการทำลาย	ทำลาย	ในพื้นที่
ห้วยทราย		๕๕๔๕๘๒	๒๑๕๗๑๑๐	พบร่องรอยการก่อกองไฟ สภาพเก่า จำนวน ๑ กอง จึงได้ดำเนินการทำลาย	ทำลาย	ในพื้นที่



การกระจายของปัจจัยคุกคาม อุทยานแห่งชาติดอยหลวง ประจำเดือน มิถุนายน ๒๕๖๖



การบุกรุกแผ้วถาง



การล่า



การจับสัตว์น้ำ



การทำไม้

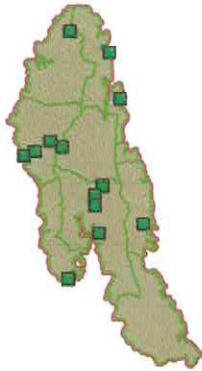

การเลี้ยงปศุสัตว์



อื่นๆ



การเก็บหาของป่า

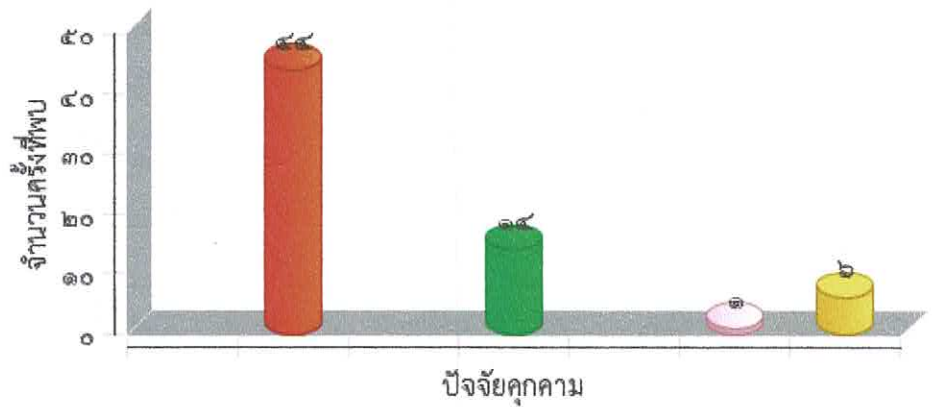



แผนที่การกระจายของปัจจัยนิเวศ
อุทยานแห่งชาติดอยหลวง
ประจำเดือน มิถุนายน ๒๕๖๖



ต้นไทร/ไม้ผลที่เป็นอาหารสัตว์ป่า



โป่งดิน/โป่งน้ำ



รังผึ้ง



แหล่งน้ำ/ตาน้ำ





ตารางสรุปการพบปัจจัยนิเวศ
อุทยานแห่งชาติดอยหลวง
ประจำเดือน มิถุนายน ๒๕๖๖



ปัจจัยนิเวศ	พิกัด X	พิกัด Y	รายละเอียดปัจจัยนิเวศ	สถานะ
	๕๖๔๔๑๔	๒๑๗๒๐๓๖	พบรังผึ้ง จำนวน ๑ รัง จึงได้ดำเนินการเก็บข้อมูลปัจจัยนิเวศ	มีการใช้/มีสัตว์ใช้ประโยชน์
	๕๖๘๑๖๐	๒๑๔๑๙๙๙	พบรังผึ้งหลวง อยู่บนหน้าผา	มีการใช้/มีสัตว์ใช้ประโยชน์
แหล่งน้ำ ตาน้ำ น้ำตก	๕๖๑๓๐๘	๒๑๓๔๒๖๐	พบลำห้วย มีน้ำไหล ตลอดทั้งปี จึงได้ดำเนินการเก็บข้อมูลปัจจัยนิเวศ	
	๕๖๙๓๑๒	๒๑๓๔๘๔๖	พบลำห้วย มีน้ำไหลตลอดทั้งปี จึงได้ดำเนินการเก็บข้อมูลปัจจัยนิเวศ	
โป่ง	๕๖๙๓๐๙	๒๑๔๒๘๐๔	พบโป่งดิน จึงได้ดำเนินการเก็บข้อมูลปัจจัยนิเวศ	มีการใช้/มีสัตว์ใช้ประโยชน์



ประมวลภาพการลาดตระเวน
อุทยานแห่งชาติดอยหลวง
ประจำเดือน มิถุนายน ๒๕๖๖



วันที่/ชุดลาดตระเวน/พิกัด	รายละเอียดภาพ	ภาพถ่าย
วันที่ ๘ มิ.ย. ๒๐๒๓ ชื่อชุดลาดตระเวน สายตรวจ สาย ๒ พิกัด ๕๘๔๖๕๕ , ๒๑๑๒๑๖๕	ขึ้นส่วน พบขนปีกนกยูง จำนวน ๑ เส้น จึงได้ดำเนินการเก็บ ข้อมูลปัจจัยนิเวศ	
วันที่ ๑๓ มิ.ย. ๒๐๒๓ ชื่อชุดลาดตระเวน สายตรวจ สาย ๒ พิกัด ๕๘๕๖๐๒ , ๒๑๐๗๖๕๔	ปางพัก/ห้าง พบซุ่มดักยิงสัตว์ (บนต้นไม้) มีการตอกตะปู ยึดติดกับ ต้นไม้ สภาพใหม่มาก จึงได้ดำเนินการขึ้นไปทำลาย	
วันที่ ๓ มิ.ย. ๒๐๒๓ ชื่อชุดลาดตระเวน สายตรวจ สาย ๑ พิกัด ๕๖๘๖๕๖ , ๒๑๖๐๐๕๙	ปางพัก/ห้าง พบปางพักพราน (บนดิน) สภาพใหม่ คาดว่าใช้ในการล่า สัตว์ จึงได้ดำเนินการทำลาย	
วันที่ ๑๓ มิ.ย. ๒๐๒๓ ชื่อชุดลาดตระเวน ปางออย พิกัด ๕๖๒๕๕๑ , ๒๑๖๖๓๗๘	พบคนโดยตรง พบชาย ๑ คน ทราบชื่อ นายพุทธมา ชังสุภา อายุ ๕๓ ปี เข้ามาเก็บหาของป่า จึงทำการชันตัวไม่พบการกระทำ ผิดแต่อย่างใดจึงบันทึกเป็นข้อมูลสังเกตการณ์ และได้ว่า กล่าวตักเตือนไปและให้ออกจากพื้นที่	



ประมวลภาพการลาดตระเวน อุทยานแห่งชาติดอยหลวง ประจำเดือน มิถุนายน ๒๕๖๖





วันที่/ชุดลาดตระเวน/พิกัด	รายละเอียดภาพ	ภาพถ่าย
วันที่ ๑๓ มิ.ย. ๒๐๒๓ ชื่อชุดลาดตระเวน ห้วยทราย พิกัด ๕๕°๒๙'๕๓ , ๒๑°๔๘'๓๓	การทำไม้ พบต้นไม้สัก เหลือแต่ต่อไม้ จำนวน ๓ ต้น ความโต ๘๐ เส้นติเมตร จึงได้ดำเนินการเก็บข้อมูลปัจจัยคุกคาม	
วันที่ ๙ มิ.ย. ๒๐๒๓ ชื่อชุดลาดตระเวน ปางอ้อย พิกัด ๕๖°๓๓'๒๘ , ๒๑°๖๗'๘๒	ปางพัก/ห้าง พบห้างดักยิงสัตว์ สภาพเก่า จึงได้ดำเนินการทำลาย	
วันที่ ๓ มิ.ย. ๒๐๒๓ ชื่อชุดลาดตระเวน วังแก้ว พิกัด ๕๖°๒๒'๒๔ , ๒๑°๓๒'๙	การทำไม้ พบร่องรอยทำไม้ซึ่งชันแปรรูป เหลือแต่ไม้ปึก จำนวน ๑ กอง สภาพใหม่ จึงได้ดำเนินการเก็บข้อมูลปัจจัย คุกคาม	



ประมวลภาพการลาดตระเวน
อุทยานแห่งชาติดอยหลวง
ประจำเดือน มิถุนายน ๒๕๖๖



วันที่/ชุดลาดตระเวน/พิกัด	รายละเอียดภาพ	ภาพถ่าย
<p>วันที่ ๒๒ มิ.ย. ๒๐๒๓ ชื่อชุดลาดตระเวน สายตรวจ สาย ๒ พิกัด ๕๗๑๙๔๐ , ๒๑๒๐๘๐๕</p>	<p>พบคนโดยตรง จับกุมผู้ต้องหา ๓ คน ๑.นายจิตติพัฒน์ เผ่ามา อายุ ๓๓ ปี บ้านเลขที่ ๒๖๔ ม.๓ ต.วังซ้าย อ.วังเหนือ จ.ลำปาง ของกลางประกอบด้วย ๑.อาวุธปืนสั้นขนาด ๙ มม. ยี่ห้อ SIG SAUER เลขประจำปืน ๕๘C๓๐๑๑๐๖ จำนวน ๑ กระบอก ๒.ลูกกระสุนปืน ขนาด ๙ มม. จำนวน ๑๗ นัด ๓.เมทแอมเฟตามีน (ยาบ้า) จำนวน ๕ เม็ด นำเรื่องส่งพนักงานสอบสวน สภ.วังเหนือ จ.ลำปาง ดำเนินคดี ตาม ปจว.ข้อ ๑ เวลา ๑๐.๑๘ น. คดีอาญาที่ ๑๓๕/๖๖ ยึดทรัพย์ที่ ๖๑/๖๖ ๒.นายธีรวัต หรือตึก หมั่นดี อายุ ๔๐ ปี อยู่ตาม บัตร เลขที่ ๑๓๒/๑ หมู่ที่ ๔ ต.วังซ้าย อ.วังเหนือ จ.ลำปาง ๑.เมทแอมเฟตามีนหรือยาบ้า จำนวน ๑ เม็ด นำเรื่องส่งพนักงานสอบสวน สภ.วังเหนือ จ.ลำปาง ดำเนินคดี ตาม ปจว.ข้อ ๒ เวลา ๑๐.๓๑ น. คดีอาญาที่ ๑๓๖/๖๖ ยึดทรัพย์ที่ ๖๒/๖๖ ๓.นายบุญปั้น หรือ บั้น หมั่นดี อายุ ๕๔ ปี อยู่ตามบัตร เลขที่ ๒๗ หมู่ที่ ๔ ต.วังซ้าย อ.วังเหนือ จ.ลำปาง ของกลางประกอบด้วย ๑.เมทแอมเฟตามีนหรือยาบ้า ชนิดกลมกลมแบน ประทับด้วยอักษร WY สีแดง จำนวน ๑ เม็ด นำเรื่องส่งพนักงานสอบสวน สภ.วังเหนือ จ.ลำปาง ดำเนินคดี ตาม ปจว.ข้อ ๒ เวลา ๑๐.๔๑ น. คดีอาญาที่ ๑๓๗/๖๖ ยึดทรัพย์ที่ ๖๓/๖๖</p>	
<p>วันที่ ๑๕ มิ.ย. ๒๐๒๓ ชื่อชุดลาดตระเวน ทาน้ำ พิกัด ๕๗๗๑๗๐ , ๒๑๓๔๘๑๒</p>	<p>การทำไม้ พบร่องรอยการทำไม้ยมหิน เหลือแต่ไม้ปึก จำนวน ๑ กอง และได้ตัดเป็นท่อน ความโต ๒๑๐ เซนติเมตร สภาพค่อนข้างใหม่ จึงได้ดำเนินการเก็บข้อมูลปัจจัย คุณคาม</p>	



ประมวลภาพการลาดตระเวน
อุทยานแห่งชาติดอยหลวง
ประจำเดือน มิถุนายน ๒๕๖๖



วันที่/จุดลาดตระเวน/พิกัด	รายละเอียดภาพ	ภาพถ่าย
วันที่ ๖ มิ.ย. ๒๐๒๓ ชื่อจุดลาดตระเวน สันกลาง พิกัด ๕๗๐๔๗๒ , ๒๑๗๐๒๑๑	การทำไม้ พบไม้สัก โคนตัด จำนวน ๔ ท่อน ความโต ๑๕๐ เซนติเมตร ความยาว ๑ เมตร จึงได้ดำเนินการเอาไปเก็บไว้ที่หน่วยพิทักษ์ฯ ที่ ดล.๔ (สันกลาง)	
วันที่ ๗ มิ.ย. ๒๐๒๓ ชื่อจุดลาดตระเวน ทุ่งมาน พิกัด ๕๖๑๘๓๖ , ๒๑๓๔๒๖๙	ปางพัก/ห้าง พบปางพักพราน สภาพเก่า คาดว่าใช้ในการล่าสัตว์ จึงได้ดำเนินการทำลาย	



สรุปผลงานลาดตระเวน อุทยานแห่งชาติดอยหลวง ประจำเดือน มิถุนายน ๒๕๖๖



สรุปผลการดำเนินงาน

จากผลการดำเนินงานข้างต้นสามารถสรุปผลได้ดังนี้

๑. ในพื้นที่อุทยานแห่งชาติดอยหลวงยังคงมีภัยคุกคาม จากการล่าสัตว์ และล่าสัตว์ อยู่ในพื้นที่ อำเภอวังเหนือ จังหวัดลำปาง เขตรับผิดชอบของหน่วยพิทักษ์แห่งชาติดอยหลวง ที่ ๑ (วังแก้ว)
๒. ในพื้นที่อุทยานแห่งชาติดอยหลวงยังคงมีภัยคุกคาม จากการล่าสัตว์ และทำไม้ อยู่ในพื้นที่ อำเภอเวียงป่าเป้า จังหวัดเชียงราย เขตรับผิดชอบของหน่วยพิทักษ์อุทยานแห่งชาติดอยหลวง ที่ ๓ (ห้วยทราย)
๓. ในพื้นที่อุทยานแห่งชาติดอยหลวงยังคงมีภัยคุกคาม จากการล่าสัตว์ อยู่ในพื้นที่ อำเภอแม่สรวย จังหวัดเชียงราย เขตรับผิดชอบของหน่วยพิทักษ์อุทยานแห่งชาติดอยหลวง ที่ ๕ (ปางอ้อย)

ปัญหาและอุปสรรค

๑. เนื่องจากพื้นที่สูงชัน เป็นเนินเขาสูง ทำให้เจ้าหน้าที่ไม่สามารถเข้าไปสำรวจ ทัวถึงได้

ข้อเสนอแนะ

๑. ตั้งจุดสกัดเพิ่มเติมในพื้นที่เสี่ยงต่อการลักลอบกระทำผิด
๒. สร้างขวัญและกำลังใจตลอดจนสวัสดิการให้กับเจ้าหน้าที่ผู้ปฏิบัติงาน

แผนการลาดตระเวนในเดือนต่อไป

๑. เจ้าหน้าที่ผู้เกี่ยวข้อง ได้มีการประชุมวางแผนการเดินลาดตระเวนในพื้นที่เสี่ยง ในวันที่ ๗ กรกฎาคม ๒๕๖๖

(ลงชื่อ) สมฤทธิ กิตติมา ผู้จัดทำรายงาน
(นายสมฤทธิ กิตติมา)
วันที่ ๓ กรกฎาคม ๒๕๖๖

(ลงชื่อ) [Signature] ผู้ตรวจรายงาน
(นายนพพร ประทุมเหง้า)
หัวหน้าอุทยานแห่งชาติดอยหลวง