



รายงานลาดตระเวนเชิงคุณภาพในพื้นที่อนุรักษ์

อุทยานแห่งชาติขุนแจ

Khan Chae National Park

ประจำเดือน สิงหาคม ๒๕๖๒



รายงานผลการลาดตระเวน อุทยานแห่งชาติขุนแจ ประจำเดือน สิงหาคม ๒๕๖๒



จำนวนชุดลาดตระเวน ๒ ชุด จำนวนครั้งในการลาดตระเวน ๒๘ ครั้ง จำนวนวันในการลาดตระเวน ๒๘ วัน
รวมระยะทางในการลาดตระเวนทั้งหมด ๒๑๔.๘๑ กิโลเมตร

ทีมที่	ชื่อชุดลาดตระเวน	ระหว่างวันที่	จำนวนครั้ง	จำนวนวัน	ระยะทางการลาดตระเวน (กม.)			
					เดินเท้า	รถยนต์	ทางน้ำ	อากาศ
๑	สายตรวจชุด๑		๑๔	๑๔	๕๒	๑๘	๐	๐
๒	สายตรวจชุด๒		๑๔	๑๔	๖๑	๘๓	๐	๐
ผลรวม			๒๘	๒๘	๑๑๔	๑๐๑	๐	๐

กราฟแสดงจำนวนวัน และระยะทางในการลาดตระเวน

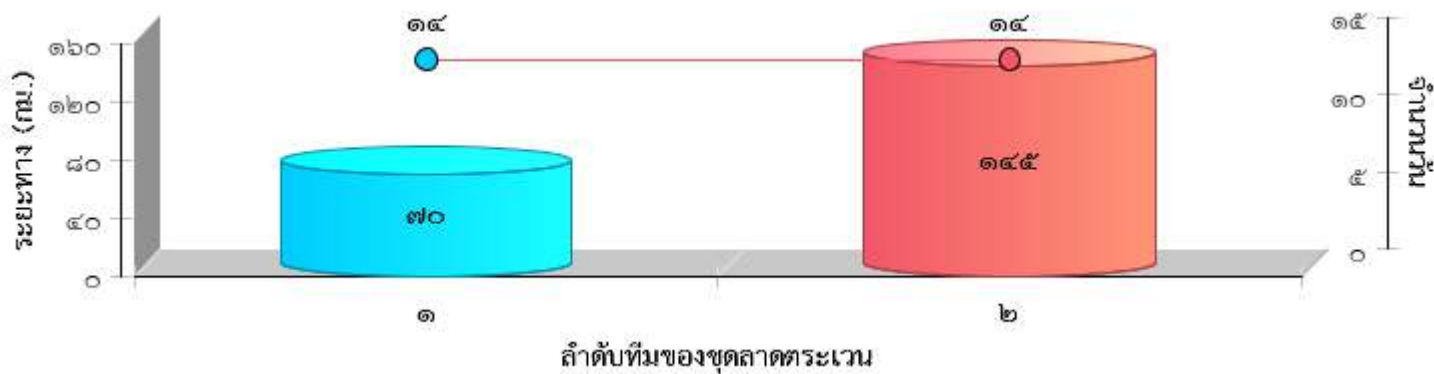



แผนที่แสดงความเข้มข้นของการลาดตระเวน
อุทยานแห่งชาติขุ
ประจำเดือน สิงหาคม ๒๕๖๒

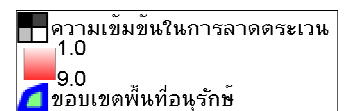
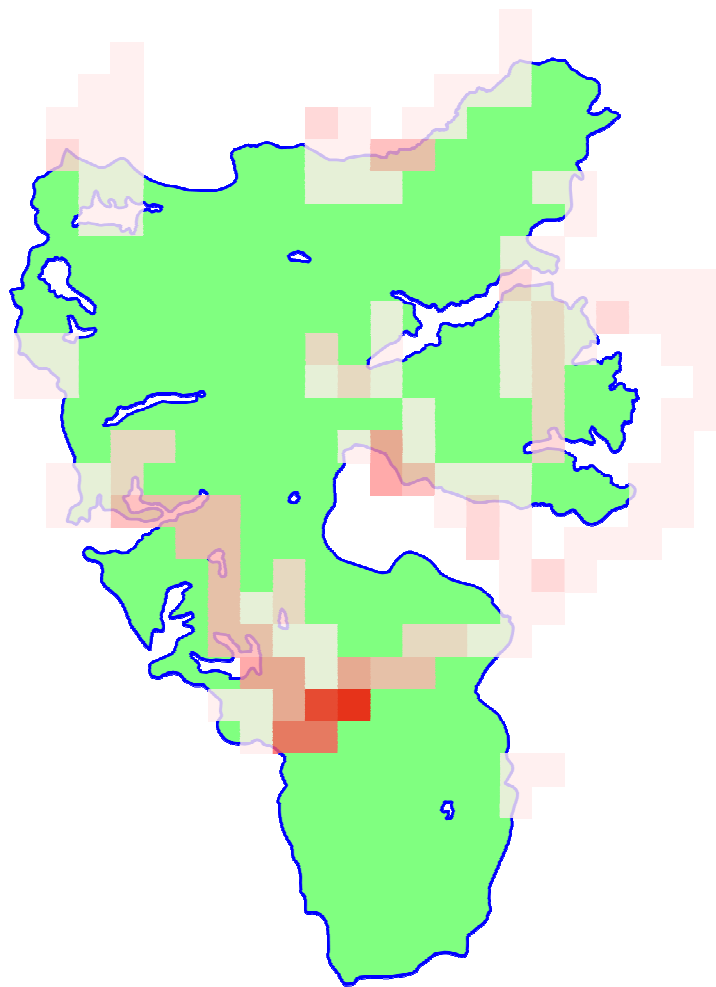



แผนที่แสดงเส้นทางการลาดตระเวน
อุทยานแห่งชาติขุนแจ
ประจำเดือน สิงหาคม ๒๕๖๒

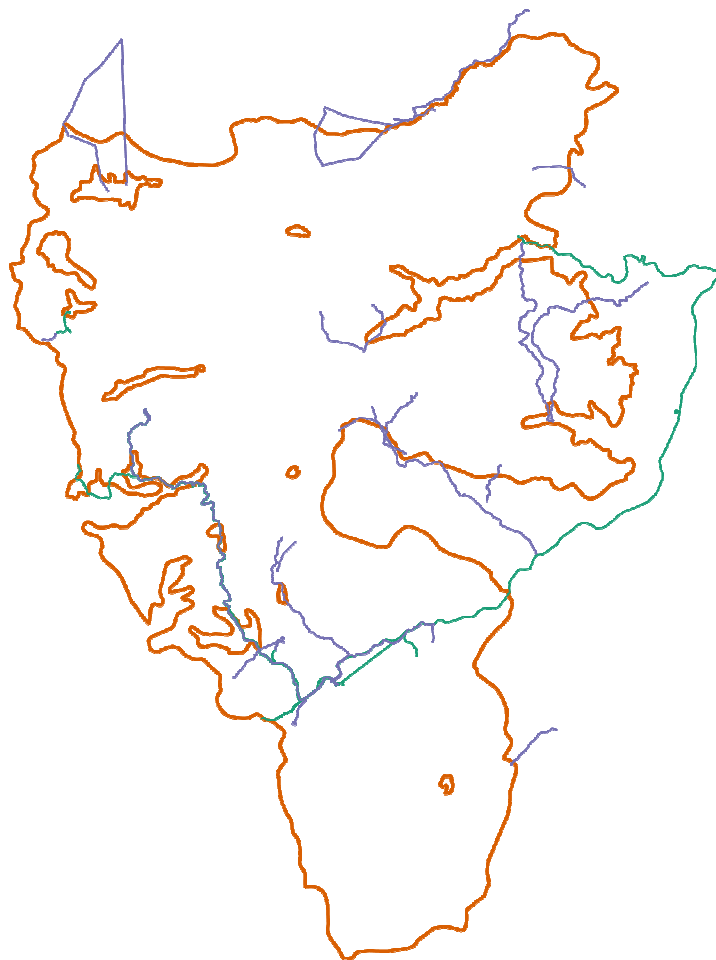

- เส้นทางการลาดตระเวน เดินเท้า
- เส้นทางการลาดตระเวน ทางน้ำ
- เส้นทางการลาดตระเวน รถยนต์
- เส้นทางการลาดตระเวน ทางอากาศ
- ขอบเขตพื้นที่อนุรักษ์



แผนที่แสดงการกระจายของสัตว์ป่า

อุทยานแห่งชาติขุนแจ

ประจำเดือน สิงหาคม ๒๕๖๒

หมูป่า



- การกระจายหมูป่า
- ▨ ขอบเขตพื้นที่อนุรักษ์

ไก่ฟ้าหลังขาว



- ไก่ฟ้าหลังขาว
- ▨ ขอบเขตพื้นที่อนุรักษ์

หมีควาย



- การกระจายหมีควาย
- ▨ ขอบเขตพื้นที่อนุรักษ์

เต่าปูลู



- การกระจายเต่าปูลู
- ▨ ขอบเขตพื้นที่อนุรักษ์

หมาใน



- การกระจายหมาใน
- ▨ ขอบเขตพื้นที่อนุรักษ์

ชะนี



- การกระจายชะนี
- ▨ ขอบเขตพื้นที่อนุรักษ์

อีเห็น



- การกระจายอีเห็น
- ▨ ขอบเขตพื้นที่อนุรักษ์

แก้ง



- การกระจายแก้ง
- ▨ ขอบเขตพื้นที่อนุรักษ์

แมวดาว



- การกระจายแมวดาว
- ▨ ขอบเขตพื้นที่อนุรักษ์

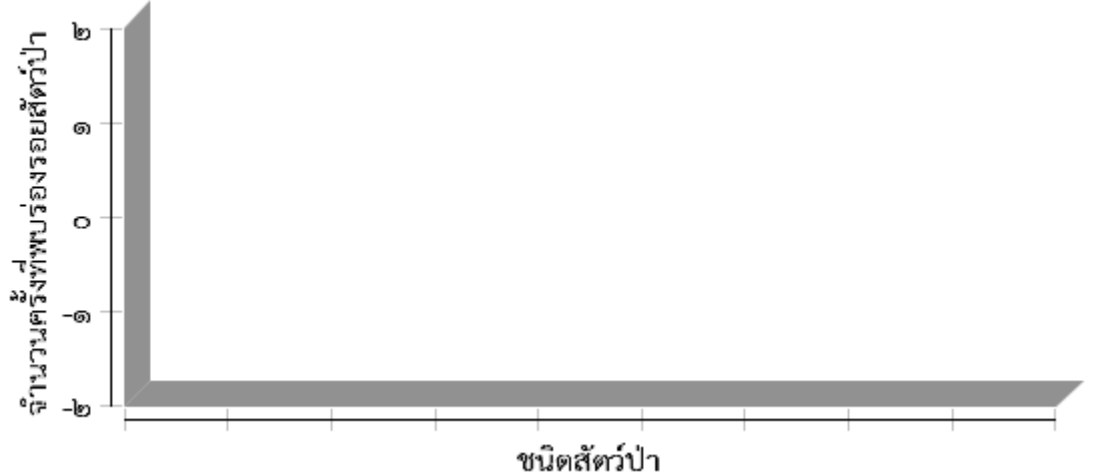



ตารางสรุปการพบปัจจัยคุกคาม
อุทยานแห่งชาติขุนแจ
ประจำเดือน สิงหาคม ๒๕๖๒



ปัจจัยคุกคาม	จุดลาดตระเวน	พิกัด X	พิกัด Y	รายละเอียดของปัจจัยคุกคาม	การจัดการ	สถานที่
--------------	--------------	---------	---------	---------------------------	-----------	---------

--	--	--	--	--	--	--



การกระจายของปัจจัยคุกคาม อุทยานแห่งชาติขุนแจ ประจำเดือน สิงหาคม ๒๕๖๒

การบุกรุกแผ้วถาง

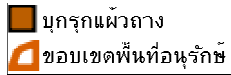
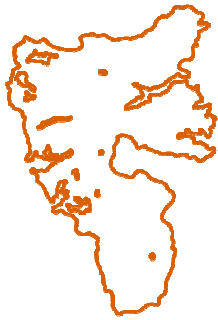

การล่า

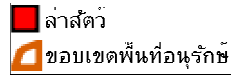
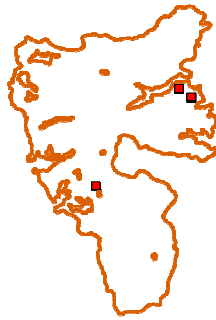

การจับสัตว์น้ำ

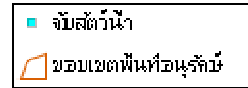

การทำไม้

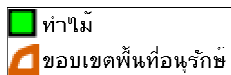
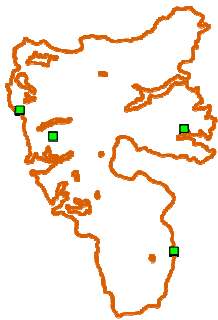

การเลี้ยงปศุสัตว์

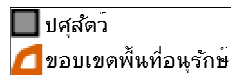

อื่นๆ

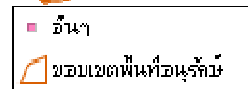

การเก็บหาของป่า

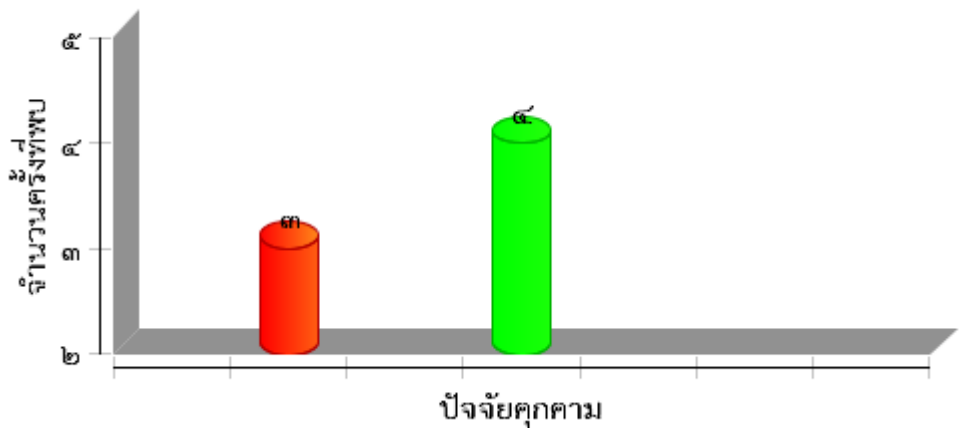
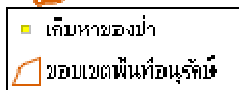



แผนที่การกระจายของปัจจัยนิเวศ

อุทยานแห่งชาติขุนแจ

ประจำเดือน สิงหาคม ๒๕๖๒



ต้นไทร/ไม้ผลที่เป็นอาหารสัตว์ป่า

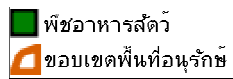

โปงดิน/โป่งน้ำ



รังผึ้ง

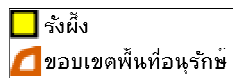

แหล่งน้ำ/ตาน้ำ

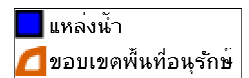



ตารางสรุปการพบปัจจัยคุกคาม
อุทยานแห่งชาติขุนแจ
ประจำเดือน สิงหาคม ๒๕๖๒



ปัจจัยนิเวศ	พิกัด X	พิกัด Y	รายละเอียดปัจจัยนิเวศ	สถานะ



ประมวลภาพการลาดตระเวน
อุทยานแห่งชาติขุนแจ
ประจำเดือน สิงหาคม ๒๕๖๒



วันที่/ชุดลาดตระเวน/พิกัด	รายละเอียดภาพ	ภาพถ่าย
<p>วันที่ ชื่อชุดลาดตระเวน ๒๗ ส.ค. ๒๐๑๙ สายตรวจชุด๑ พิกัด ๕๓๓๓๑๐๐ , ๒๑๑๙๙๕๗</p>	<p>การทำไม้ บริเวณบ้าน ห้วยไคร้ หมู่๘ ป่าจ้าว</p> <p>ร่องรอยใหม่ ประมาณ ๑ สัปดาห์</p>	
<p>วันที่ ชื่อชุดลาดตระเวน ๗ ส.ค. ๒๐๑๙ สายตรวจชุด๑ พิกัด ๕๔๐๐๐๗ , ๒๑๑๒๗๘๓</p>	<p>ปางพัก/ห้าง บริเวณ ปาง มะแหละ</p> <p>ได้ทำลายทิ้ง ไม่เกิน ๑ - ๔) สัปดาห์</p>	