



รายงานลาดตระเวนเชิงคุณภาพในพื้นที่อนุรักษ์

อุทยานแห่งชาติภูชี้ฟ้า (เตรียมการ)

Phu Chi Fa National Park

ประจำเดือน เมษายน ๒๕๖๙



รายงานผลการลาดตระเวน อุทยานแห่งชาติภูชี้ฟ้า (เตรียมการ) ประจำเดือน เมษายน ๒๕๖๙



จำนวนจุดลาดตระเวน ๒ จุด จำนวนครั้งในการลาดตระเวน ๘ ครั้ง จำนวนวันในการลาดตระเวน ๔๘ วัน จำนวนคืนในการลาดตระเวน ๔๐ คืน และ ระยะทางในการลาดตระเวน ๙๘๔.๑๘ กิโลเมตร

ทีมที่	จุดลาดตระเวน	จำนวนครั้ง	จำนวนวัน	จำนวนคืน	ระยะทางการลาดตระเวน (กม.)			
					เดินเท้า	รถยนต์	จักรยานยนต์	อากาศ
๑	สายตรวจ๑	๔	๒๔	๒๐	๕๑.๓๑	๓๑๒.๑๗	๓๕๕.๔๗	
๒	สายตรวจ๒	๔	๒๔	๒๐	๑๙.๙๒		๒๔๕.๓๑	
ผลรวม		๘	๔๘	๔๐	๗๑.๒๔	๓๑๒.๑๗	๖๐๐.๗๘	

กราฟแสดงจำนวนวัน และระยะทางในการลาดตระเวน

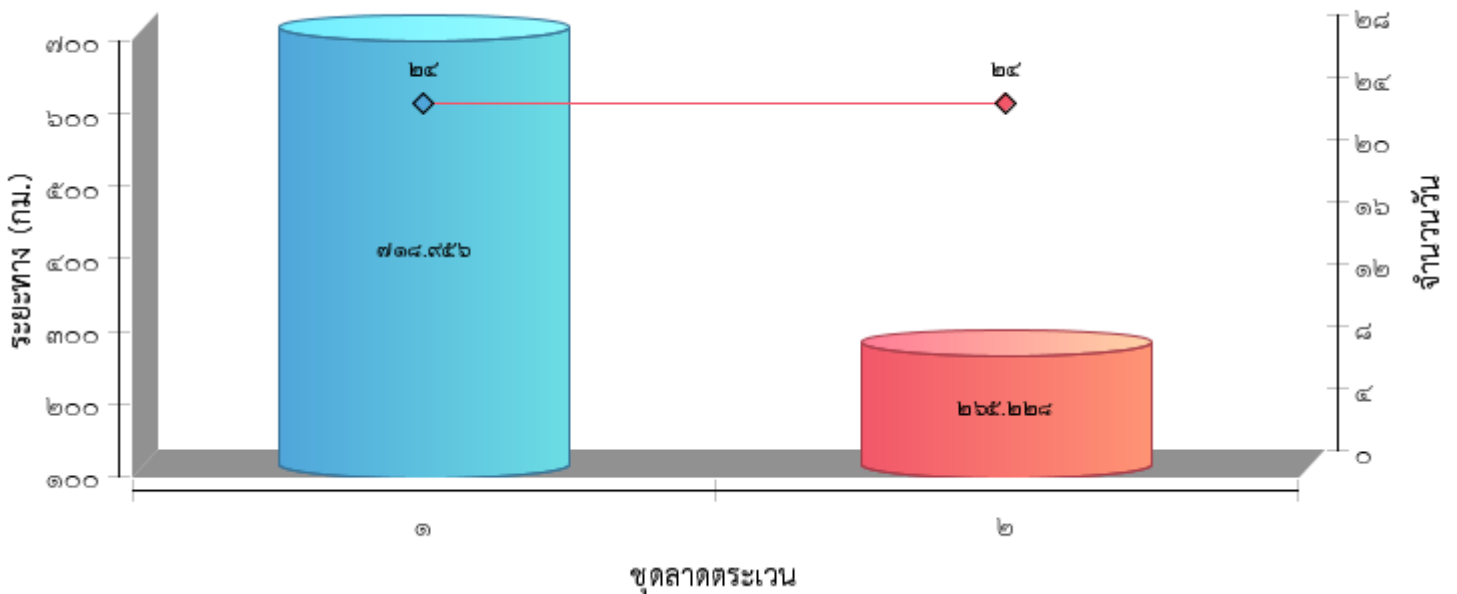





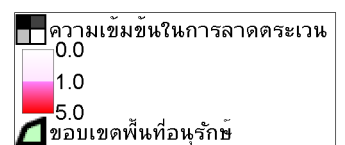
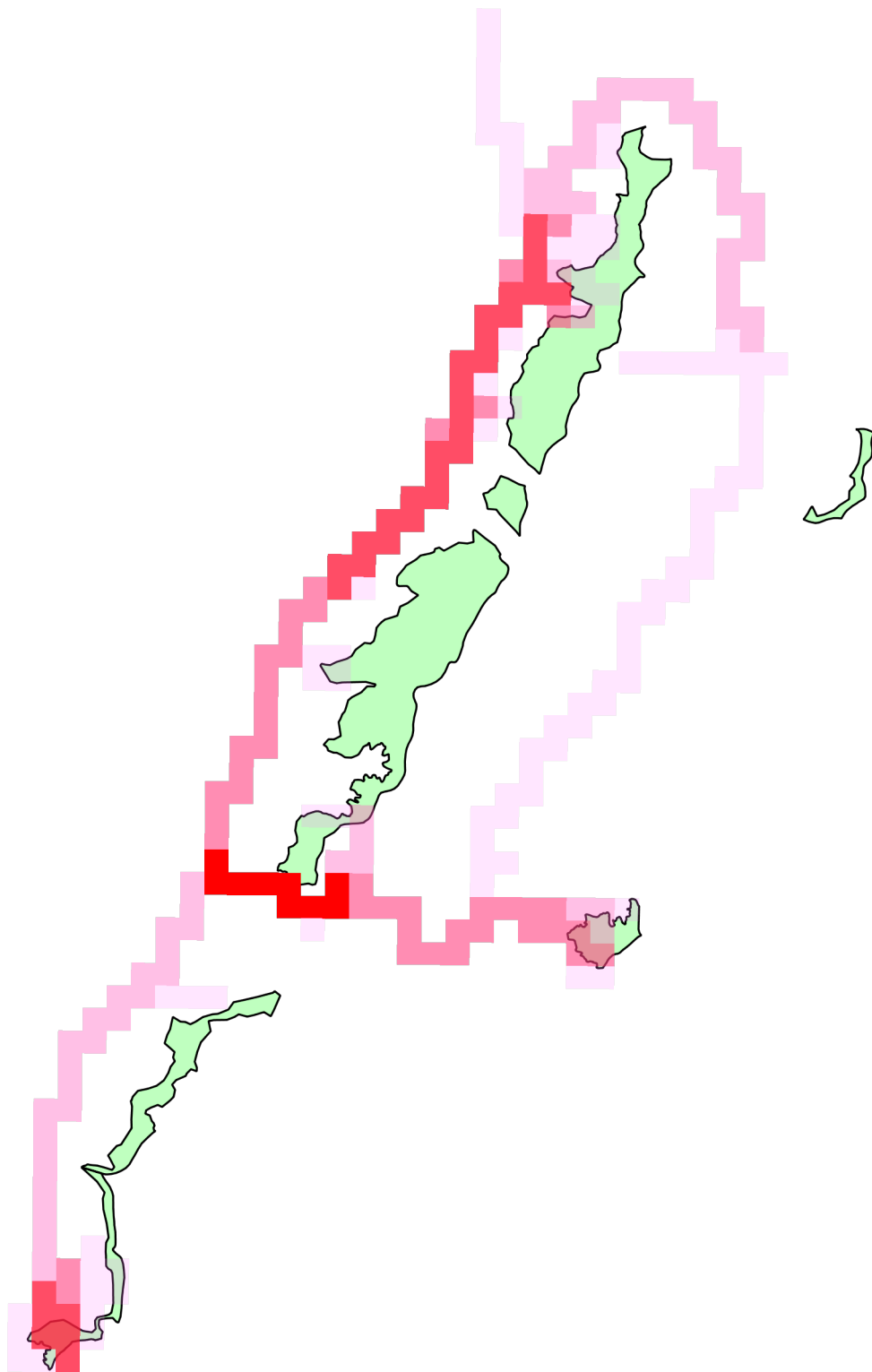

แผนที่แสดงความเข้มข้นของการลาดตระเวน
อุทยานแห่งชาติภูชี้ฟ้า (เตรียมการ)
ประจำเดือน เมษายน ๒๕๖๙



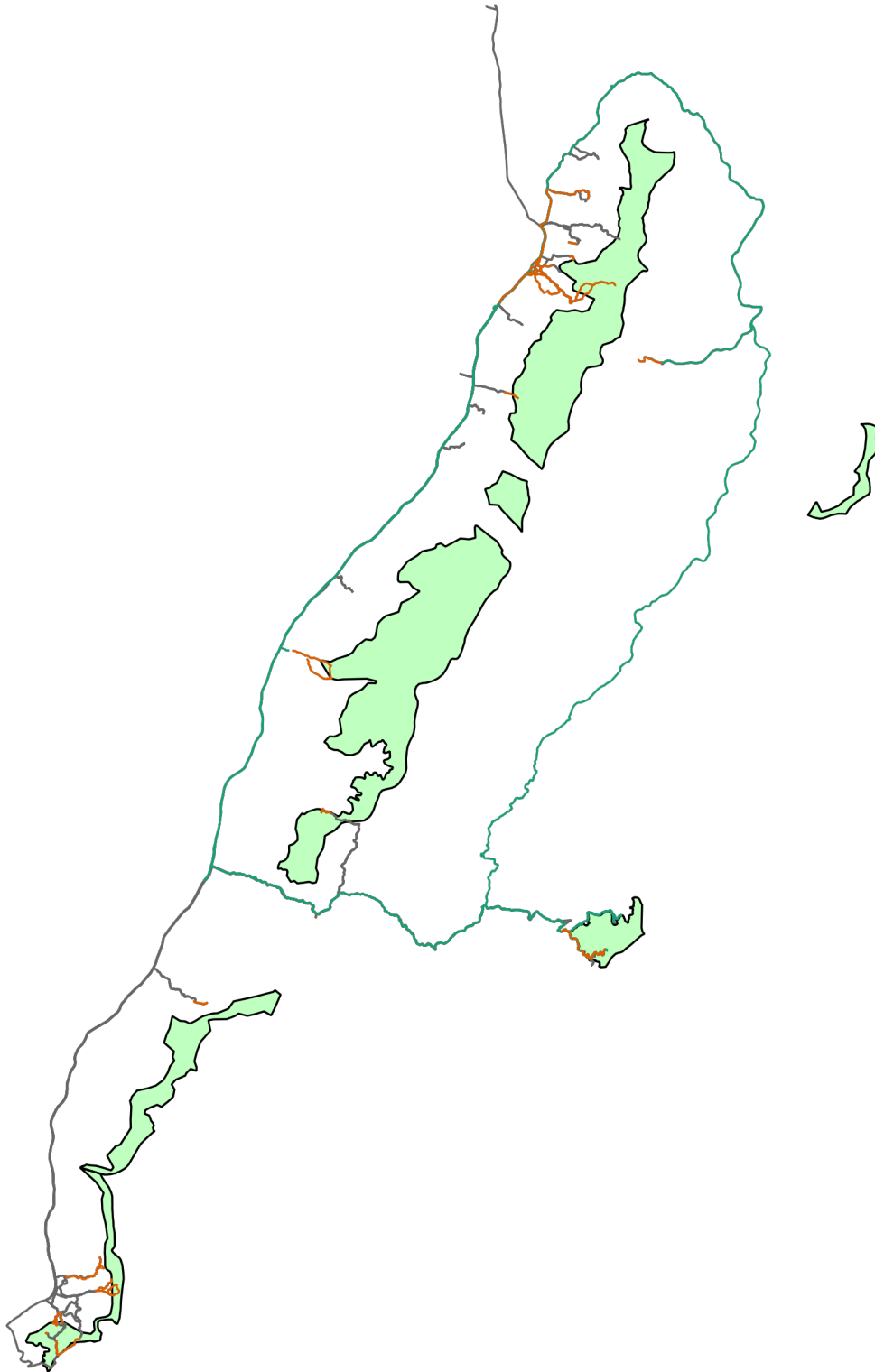

แผนที่แสดงเส้นทางการลาดตระเวน
อุทยานแห่งชาติภูชี้ฟ้า (เตรียมการ)
ประจำเดือน เมษายน ๒๕๖๙



-  เส้นทางลาดตระเวน เดินเท้า
-  เส้นทางลาดตระเวน รถยนต์
-  เส้นทางลาดตระเวน รถจักรยานยนต์
-  ขอบเขตพื้นที่อนุรักษ์



แผนที่แสดงการกระจายของสัตว์ป่า
อุทยานแห่งชาติภูชี้ฟ้า (เตรียมการ)
ประจำเดือน เมษายน ๒๕๖๙



นกยูง

สิง

หมาจิ้งจอก

หมีขอ

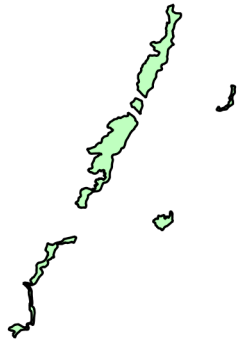
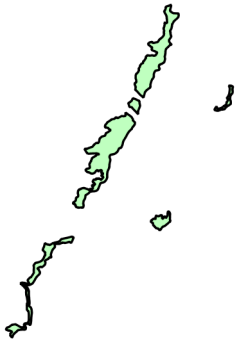

หมูป่า

อีเห็น

แก้ง

ไก่อ่า

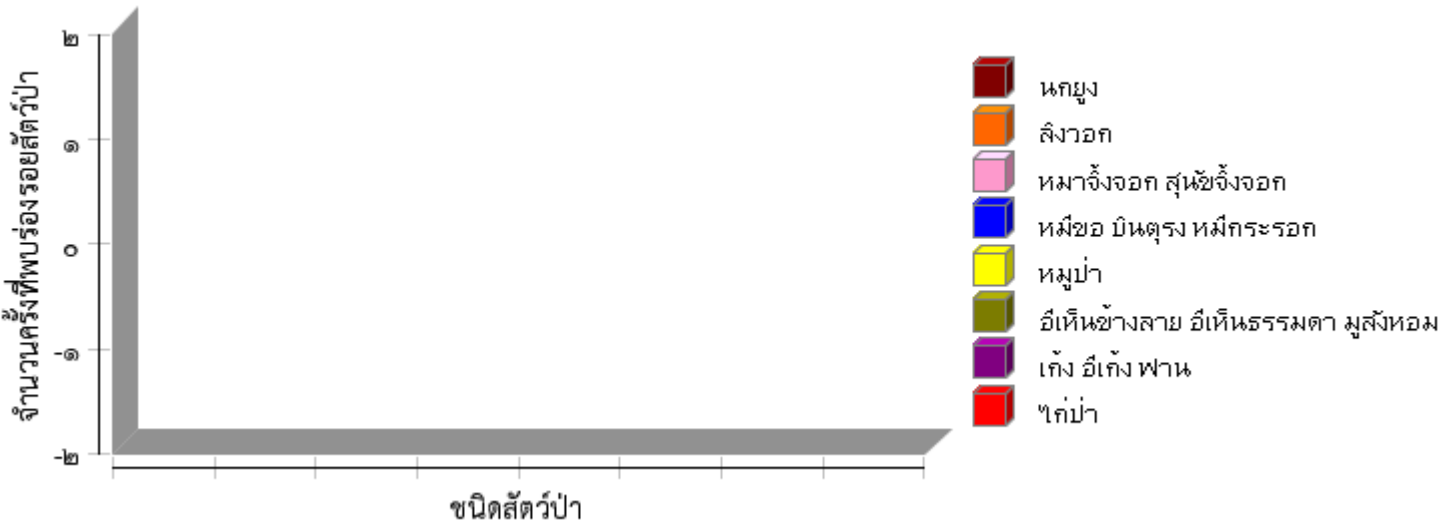
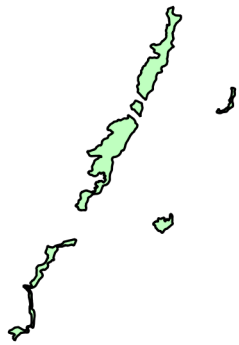
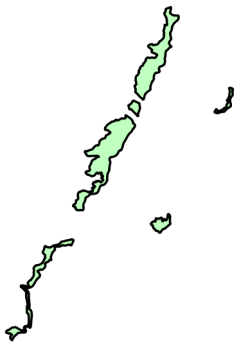



ตารางสรุปการพบปัจจัยคุกคาม
อุทยานแห่งชาติภูชี้ฟ้า (เตรียมการ)
ประจำเดือน เมษายน ๒๕๖๙



ปัจจัยคุกคาม	ชุดลาดตระเวน	พิกัด X	พิกัด Y	รายละเอียดของปัจจัยคุกคาม	การจัดการ	สถานที่
ไฟป่า/เผาป่า	สายตรวจจ๒	๖๓๕๖๗๐	๒๑๙๓๓๒๑	ดับไฟป่า		นอกพื้นที่
		๖๓๕๐๗๗	๒๑๙๓๑๗๐	ดับไฟป่า		นอกพื้นที่
		๖๓๕๑๙๑	๒๑๙๓๒๒๐	ดับไฟป่า		นอกพื้นที่



การกระจายของปัจจัยคุกคาม
อุทยานแห่งชาติภูชี้ฟ้า (เตรียมการ)
ประจำเดือน เมษายน ๒๕๖๙



บุกรุกแผ้วถาง

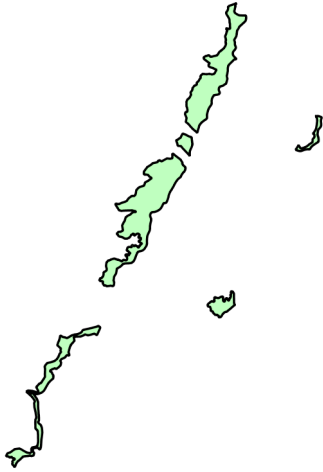

การล่า

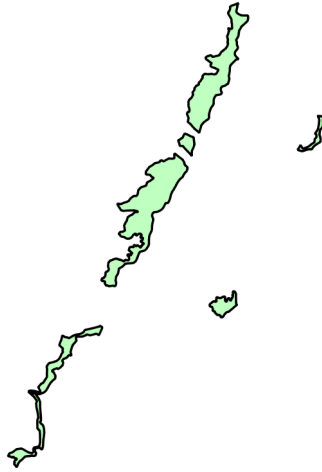

การจับสัตว์น้ำ



การทำไม้

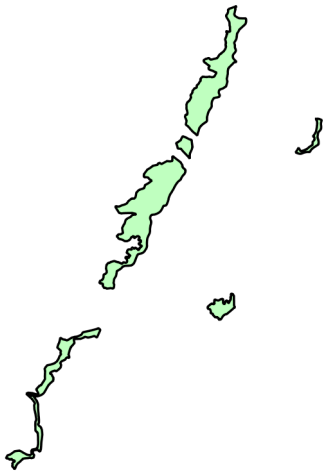

การเลี้ยงปศุสัตว์

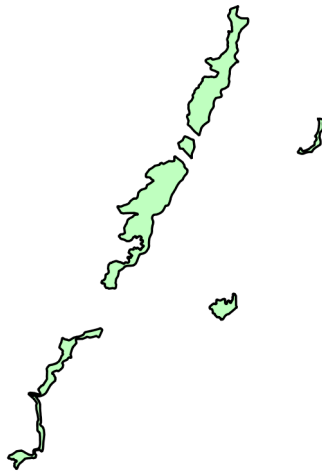

เก็บหาของป่า

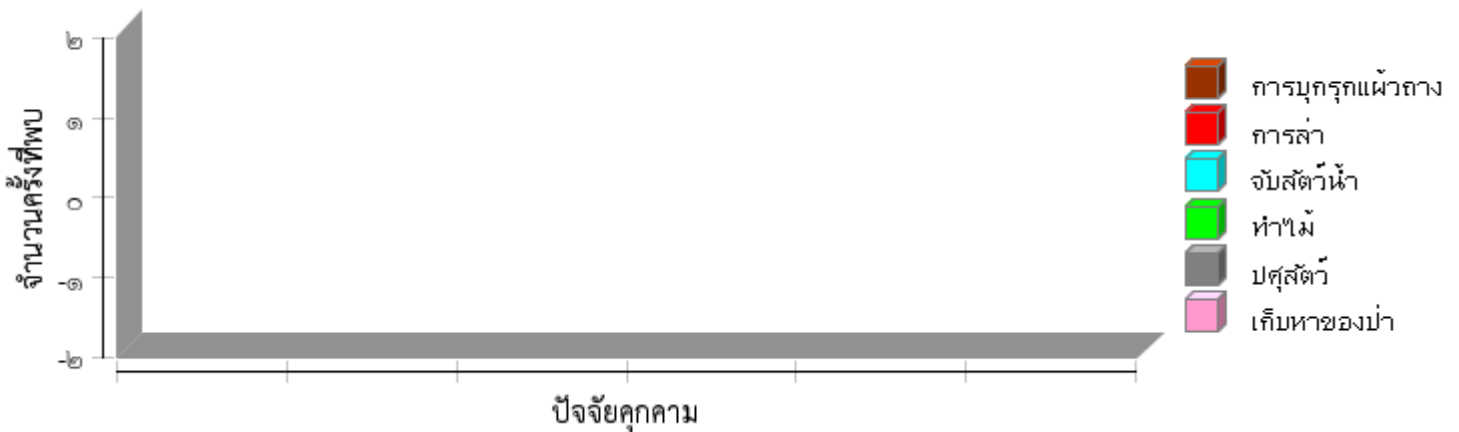



แผนที่การกระจายของปัจจัยนิเวศ
อุทยานแห่งชาติภูชี้ฟ้า (เตรียมการ)
ประจำเดือน เมษายน ๒๕๖๙



ต้นไทร/ไม้ผลที่เป็นอาหารสัตว์ป่า

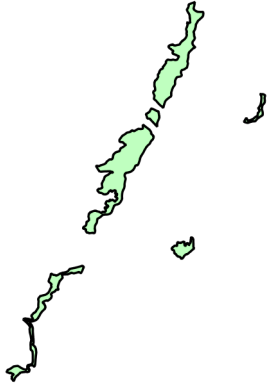

ต้นไม้

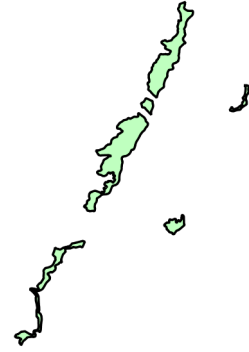

รังผึ้ง

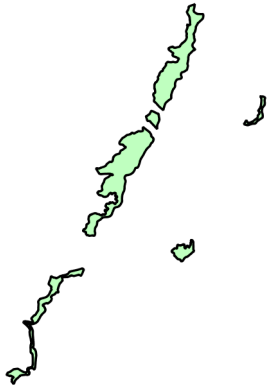

แหล่งน้ำ/ตาน้ำ

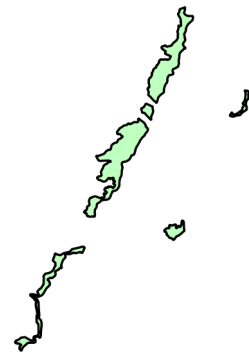

โป่งดิน/โป่งน้ำ

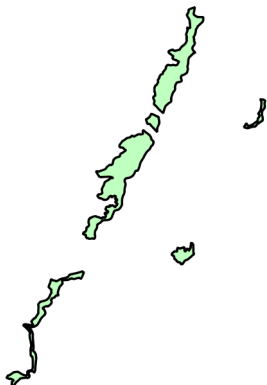

เห็ด/รา

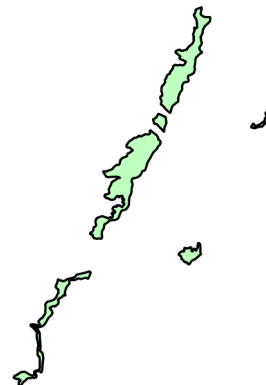



ตารางสรุปการพบปัจจัยนิเวศ
อุทยานแห่งชาติภูชี้ฟ้า (เตรียมการ)
ประจำเดือน เมษายน ๒๕๖๙





ปัจจัยนิเวศ	พิกัด X	พิกัด Y	รายละเอียดปัจจัยนิเวศ	สถานะ
-------------	---------	---------	-----------------------	-------

--	--	--	--	--



ประมวลภาพการลาดตระเวน
อุทยานแห่งชาติภูชี้ฟ้า (เตรียมการ)
ประจำเดือน เมษายน ๒๕๖๙



วันที่/ชุดลาดตระเวน/พิกัด	รายละเอียดภาพ	ภาพถ่าย
วันที่ ๑๘ เมษายน ๒๕๖๙ ชื่อชุดลาดตระเวน ภูชี้ฟ้า๐๐๒ พิกัด ๖๓๕๐๗๗ , ๒๑๙๓๑๖๙	ไฟป่า ดับไฟป่า	
วันที่ ๑๘ เมษายน ๒๕๖๙ ชื่อชุดลาดตระเวน ภูชี้ฟ้า๐๐๒ พิกัด ๖๓๕๑๙๑ , ๒๑๙๓๒๑๙	ไฟป่า ดับไฟป่า	
วันที่ ๑๘ เมษายน ๒๕๖๙ ชื่อชุดลาดตระเวน ภูชี้ฟ้า๐๐๒ พิกัด ๖๓๕๖๗๐ , ๒๑๙๓๓๒๐	ไฟป่า ดับไฟป่า	



สรุปผลงานลาดตระเวน
อุทยานแห่งชาติภูชี้ฟ้า (เตรียมการ)
ประจำเดือน เมษายน ๒๕๖๙



สรุปผลการดำเนินงาน

จากผลการดำเนินงานข้างต้นสามารถสรุปผลได้ดังนี้

๑. ในพื้นที่อุทยานแห่งชาติภูชี้ฟ้า (เตรียมการ) ยังคงมีการคุกคามจากการลักลอบล่าสัตว์ป่าและเก็บหาของป่า
๒. ปัญหาการปล่อยสัตว์เลี้ยงเข้ามาในพื้นที่อนุรักษ์

ปัญหาและอุปสรรค

๑. จำนวนเจ้าหน้าที่ในการลาดตระเวนมีจำนวนน้อย
๒. เจ้าหน้าที่ขาดแคลนอุปกรณ์ดำรงชีพในป่า
๓. พื้นที่ที่มีความสูงชัน แหล่งน้ำสะอาดหายาก
๔. เจ้าหน้าที่ไม่มีอาวุธปืน
๕. เครื่องมือ GPS ไม่เพียงพอต่อชุดลาดตระเวน
๖. เครื่องมือ GPS ชำรุด

ข้อเสนอแนะ

๑. อยากให้มีการเพิ่มจำนวนเจ้าหน้าที่ให้มากขึ้น
๒. ตั้งจุดสกัดเพิ่มเติมในพื้นที่เสี่ยงต่อการลักลอบเข้ามากระทำผิด
๓. เจ้าหน้าที่ขาดแคลนอุปกรณ์ดำรงชีพในป่า
๔. เพิ่มความมั่นคงของเจ้าหน้าที่ผู้ปฏิบัติงาน โดยเฉพาะอย่างยิ่งในพนักงานจ้างเหมา

แผนการลาดตระเวนในเดือนต่อไป

๑. เจ้าหน้าที่ผู้เกี่ยวข้อง ได้มีการประชุมวางแผนการเดินทางลาดตระเวนในพื้นที่เสี่ยง ในวันที่ ๔ พฤษภาคม ๒๕๖๙

(ลงชื่อ) ผู้จัดทำรายงาน
(นายอิทธิพนธ์ บุรีแก้ว)

วันที่

(ลงชื่อ) ผู้ตรวจรายงาน
(นายธนิตพงษ์ รัตนพล)

หัวหน้าอุทยานแห่งชาติภูชี้ฟ้า (เตรียมการ)

วันที่

แผนการลาดตระเวนประจำเดือนพฤษภาคม ๒๕๖๙
PCF_000007

สรุปแผน

รหัสแผน:	PCF_๐๐๐๐๐๓/	แผนการลาดตระเวน:	แผนการลาดตระเวน
ชื่อแผน:	แผนการลาดตระเวนประจำเดือนพฤษภาคม ๒๕๖๙	เจ้าหน้าที่ไม่พร้อมปฏิบัติงาน:	๐
วันเริ่มต้น:	๑ พฤษภาคม ๒๕๖๙	เจ้าหน้าที่พร้อมปฏิบัติงาน:	๑๓/
วันสิ้นสุด:	๓๑ พฤษภาคม ๒๕๖๙		
คำอธิบาย:			

เป้าหมายของแผน

ชื่อเป้าหมาย	สรุป	สถานะของเป้าหมาย	
บ้านทุ่งช้าง	[พื้นที่] บ้านทุ่งช้าง (๑ จุด)	ไม่เป็นไปตามแผน	✘
บ้านหลวง	[พื้นที่] บ้านหลวง (๑ จุด)	ไม่เป็นไปตามแผน	✘
บ้านม่วงชุม	[พื้นที่] บ้านม่วงชุม (๑ จุด)	ไม่เป็นไปตามแผน	✘
บ้านหก	[พื้นที่] บ้านหก (๑ จุด)	ไม่เป็นไปตามแผน	✘
บ้านทุ่งเฉลิมพระเกียรติ	[พื้นที่] บ้านทุ่งเฉลิมพระเกียรติ (๒ จุด)	ไม่เป็นไปตามแผน	✘
บ้านพญาพิภักดิ์	[พื้นที่] บ้านพญาพิภักดิ์ (๑ จุด)	ไม่เป็นไปตามแผน	✘
บ้านทุ่งโห้ง	[พื้นที่] บ้านทุ่งโห้ง (๑ จุด)	ไม่เป็นไปตามแผน	✘

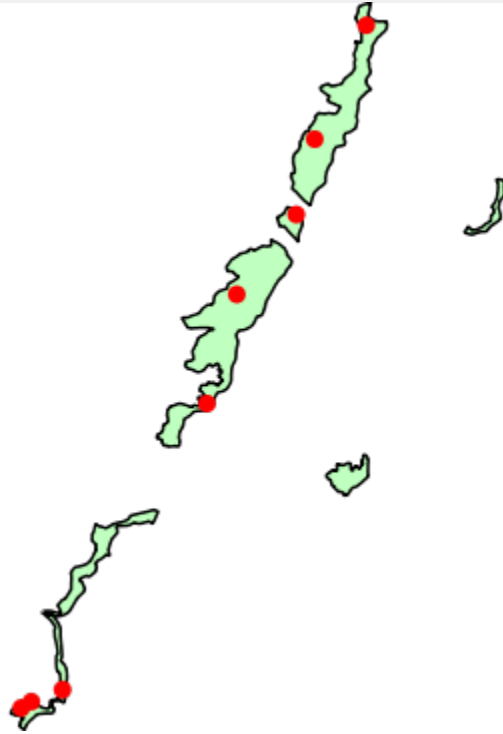

(ลงชื่อ) ผู้จัดทำแผนการลาดตระเวน
(นายธนวัฒน์ สมทะนะะ)
วันที่ ๒๘ เมษายน ๒๕๖๙

(ลงชื่อ) ผู้อนุมัติแผนการลาดตระเวน
(นายธนิตพงษ์ รัตนพล)
หัวหน้าอุทยานแห่งชาติภูชี้ฟ้า (เตรียมการ)
วันที่ ๒๘ เมษายน ๒๕๖๙