



รายงานลาดตระเวนเชิงคุณภาพในพื้นที่อนุรักษ์

อุทยานแห่งชาติภูซาง
Phu Sang National Park

ประจำเดือน มิถุนายน ๒๕๖๓



รายงานผลการลาดตระเวน อุทยานแห่งชาติภูซาง ประจำเดือน มิถุนายน ๒๕๖๓



จำนวนชุดลาดตระเวน ๔ ชุด จำนวนครั้งในการลาดตระเวน ๔๘ ครั้ง จำนวนวันในการลาดตระเวน ๕๖ วัน
รวมระยะทางในการลาดตระเวนทั้งหมด ๑,๖๖๕.๗๔ กิโลเมตร

ทีมที่	ชื่อชุดลาดตระเวน	ระหว่างวันที่	จำนวนครั้ง	จำนวนวัน	ระยะทางการลาดตระเวน (กม.)			
					เดินเท้า	รถยนต์	ทางน้ำ	อากาศ
๑	Phusang๑๐๐		๑๑	๑๔	๙๕	๓๓๗	๐	๐
๒	Phusang๒๐๐		๑๓	๑๔	๑๖๓	๔๒๗	๐	๐
๓	Phusang๓๐๐		๑๑	๑๔	๔๒	๔๕	๐	๑๕๑
๔	Phusang๔๐๐		๑๓	๑๔	๗๓	๓๓๒	๐	๐
ผลรวม			๔๘	๕๖	๓๗๓	๑,๑๔๑	๐	๑๕๑

กราฟแสดงจำนวนวัน และระยะทางในการลาดตระเวน

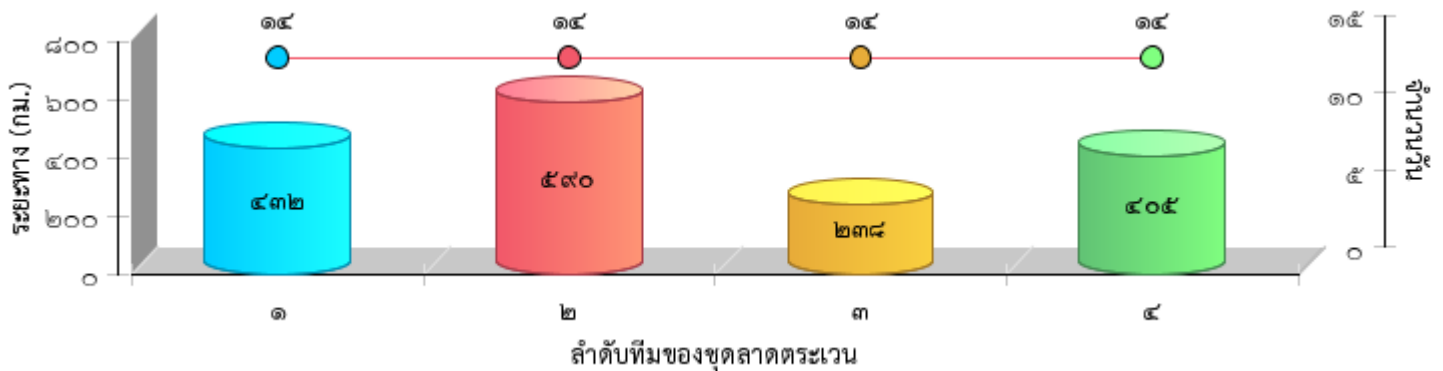



แผนที่แสดงความเข้มข้นของการลาดตระเวน
อุทยานแห่งชาติภูซาง
ประจำเดือน มิถุนายน ๒๕๖๓

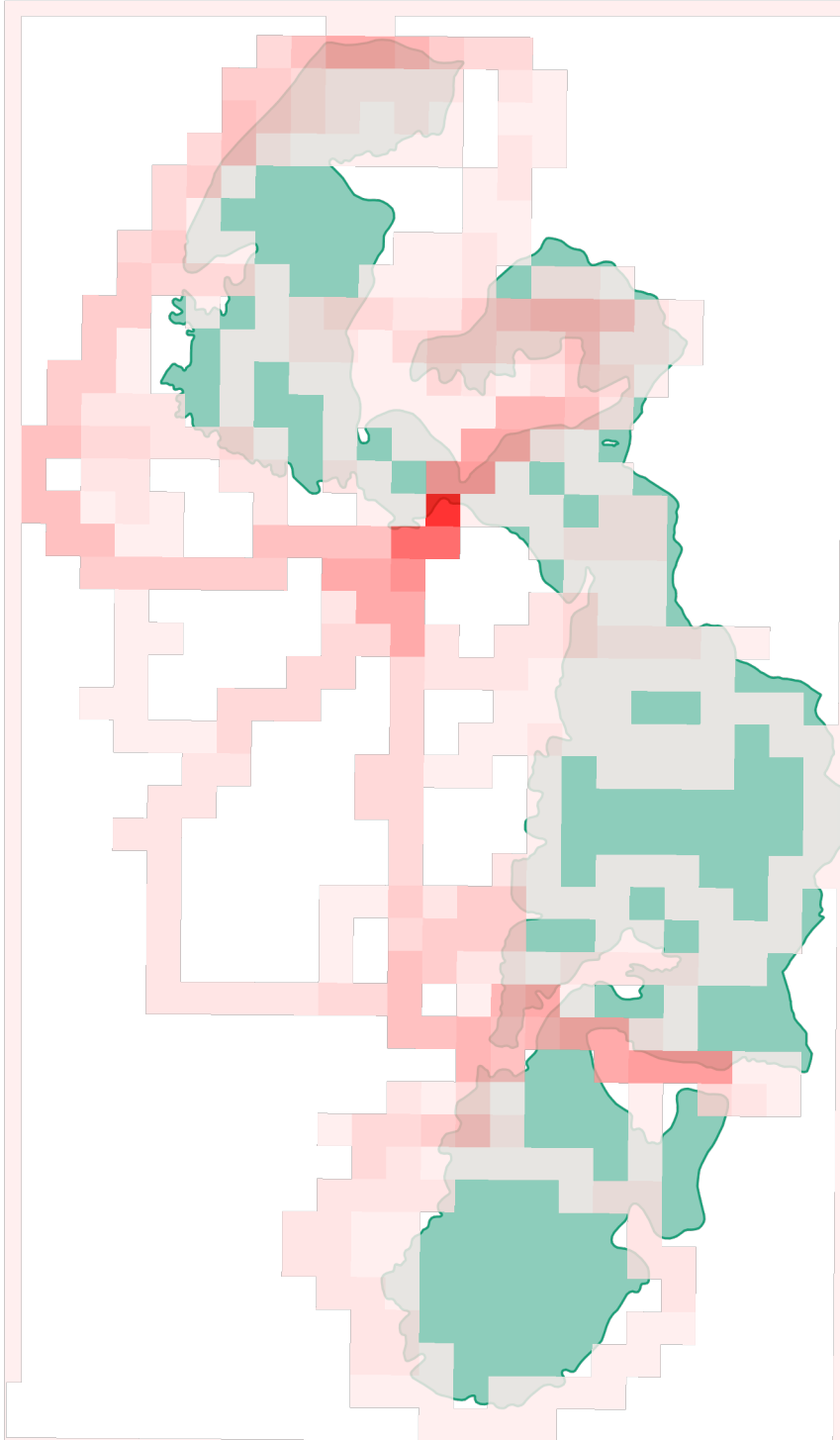



แผนที่แสดงเส้นทางการลาดตระเวน
อุทยานแห่งชาติภูผา
ประจำเดือน มิถุนายน ๒๕๖๓

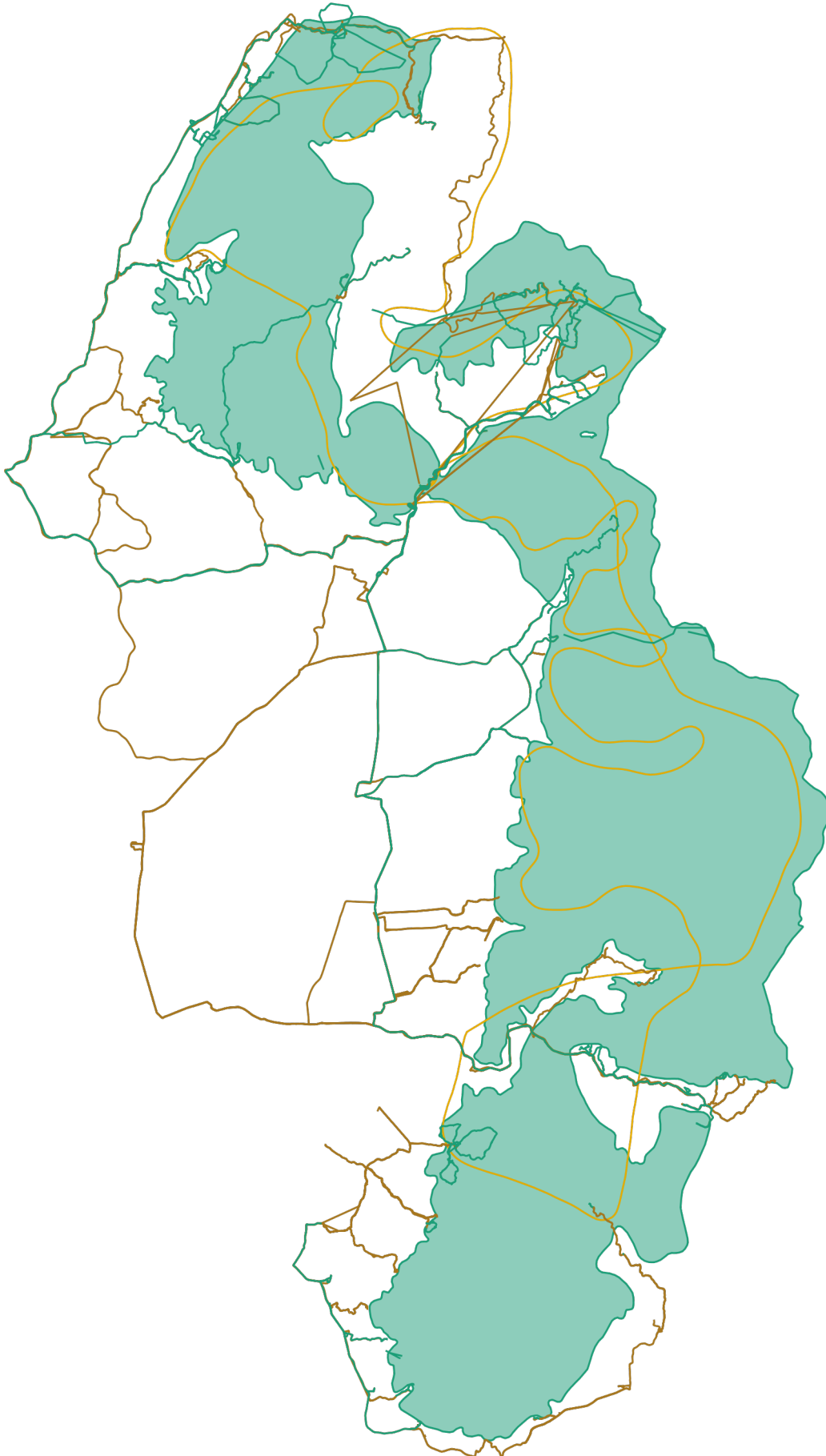



แผนที่แสดงการกระจายของสัตว์ป่า
อุทยานแห่งชาติภูซาง
ประจำเดือน มิถุนายน ๒๕๖๓



อีเห็น



.....
.....

นาก



.....
.....

นกยูง



.....
.....

ไก่ป่า



.....
.....

ลิง



.....
.....

หมาป่า



.....
.....

หมูป่า



.....
.....

เก้ง



.....
.....



แผนที่แสดงการกระจายของสัตว์ป่า
อุทยานแห่งชาติภูซาง
ประจำเดือน มิถุนายน ๒๕๖๓



.....

.....

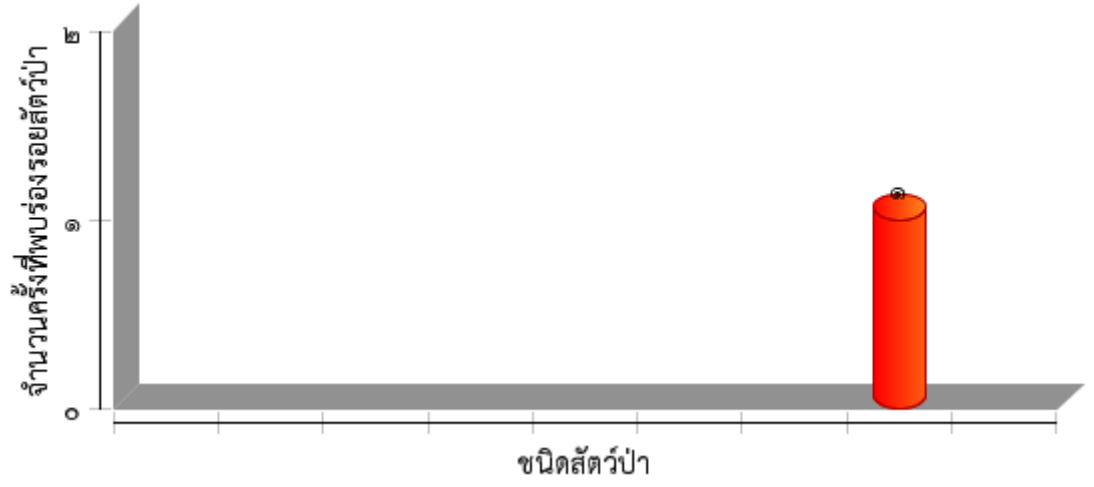



ตารางสรุปการพบปัจจัยคุกคาม

อุทยานแห่งชาติภูซาง

ประจำเดือน มิถุนายน ๒๕๖๓



ปัจจัยคุกคาม	ชุดลาดตระเวน	พิกัด X	พิกัด Y	รายละเอียดของปัจจัยคุกคาม	การจัดการ	สถานที่		
การล่า	Phusang๑๐๐	๖๓๙๕๒๒	๒๑๘๕๗๕๗	พบกองไฟกองสภาพประมาณ๑เดือน		ในพื้นที่		
				พบกองไฟอยู่ในปางพัก		ในพื้นที่		
				พบขนเม่นไม่ทราบชนิดจำนวน๑๐เส้น	เก็บกลับ	นอกพื้นที่		
		๖๓๙๙๗๓	๒๑๗๙๖๑๐	พบซากตะกวดภายในปางพัก	เก็บรวมไว้จุด	ในพื้นที่		
				พบปางพักทำด้วยไม้ไฟจัดการโดยการทำลาย	ทำลาย	ในพื้นที่		
		๖๔๑๘๖๔	๒๑๘๘๑๔๐	พบห้างยิงสัตว์บนต้นมะขามป้อมสภาพเก่าประมาณ๑เดือน	ทำลาย	ในพื้นที่		
		๖๕๒๕๕๐	๒๑๕๖๓๑๑	พบกับดักหนู วางดักมาแล้วประมาณ ๑ อาทิตย์	เก็บกลับ	ในพื้นที่		
		Phusang๓๐๐	๖๔๙๑๕๓	๒๑๘๐๕๔๑	ได้ยินเสียงปืนลูกซอง ๑ ครั้งห่างออกไปประมาณ ๕๐๐ เมตร		ในพื้นที่	
				พบกองไฟภายในปางพัก		ในพื้นที่		
	๖๕๑๓๐๙		๒๑๗๙๓๒๔	พบปางพัก สร้างมาประมาณ๒อาทิตย์ ร้ายยางเนื้อจำนวน ๑ ร้าน	ทำลาย	ในพื้นที่		
			๖๕๑๔๕๘	๒๑๗๙๗๙๙	พบชาย๒คนพอบเห็นเจ้าหน้าที่ได้วิ่งหลบหนีข้ามพรมแดนระหว่างประเทศไม่สามารถจับกุมได้		ในพื้นที่	
		Phusang๔๐๐	๖๔๕๕๘๕	๒๑๕๖๒๘๑	พบหมาของชาวบ้าน จำนวน ๓ ตัว ไม่พบเจ้าของ	สังเกตการณ์	ในพื้นที่	
				๖๔๖๒๙๕	๒๑๕๕๔๓๕	พบปลอกกระสุนลูกซอง ๑ ปลอกสภาพใหม่		ในพื้นที่
				๖๔๖๖๔๓	๒๑๖๒๓๕๗	พบชาย ๑ คนเดินออกมาจากป่าพร้อมหมา๔ตัวและข้าวสารประมาณ ๑กิโลกรัม ตรวจสอบไม่พบสิ่งผิดกฎหมายชื่อนายอำพล พงษ์นิพิฐกวี	ให้ออกจากพื้นที่	ในพื้นที่
					พบหมา๔ตัว ซึ่งเป็นของ นายอำพล พงษ์นิพิฐกวี	ให้ออกจากพื้นที่	ในพื้นที่	
จับสัตว์น้ำ	Phusang๔๐๐	๖๔๖๖๕๓	๒๑๖๒๓๕๒	พบชาย ๑ คนกำลังซื้รถจักรยานยนต์เข้ามาในพื้นที่ป่าเพื่อจะงมหาย		นอกพื้นที่		
				รถจักรยานยนต์ ดังกล่าวเป็นของนายวายุ แซ่ลี	ให้ออกจากพื้นที่	นอกพื้นที่		
ทำไม้	Phusang๑๐๐	๖๓๘๖๑๙	๒๑๗๘๒๓๔	พบต้นสนเขาถูกถากเอาเนื้อไม้ออกไปประมาณ๑กิโลกรัม		ในพื้นที่		
		๖๔๑๗๒๖	๒๑๘๐๕๘๔	พบต้นประดู่ถูกตัดไว้ยังไม่ตัดทอนเป็นฟ่อน	สังเกตการณ์	ในพื้นที่		
	Phusang๓๐๐	๖๔๙๔๐๐	๒๑๕๓๙๖๗	พบการทำไม้กระยาเลย(ตุ้มเต้น)จ่าน	ยึดของกลาง/	ในพื้นที่		



ตารางสรุปการพบปัจจัยคุกคาม
อุทยานแห่งชาติภูซาง
ประจำเดือน มิถุนายน ๒๕๖๓



ปัจจัยคุกคาม	ชุดลาดตระเวน	พิกัด X	พิกัด Y	รายละเอียดของปัจจัยคุกคาม	การจัดการ	สถานที่	
				๑๗แผ่น/เหลี่ยม	ส่งดำเนินคดี		
				พบเลื่อยโซ่ยนต์ พร้อมบาร์ขนาด ๓๖ นิ้วและโซ่ จำนวน ๑ ชุด	ยึดของกลาง/ส่งดำเนินคดี	ในพื้นที่	
		๖๕๑๘๔๑	๒๑๗๐๗๔๓	พบการทำไม้ชิงชัน จำนวน๒ท่อน ทิ้งไว้ในพื้นที่เพื่อวางแผนเข้าจับกุม	เก็บรวมไว้จุด	ในพื้นที่	
		Phusang๔๐๐	๖๔๔๖๑๒	๒๑๕๓๓๙๒	พบรอยซ้กลากไม้แต่ไม่สามารถติดตาม		ในพื้นที่
			๖๔๖๕๒๑	๒๑๕๕๗๘๒	พบต้นสนถูกลากขึ้นไม้ออกไปประมาณ ๑ กิโลกรัม		ในพื้นที่
ปศุสัตว์	Phusang๒๐๐	๖๔๘๒๒๙	๒๑๕๕๕๑๑๗	พบชาย ๒ คนนำแพะ จำนวน ๑๐ ตัว เข้าไปเลี้ยงในพื้นที่อุทยานทำการตัดเตีอนและปลักตันให้ออกจากพื้นที่	ให้ออกจากพื้นที่	ในพื้นที่	
อื่นๆ	Phusang๑๐๐	๖๔๓๘๐๔	๒๑๔๙๔๒๕	จักรยานยนต์ดังกล่าวเป็นของชายที่เข้าไปซ่อมท่อประปา		ในพื้นที่	
				พบชาย๑คนกำลังขับรถจักรยานยนต์ กลับจากเข้าไปซ่อมท่อประปาที่ต่อน้ำไปใช้เกษตรกรรม		ในพื้นที่	
เก็บหาของป่า	Phusang๑๐๐	๖๓๘๖๒๘	๒๑๗๘๓๒๙	พบขวดเครื่องดื่มชูกำลัง จำนวน๒ ขวด	เก็บกลับ	ในพื้นที่	
		๖๓๙๓๓๑	๒๑๘๕๗๗๑	พบซองขนมและเปลือกไข่ไก่ต้มสภาพใหม่		ในพื้นที่	
		๖๔๐๓๒๓	๒๑๗๙๙๕๔	พบกล่องนม uhtจำนวน๑กล่อง สภาพใหม่		ในพื้นที่	
		๖๔๒๐๖๔	๒๑๘๘๒๗๑	พบขวดเครื่องดื่มชูกำลัง๒ขวดและกล่องนม ๑ กล่อง			
	Phusang๔๐๐	๖๔๕๑๐๒	๒๑๕๕๕๗๘	พบกล่องนม ๑ กล่องสภาพใหม่	ทำลาย	ในพื้นที่	
		๖๔๕๓๓๙	๒๑๕๕๒๕๐	พบขวดเครื่องดื่มชูกำลัง ๑ ขวดสภาพใหม่	เก็บกลับ	ในพื้นที่	
		๖๔๕๕๗๓	๒๑๕๕๔๑๘	พบชายหญิงจำนวน ๒ คนเข้าไปหาหน่อไม้ ประมาณ ๓กิโลกรัม		ในพื้นที่	
				มีดด้าม เสียม ๑ เล่ม			
		๖๔๖๖๓๘	๒๑๖๒๓๖๖	พบรถจักรยานยนต์ จำนวน ๔ คัน เข้าไปหาหน่อไม้	สังเกตการณ์	ในพื้นที่	
				พบชาย๑คนขี่รถจักรยานยนต์ออกมาจากป่าสอบถามทราบว่าเข้าไปตัดไม้ไผ่เพื่อจะเอาไปทำตอก ชื่อนาย สุพจน์ แซ่ซ้ง		ในพื้นที่	
				พบรถจักรยานยนต์ดังกล่าวเป็นของนายสุ	ให้ออกจากพื้นที่	ในพื้นที่	



ตารางสรุปการพบปัจจัยคุกคาม
อุทยานแห่งชาติภูซาง
ประจำเดือน มิถุนายน ๒๕๖๓



ปัจจัยคุกคาม	ชุดลาดตระเวน	พิกัด X	พิกัด Y	รายละเอียดของปัจจัยคุกคาม	การจัดการ	สถานที่
				พจน์ แซ่ซัง ที่เข้าไปตัดไม้ไผ่		



การกระจายของปัจจัยคุกคาม อุทยานแห่งชาติภูซาง ประจำเดือน มิถุนายน ๒๕๖๓



การบุกรุกแผ้วถาง



การล่า

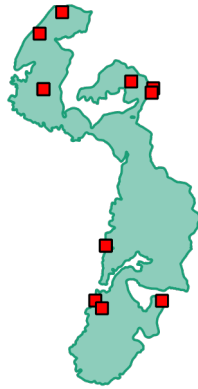

การจับสัตว์น้ำ



การทำไม้

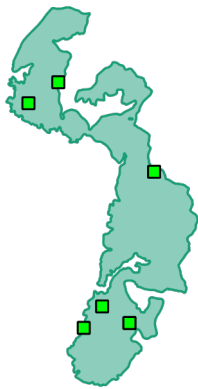

การเลี้ยงปศุสัตว์



ไฟป่า



การเก็บหาของป่า

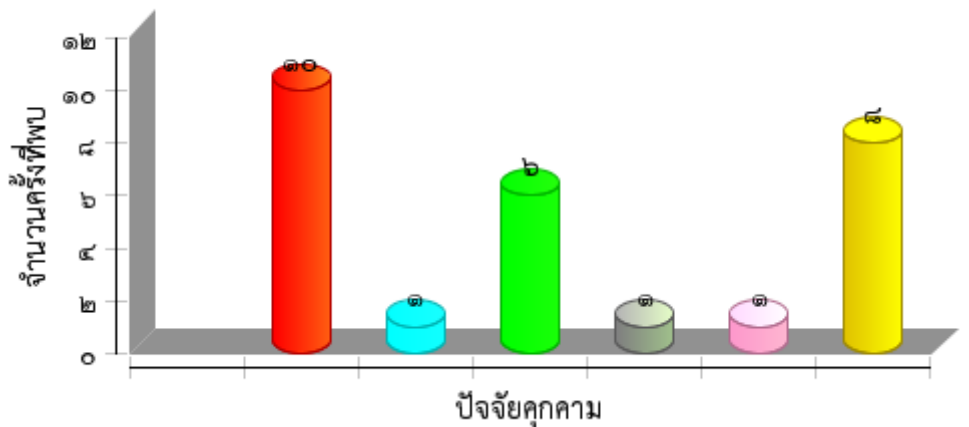



แผนที่การกระจายของปัจจัยนิเวศ
อุทยานแห่งชาติภูซาง
ประจำเดือน มิถุนายน ๒๕๖๓



ต้นไทร/ไม้ผลที่เป็นอาหารสัตว์ป่า

โป่งดิน/โป่งน้ำ



ต้นไม้

แหล่งน้ำ/ตาน้ำ





ประมวลภาพการลาดตระเวน
อุทยานแห่งชาติภูซาง
ประจำเดือน มิถุนายน ๒๕๖๓



วันที่/ชุดลาดตระเวน/พิกัด	รายละเอียดภาพ	ภาพถ่าย
๒๒/๔๐๐/Phusang๔๗Q ๖๔๖๖๔๓ ๒๑๖๒๓๕๗	ตั้งจุดตรวจค้นการกระทำผิด พบชาย ๑ คนกำลังขี่รถจักรยานยนต์เข้ามาในพื้นที่ป่า เพื่อจะมา งามหอย	
๒๒/๔๐๐/ Phusang๔๗Q ๖๔๖๖๔๓ ๒๑๖๒๓๕๗	ตั้งจุดตรวจค้นการกระทำผิด พบชาย ๑ คนเดินออกมาจากป่า พร้อมหมา๔ตัวและข้าวสารประมาณ ๑กิโลกรัม ตรวจสอบไม่พบสิ่งผิดกฎหมายชื่อนายอำพล พงษ์นิพิฐกุลวี	
๒๒/๔๐๐/ Phusang๔๗Q ๖๔๖๖๔๓ ๒๑๖๒๓๕๗	ตั้งจุดตรวจค้นการกระทำผิด พบชาย๑คนขี่รถจักรยานยนต์ออกมาจาก ป่าสบถาม ทราบว่าได้เข้าไปตัดไม้ไผ่เพื่อจะเอาไปทำตอก ชื่อ นายสุพจน์ แซ่ซัง	
๐๘/๓๐๐/ Phusang๔๗Q ๖๓๘๑๑๗,๒๑๘๕๕๑๑๕	สำรวจพื้นที่ตามมาตรา๖๔ ท้องที่บ้านดินเป็ด ต.ดับเต่า <u>อ.เทิง จ.เชียงราย</u>	
๒๕/๒๐๐/ Phusang๔๗Q ๖๔๘๒๒๙ ๒๑๕๘๕๑๗	พบชาย ๒ คนนำแพะ จำนวน ๑๐ ตัว เข้าไปเลี้ยงในพื้นที่อุทยาน ทำการตัดเตีอนและปลักต้น ให้ออกจากพื้นที่	
๐๙/๑๐๐/ Phusang๔๗Q ๖๔๑๗๒๖ ๒๑๘๐๕๘๔	พบต้นประดู่ถูกตัดไว้ยังไม่ได้ตัดทอนเป็นท่อน	



สรุปผลงานลาดตระเวน
อุทยานแห่งชาติภูซาง
ประจำเดือน มิถุนายน ๒๕๖๓



สรุปผลการดำเนินงาน

จากผลการดำเนินงานข้างต้นสามารถสรุปผลได้ดังนี้

๑. พบชาวต่างชาติลักลอบข้ามพรมแดนระหว่างประเทศเพื่อลักลอบเข้ามาใช้ทรัพยากรธรรมชาติ
๒. พบราษฎรเข้าเข้ามาใช้ทรัพยากรธรรมชาติ บริเวณอ่างเก็บน้ำสา ท้องที่ ต.ร่มเย็น อ.เชียงคำ จ.พะเยา
- ๓.
- ๔.
- ๕.

ปัญหาและอุปสรรค

๑. จำนวนเจ้าหน้าที่ในการลาดตระเวนมีจำนวนน้อยเมื่อเทียบกับขนาดพื้นที่
๒. ในช่วงเดือนมิถุนายน เจ้าหน้าที่ส่วนใหญ่ได้เข้าดำเนินการตามมารา๖๔เพื่อให้แล้วเสร็จตามห้วงเวลา ทำให้การลาดตระเวนในพื้นที่เสี่ยงต่อการล่าและทำไม้ลดลงไป
๓. *ขาดกล้องมองกลางคืนในการลาดตระเวน
๔. *ขาดเรือที่จะใช้ในการลาดตระเวน

ข้อเสนอแนะ

๑. อยากให้มีการเพิ่มจำนวนเจ้าหน้าที่ให้มากขึ้น
๒. เพิ่มความมั่นคงของเจ้าหน้าที่ผู้ปฏิบัติงาน โดยเฉพาะอย่างยิ่งในพนักงานจ้างเหมา
๓.

แผนการลาดตระเวนในเดือนต่อไป

๑. วางแผนเดินลาดตระเวนในพื้นที่ที่ยังเข้าไม่ถึง
๒. จัดชุดลาดตระเวนร่วมกับหน่วยงานข้างเคียงในการลาดตระเวนตามแนวพรมแดน

(ลงชื่อ) ผู้จัดทำรายงาน
(นายสุรชัช คำอ้าย)
วันที่ ๓ กรกฎาคม ๒๕๖๓

(ลงชื่อ) ผู้จัดตรวจรายงาน
(นายบัณฑิต สมสุวรรณ)
หัวหน้าอุทยานแห่งชาติภูซาง
วันที่ ๓ กรกฎาคม ๒๕๖๓