



รายงานลาดตระเวนเชิงคุณภาพในพื้นที่อนุรักษ์

อุทยานแห่งชาติดอยหลวง
Doi Luang National Park

ประจำเดือน ตุลาคม ๒๕๖๔



รายงานผลการลาดตระเวน อุทยานแห่งชาติดอยหลวง ประจำเดือน ตุลาคม ๒๕๖๔



จำนวนชุดลาดตระเวน ๑๐ ชุด จำนวนครั้งในการลาดตระเวน ๗๘ ครั้ง จำนวนวันในการลาดตระเวน ๑๔๐ วัน
รวมระยะทางในการลาดตระเวนทั้งหมด ๒,๖๔๐.๐๗ กิโลเมตร

ทีมที่	ชื่อชุดลาดตระเวน	ระหว่างวันที่	จำนวนครั้ง	จำนวนวัน	ระยะทางการลาดตระเวน (กม.)			
					เดินเท้า	รถยนต์	ทางน้ำ	อากาศ
๑	จำปาทอง		๗	๑๔	๗๕	๒๑๔	๐	๐
๒	ทุ่งม่าน		๗	๑๔	๕๒	๑๗๓	๐	๐
๓	ทาน้ำ		๘	๑๔	๔๕	๑๗๕	๐	๐
๔	ปางอ้อย		๙	๑๔	๔๒	๑๖๕	๐	๐
๕	ผาวี		๗	๑๔	๔๕	๖๓	๐	๐
๖	วังแก้ว		๘	๑๔	๓๖	๒๕๖	๐	๐
๗	สันกลาง		๘	๑๔	๓๙	๑๕๒	๐	๐
๘	สายตรวจ สาย ๑		๖	๑๔	๕๕	๓๓๔	๐	๐
๙	สายตรวจ สาย ๒		๑๐	๑๔	๓๘	๔๐๘	๐	๐
๑๐	ห้วยทราย		๘	๑๔	๕๔	๒๑๙	๐	๐
ผลรวม			๗๘	๑๔๐	๔๘๑	๒,๑๕๙	๐	๐

กราฟแสดงจำนวนวัน และระยะทางในการลาดตระเวน

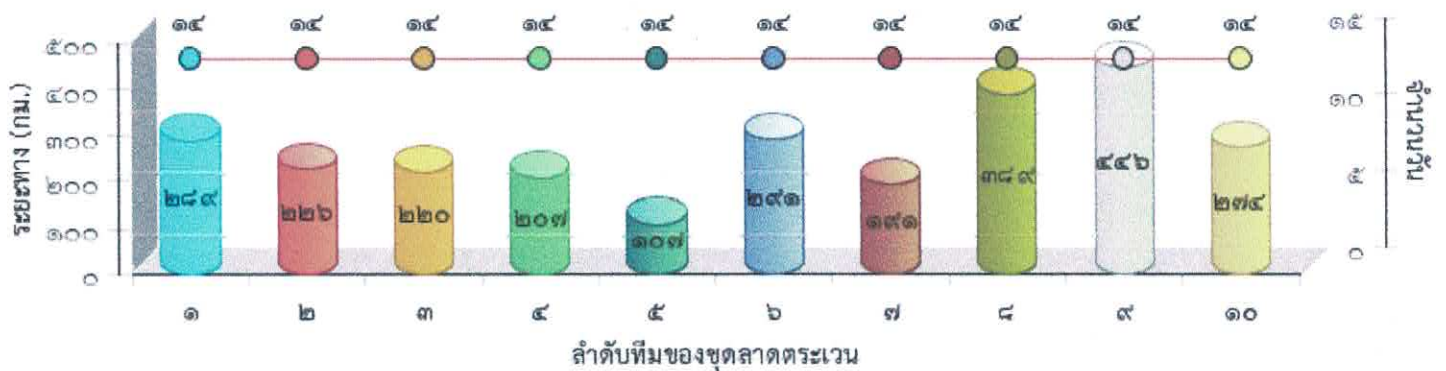



แผนที่แสดงความเข้มข้นของการลาดตระเวน
อุทยานแห่งชาติดอยหลวง
ประจำเดือน ตุลาคม ๒๕๖๔





แผนที่แสดงเส้นทางการลาดตระเวน
อุทยานแห่งชาติดอยหลวง
ประจำเดือน ตุลาคม ๒๕๖๔

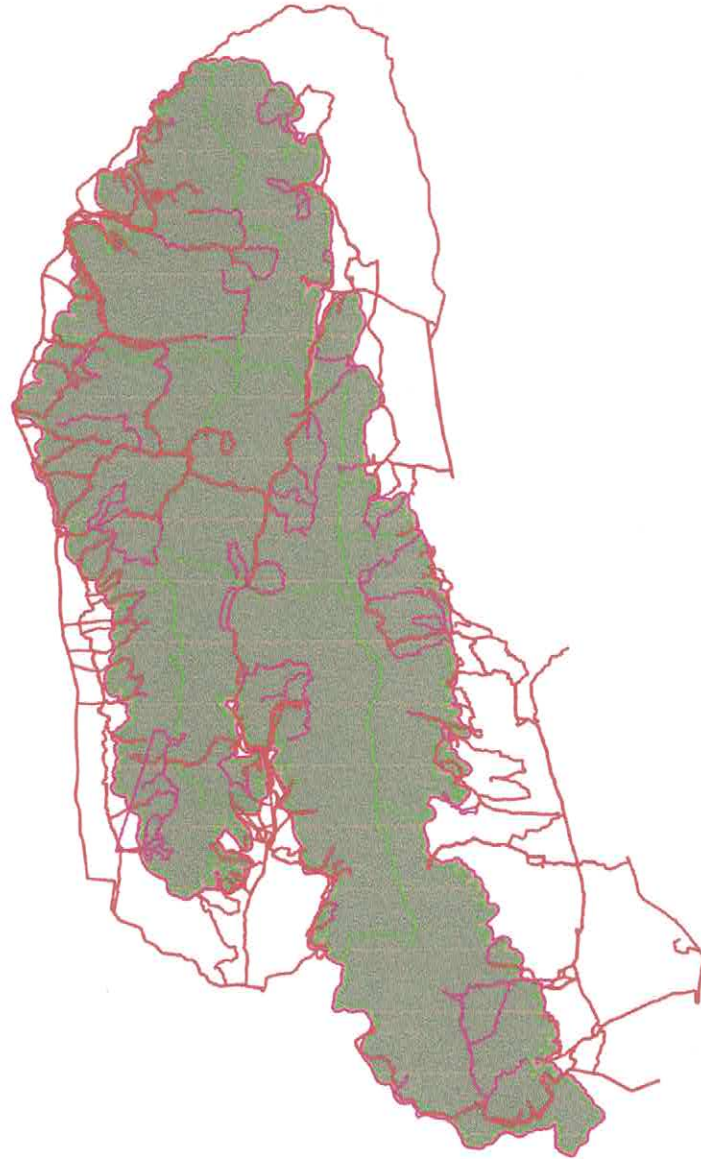



แผนที่แสดงการกระจายของสัตว์ป่า อุทยานแห่งชาติดอยหลวง ประจำเดือน ตุลาคม ๒๕๖๔



ไก่ป่า



.....
.....

อีเห็นข้างลาย



.....
.....

นกยูง



.....
.....

กบชุด



.....
.....

ตะกวด



.....
.....

ไก่ฟ้าหลังเทา



.....
.....

หมูป่า



.....
.....

แก้ง



.....
.....

กระรอก



.....
.....

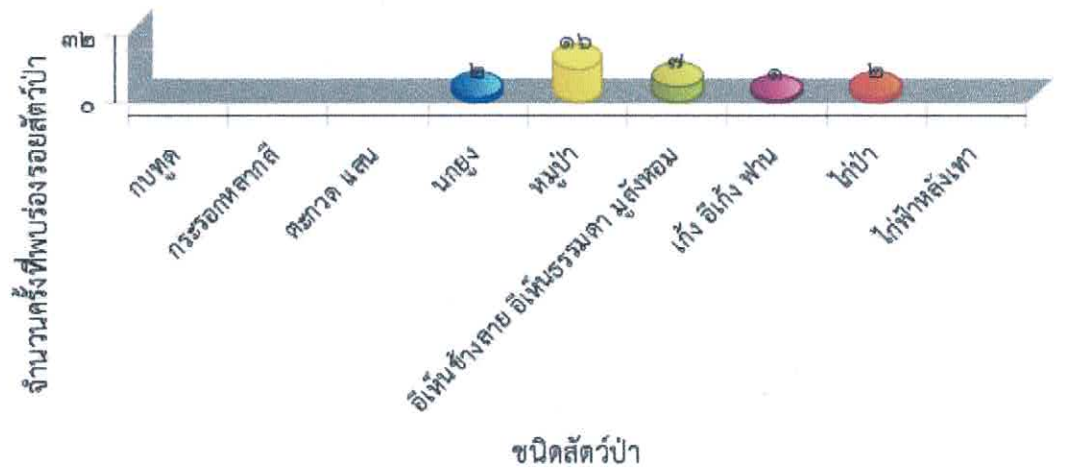



ตารางสรุปการพบปัจจัยคุกคาม
อุทยานแห่งชาติดอยหลวง
ประจำเดือน ตุลาคม ๒๕๖๔



ปัจจัยคุกคาม	ชุดลาดตระเวน	พิกัด X	พิกัด Y	รายละเอียดของปัจจัยคุกคาม	การจัดการ	สถานที่
การล่า	จำป่าทอง	๕๕๐๑๙๕	๒๑๑๖๘๓๓	พบปางพักพราน ไม่ทราบอายุ จำนวน ๑ จุด ดำเนินการทำลาย	ทำลาย	ในพื้นที่
		๕๕๑๕๔๙	๒๑๑๙๑๐๙	พบปลอกกระสุนปืนลูกซอง ขนาด ๑๒ เกจ สีน้ำเงิน สภาพเก่า จำนวน ๑ ปลอก ดำเนินการเก็บกลับ	เก็บกลับ	ในพื้นที่
		๕๕๕๕๕๕	๒๑๑๔๕๕๐	พบปลอกกระสุนปืนลูกซอง ขนาด ๑๒ เกจ ไม่ทราบยี่ห้อ สภาพเก่า จำนวน ๑ ปลอก ดำเนินการทำลาย	ทำลาย	ในพื้นที่
	ทุ่งม่าน	๕๕๘๗๓๑	๒๑๒๕๙๐๘	พบร่องรอยการขุดรังตัวตุน คาดว่า ประมาณ ๒-๓ วัน และได้ดำเนินการเก็บข้อมูลปัจจัยคุกคาม	สังเกตการณ์	ในพื้นที่
		๕๕๙๖๐๐	๒๑๒๕๕๕๖	พบปลอกกระสุนลูกซอง สีน้ำเงิน เบอร์ ๑๒ ยี่ห้อไทยอาม สภาพค่อนข้างใหม่ คาดว่าใช้ในการล่าสัตว์ และได้ดำเนินการทำลาย	ทำลาย	ในพื้นที่
		๕๕๙๖๘๑	๒๑๓๑๕๒๖	พบปลอกกระสุนลูกซอง สีแดง ยี่ห้อไทยอาม เบอร์ ๑๒ ตกอยู่ข้างทางเดินเท้า ผ่านการใช้งานมาประมาณ ๑ เดือน และได้ดำเนินการทำลาย	ทำลาย	ในพื้นที่
		๕๖๑๑๑๔	๒๑๓๔๐๙๒	พบปางพักพรานบนดิน สภาพไม่เก๋านัก ประมาณ ๑ อาทิตย์ บริเวณรอบๆ มีขวด เครื่องดื่ม M๑๕๐ จำนวน ๑ ขวด ปลากะบ่อง และถุงพลาสติก คาดว่าใช้ในการล่าสัตว์ และได้ดำเนินการทำลาย	ทำลาย	ในพื้นที่
	ปางอ้อย	๕๕๔๘๐๕	๒๑๕๘๗๕๕	พบร่องรอยขุดตาแมลงด้วงกว้าง ที่รากใต้ ต้นมะกอก และได้ดำเนินการเก็บข้อมูลปัจจัยคุกคาม	สังเกตการณ์	ในพื้นที่
		๕๕๕๗๙๓	๒๑๖๑๓๘๑	พบปลอกกระสุนลูกซอง สีขาว สภาพเก่า ไม่ทราบยี่ห้อ และได้ดำเนินการทำลาย	ทำลาย	ในพื้นที่
		๕๖๔๓๒๕	๒๑๖๙๕๙๑	พบปลอกกระสุนลูกซอง สีน้ำเงิน เบอร์ ๑๒ สภาพเก่า ไม่ทราบยี่ห้อ คาดว่าน่าจะล่าสัตว์ และได้ดำเนินการทำลาย	ทำลาย	ในพื้นที่
		๕๖๕๐๙๑	๒๑๖๘๘๓๖	พบปลอกกระสุนลูกซอง เบอร์ ๑๒ สีน้ำเงิน สภาพเก่า ไม่ทราบยี่ห้อ คาดว่าใช้ในการล่าสัตว์ และได้ดำเนินการทำลาย	ทำลาย	ในพื้นที่



**ตารางสรุปการพบปัจจัยคุกคาม
อุทยานแห่งชาติดอยหลวง
ประจำเดือน ตุลาคม ๒๕๖๔**



ปัจจัยคุกคาม	ชุดลาดตระเวน	พิกัด X	พิกัด Y	รายละเอียดของปัจจัยคุกคาม	การจัดการ	สถานที่	
		๕๖๕๙๓๔	๒๑๖๕๔๔๗	พบซุ่มดักยิงสัตว์ สภาพเก่า และได้ดำเนินการทำลาย	ทำลาย	ในพื้นที่	
		๕๖๗๐๖๐	๒๑๖๕๕๓๑	พบปางพักพราน สภาพค่อนข้างใหม่ คาดว่าใช้ในการล่าสัตว์ และได้ดำเนินการทำลาย	ทำลาย	ในพื้นที่	
		๕๖๗๕๐๓	๒๑๖๖๓๗๖	พบซุ่มดักสัตว์ สภาพเก่า และได้ดำเนินการทำลาย	ทำลาย	ในพื้นที่	
	ผาวี		๕๖๕๓๒๙	๒๑๔๕๕๖๕	พบปลอกกระสุนลูกซอง สีแดง เบอร์๑๒ ยี่ห้อ ไทยอาม สภาพใหม่ คาดว่าใช้ในการล่าสัตว์ และได้ดำเนินการเก็บข้อมูลปัจจัยคุกคาม	ทำลาย	ในพื้นที่
			๕๖๗๓๘๗	๒๑๔๓๙๑๑	พบปลอกกระสุนลูกซอง สีแดง เบอร์๑๒ ยี่ห้อไทยอาม สภาพใหม่ และได้ดำเนินการทำลาย	ทำลาย	ในพื้นที่
			๕๖๗๗๕๘	๒๑๔๕๑๖๙	พบปลอกกระสุนลูกซอง สีแดง ยี่ห้อไทยอาม เบอร์๑๒ สภาพใหม่ และได้ดำเนินการทำลาย	ทำลาย	ในพื้นที่
	วังแก้ว		๕๖๓๘๖๗	๒๑๓๓๔๑๙	พบร่องรอยการขุดรังสัตว์ป่าเพื่อหาตัวอ่อน สภาพใหม่ (<๑สัปดาห์) จำนวน ๑ จุด ดำเนินการเก็บข้อมูลปัจจัยคุกคาม	สังเกตการณ์	ในพื้นที่
	สันกลาง		๕๖๖๘๕๐	๒๑๗๕๗๓๗	พบปลอกกระสุนลูกซอง เบอร์๑๒ สีขาว สภาพเก่า ไม่ทราบยี่ห้อ คาดว่าใช้ในการล่าสัตว์ และได้ดำเนินการทำลาย	ทำลาย	ในพื้นที่
			๕๗๑๐๐๙	๒๑๕๗๔๖๐	พบปลอกกระสุนปืนลูกซอง สีแดง ยี่ห้อ sg สภาพใหม่ จำนวน ๑ ปลอก ดำเนินการเก็บกลับ	สังเกตการณ์	ในพื้นที่
สายตรวจ สาย ๑		๕๕๘๑๙๑	๒๑๓๘๑๘๕	พบชาย ๒ คน พร้อมอาวุธแบบ .๒๒ จำนวน ๒ กระบอก (มีใบอนุญาต) ดำเนินการเปรียบเทียบปรับ		ในพื้นที่	
		๕๘๐๑๙๕	๒๑๑๓๐๘๖	พบปลอกกระสุนลูกซอง สีเขียว เบอร์๑๒ สภาพเก่า และได้ดำเนินการทำลาย	ทำลาย	ในพื้นที่	
		๕๘๐๕๙๑	๒๑๑๓๐๔๐	พบห้างดักยิงสัตว์ อยู่บนต้นก่อ สภาพใหม่ และได้ขึ้นไปทำลาย	ทำลาย	ในพื้นที่	



ตารางสรุปการพบปัจจัยคุกคาม
อุทยานแห่งชาติดอยหลวง
ประจำเดือน ตุลาคม ๒๕๖๔



ปัจจัยคุกคาม	ชุดลาดตระเวน	พิกัด X	พิกัด Y	รายละเอียดของปัจจัยคุกคาม	การจัดการ	สถานที่
	สายตรวจ สาย ๒	๕๗๑๗๙๖	๒๑๕๒๐๑๔	พบที่พักพรานลักษณะถาวร สภาพใหม่ (<๑ สัปดาห์) จำนวน ๑ แห่ง ดำเนินการทำลาย	ทำลาย	ในพื้นที่
		๕๗๑๘๒๒	๒๑๕๑๙๕๐	พบชาย (นายอินหวัน รัตนกนกทิพย์) จำนวน ๑ คน พร้อมปืนยาว(ปืนแก๊ป ไทยประดิษฐ์) จำนวน ๑ กระบอก พร้อมเครื่องกระสุน ดำเนินการจับกุม สำเร็จ		ในพื้นที่
		๕๗๒๕๓๓	๒๑๕๒๒๖๒	พบที่พักพราน บริเวณติดโขดหิน สภาพใหม่ (<๑ สัปดาห์) จำนวน ๑ แห่ง ดำเนินการทำลาย	ทำลาย	ในพื้นที่
		๕๗๓๓๗๖	๒๑๔๘๕๐๗	พบปลอกกระสุนปืนลูกซอง สีเขียว ไม่ทราบยี่ห้อ ขนาด ๑๒ เกจ สภาพเก่ามาก จำนวน ๑ ปลอก ดำเนินการเก็บกลับ	เก็บกลับ	ในพื้นที่
	ห้วยทราย	๕๕๘๕๐๙	๒๑๔๑๖๗๓	พบคนโดยตรง นายสมบุรณ์ พัทธพรสุธา ที่อยู่ ๓๘๒ ม.๓ ต.เวียง อ.เวียงป่าเป้า จ.เชียงราย พกปืนยาวพร้อมติดกล้องส่องทางไกลขนาดลำกล้อง แบบขนาด.๒๒ มิลลิเมตร ยี่ห้อ CZ พร้อมเครื่องกระสุน ดำเนินการเปรียบเทียบปรับ		ในพื้นที่
ขยะมูลฝอย	จำปาทอง	๕๘๑๓๙๔	๒๑๐๙๑๙๑	พบปลากกระบอง ยี่ห้อ ซุปเปอร์ เซฟ สภาพใหม่ จำนวน ๑ กระบอง และได้ดำเนินการเก็บกลับ	เก็บกลับ	ในพื้นที่
		๕๘๑๕๒๔	๒๑๑๘๙๐๘	พบกล่องนม ยี่ห้อโฟรมอส สภาพเก่า จำนวน ๑ กล่อง ดำเนินการเก็บข้อมูลปัจจัยคุกคาม	สังเกตการณ์	ในพื้นที่
		๕๘๑๕๕๒	๒๑๑๙๓๓๑	พบกระป๋องกาแฟ ยี่ห้อเบอร์ดี สภาพเก่า จำนวน ๑ กระป๋อง ดำเนินการเก็บข้อมูลปัจจัยคุกคาม	สังเกตการณ์	ในพื้นที่
		๕๘๑๙๙๔	๒๑๑๐๔๔๑	พบกล่องนมถั่วเหลือง ยี่ห้อแลคตาซอย สภาพเก่า จำนวน ๑ กล่อง ดำเนินการทำลาย	ทำลาย	ในพื้นที่
	วังแก้ว	๕๖๙๒๓๙	๒๑๓๗๐๔๖	พบกล่องนมยี่ห้อ ตีน่า สภาพใหม่ จำนวน ๒ กล่อง ดำเนินการทำลาย	ทำลาย	ในพื้นที่



ตารางสรุปการพบปัจจัยคุกคาม
อุทยานแห่งชาติดอยหลวง
ประจำเดือน ตุลาคม ๒๕๖๔



ปัจจัยคุกคาม	ชุดลาดตระเวน	พิกัด X	พิกัด Y	รายละเอียดของปัจจัยคุกคาม	การจัดการ	สถานที่
สายตรวจ สาย ๒		๕๕๗๙๙๕	๒๑๗๐๔๖๓	พบขวดเครื่องดื่ม สภาพเก่ามาก ไม่ทราบยี่ห้อ และได้ดำเนินการเก็บกลับ	เก็บกลับ	ในพื้นที่
		๕๗๒๒๕๗	๒๑๕๒๒๘๓	พบขวดเครื่องดื่มชูกำลัง อายุหลายแบบ จำนวน ๒๐ ขวด ดำเนินการทำลาย	ทำลาย	ในพื้นที่
		๕๗๔๓๐๐	๒๑๔๘๗๓๖	พบกล่องนม ยี่ห้อแลคตาซอย สภาพใหม่ จำนวน ๑ กล่อง ขวดเครื่องดื่มชูกำลัง ไม่ทราบยี่ห้อ สภาพเก่า จำนวน ๒ ขวด และขวดน้ำส้มยี่ห้อ ดีโต้ สภาพใหม่ จำนวน ๑ ขวด ดำเนินการทำลาย	ทำลาย	ในพื้นที่
		๕๗๕๕๐๒	๒๑๔๙๓๒๗	พบกล่องนม ยี่ห้อแลคตาซอย สภาพใหม่ จำนวน ๑ กล่อง ดำเนินการทำลาย	ทำลาย	ในพื้นที่
		๕๗๕๖๒๙	๒๑๔๙๔๘๕	พบกองขยะของชาวบ้านนำมาทิ้งไว้ ปริมาณมาก จำนวน ๑ จุด ดำเนินการเก็บข้อมูลปัจจัยคุกคาม	สังเกตการณ์	ในพื้นที่
		๕๗๕๖๖๙	๒๑๔๙๕๕๐	พบขวดน้ำมะพร้าวสำเร็จรูป สภาพใหม่ จำนวน ๑ ขวด ดำเนินการทำลาย	ทำลาย	ในพื้นที่
		๕๗๖๑๓๗	๒๑๕๐๓๓๕	พบกองขยะของชาวบ้านนำมาทิ้งไว้ ปริมาณมาก จำนวน ๑ จุด ดำเนินการเก็บข้อมูลปัจจัยคุกคาม	สังเกตการณ์	นอกพื้นที่
ทำไม้	จำปาทอง	๕๘๑๔๓๘	๒๑๐๙๓๕๕	พบต้นสนสามใบถูกโค่น สภาพใหม่ จำนวน ๑ ต้น ดำเนินการเก็บข้อมูลปัจจัยคุกคาม	สังเกตการณ์	ในพื้นที่
	ปางอ้อย	๕๖๒๗๗๑	๒๑๖๑๐๙๖	พบร่องรอยถากไม้สนเขา สภาพใหม่ และได้ดำเนินการเก็บข้อมูลปัจจัยคุกคาม	สังเกตการณ์	ในพื้นที่
		๕๖๕๒๔๑	๒๑๖๑๖๑๑	พบร่องรอยถากไม้สนเขา สน ๓ ใบ สภาพใหม่ และได้ดำเนินการเก็บข้อมูลปัจจัยคุกคาม	สังเกตการณ์	ในพื้นที่
		๕๖๖๐๗๐	๒๑๖๕๓๔๓	พบร่องรอยถากไม้สนเขา สภาพใหม่ และได้ดำเนินการเก็บข้อมูลปัจจัยคุกคาม	สังเกตการณ์	ในพื้นที่
	วังแก้ว	๕๖๓๘๕๕	๒๑๓๒๔๑๘	พบร่องรอยการทำไม้(ต้นหว้า) สภาพใหม่ จำนวน ๑ ต้น คาดว่านำไปใช้ทำฟืน ดำเนินการเก็บข้อมูลสังเกตการณ์	สังเกตการณ์	ในพื้นที่



ตารางสรุปการพบปัจจัยคุกคาม
อุทยานแห่งชาติดอยหลวง
ประจำเดือน ตุลาคม ๒๕๖๔



ปัจจัยคุกคาม	ชุดลาดตระเวน	พิกัด X	พิกัด Y	รายละเอียดของปัจจัยคุกคาม	การจัดการ	สถานที่
		๕๖๕๓๔๘	๒๑๓๐๐๙๒	พบร่องรอยการทำไม้(ต้นยางเหียง) โต ๖๐ เซนติเมตร สภาพใหม่ จำนวน ๑ ต้น คาดว่านำไปใช้ทำฟืน ดำเนินการเก็บข้อมูลปัจจัยคุกคาม	สังเกตการณ์	ในพื้นที่
สายตรวจ สาย ๑		๕๖๗๘๖๕	๒๑๓๘๘๖๓	พบการทำไม้ท่อน (ตะคร้ำ) จำนวน ๑ ต้น กับอีก ๒ ท่อน ดำเนินการเก็บข้อมูลปัจจัยคุกคาม	สังเกตการณ์	ในพื้นที่
		๕๘๐๙๖๗	๒๑๑๓๒๐๕	พบรอยถากไม้สนเขา สภาพใหม่ และได้ดำเนินการเก็บข้อมูลปัจจัยคุกคาม	สังเกตการณ์	ในพื้นที่
สายตรวจ สาย ๒		๕๗๕๙๑๓	๒๑๔๙๙๕๕	พบร่องรอยการทำไม้ต้นยางเหียง ความโต ๔๒ เซนติเมตร จำนวน ๑ ต้น ดำเนินการเก็บข้อมูลปัจจัยคุกคาม	สังเกตการณ์	ในพื้นที่
		๕๗๕๙๓๐	๒๑๔๙๙๒๔	พบร่องรอยการทำไม้ต้นรัง ความโต ๕๗ เซนติเมตร จำนวน ๑ ต้น ดำเนินการเก็บข้อมูลปัจจัยคุกคาม	สังเกตการณ์	ในพื้นที่
ห้วยทราย		๕๕๕๕๔๑	๒๑๕๐๐๘๗	พบร่องรอยการเจาะเอาเนื้อไม้สนไม่ทราบชนิด สภาพใหม่ จำนวน ๑ จุด ดำเนินการเก็บข้อมูลปัจจัยคุกคาม	สังเกตการณ์	ในพื้นที่
		๕๕๖๒๖๒	๒๑๕๔๒๒๕	จับกุมนายอินแก้ว ทิพราย อายุ ๖๖ ปี บ้านเลขที่ ๑๑๘ ม.๑ ต.สันสลี อ.เวียงป่าเป้า จ.เชียงราย พร้อมของกลางไม้สนเขา(เกี้ยว) ๑๕ กิโลกรัม ส่ง สภ.เวียงป่าเป้า ยึดทรัพย์ ๔๙/๖๔ คดีที่ ๓๒๕/๖๔ ปจว ขอ ๓ เวลา ๑๙.๓๐ น.	ยึดของกลาง/ส่งคดี	ในพื้นที่
		๕๕๘๑๗๔	๒๑๕๓๗๖๗	พบรอยถากไม้สนเขา ต้นสน ๓ ใบ สภาพใหม่ เส้นทางบ้านแม่ตะละ ม.๗ ต.สันสลี อ.เวียงป่าเป้า จ.เชียงราย และได้ดำเนินการเก็บข้อมูลปัจจัยคุกคาม	สังเกตการณ์	ในพื้นที่
		๕๖๔๒๙๗	๒๑๕๔๕๓๘	พบการทำไม้สนสามใบ สภาพใหม่ ต้นสนโต ๗๕ เซนติเมตร สูง ๑๘ เมตร จำนวน ๑ ต้น ดำเนินการเก็บข้อมูลปัจจัยคุกคาม	สังเกตการณ์	ในพื้นที่



ตารางสรุปการพบปัจจัยคุกคาม
อุทยานแห่งชาติตอยหลวง
ประจำเดือน ตุลาคม ๒๕๖๔



ปัจจัยคุกคาม	ชุดลาดตระเวน	พิกัด X	พิกัด Y	รายละเอียดของปัจจัยคุกคาม	การจัดการ	สถานที่
ปศุสัตว์	ทำน้า	๕๗๔๖๕๒	๒๑๔๕๙๙๙	พบชาย ๑ คน เจ้าหน้าที่เข้าสอบถามทราบชื่อ นายช่วย ศรีถ้อย บ้านเลขที่ ๘๗ หมู่ ๑๒ บ้านป่าสักสามัคคี ต.ศรีถ้อย อ.แม่ใจ จ.พะเยา เอาวัวมาเลี้ยงในพื้นที่อุทยานแบบปล่อย และกำลังตามหาวัว เจ้าหน้าที่จึงชี้แจงเรื่องการเลี้ยงปศุสัตว์ ในพื้นที่อุทยาน และให้ไปดำเนินการ การเลี้ยงปศุสัตว์ให้ถูกต้อง และจึงได้วากล่าวตักเตือนไป		ในพื้นที่
	สายตรวจ สาย ๑	๕๗๔๖๕๕	๒๑๔๕๙๙๕	พบคนเลี้ยงวัว ชื่อ นายช่วย ศรีถ้อย เข้ามาเลี้ยงวัวในเขตอุทยาน มีวัวจำนวน ๒๐ ตัว ดำเนินการตักเตือนและให้ออกจากพื้นที่		ในพื้นที่
		๕๗๖๓๘๐	๒๑๔๗๐๖๓	พบคนเลี้ยงวัว ชื่อ นายปลา ศรีถ้อย เข้ามาเลี้ยงวัวในเขตอุทยาน มีวัวจำนวน ๒๐ ตัว ดำเนินการตักเตือนและให้ออกจากพื้นที่		ในพื้นที่
	สายตรวจ สาย ๒	๕๗๒๑๙๗	๒๑๕๒๒๘๓	พบขี้วัวของราษฎร สภาพใหม่ จำนวน ๑ กอง คาดว่าเป็นการลักลอบเลี้ยงปศุสัตว์ในพื้นที่ ดำเนินการเก็บข้อมูลปัจจัยคุกคาม	สังเกตการณ์	ในพื้นที่
		๕๗๔๘๖๒	๒๑๔๙๐๔๑	พบขี้วัวของชาวบ้าน สภาพใหม่ จำนวน ๑ จุด คาดว่าเป็นการลักลอบเลี้ยงปศุสัตว์ในพื้นที่ ดำเนินการเก็บข้อมูลปัจจัยคุกคาม	สังเกตการณ์	ในพื้นที่
	อื่นๆ	ทำน้า	๕๗๘๐๘๒	๒๑๓๒๕๒๙	พบชาย ๑ คน ขับขี่รถจักรยานยนต์ ไม่ติดป้ายทะเบียน เจ้าหน้าที่ขอตรวจค้นชายดังกล่าวขับรถจักรยานยนต์ ไขความชำนาญเส้นทางหลบหนีไป	
ปางอ้อย		๕๕๕๔๕๖	๒๑๖๑๑๑๘	พบชาย ๑ คน ขับขี่จักรยานยนต์มาคณะเจ้าหน้าที่แสดงตัว ชายดังกล่าวได้ไหวตัวทัน ได้ขับขี่รถจักรยานยนต์หนีไปทิ้งกระเป๋าสะพายไว้ เจ้าหน้าที่ตรวจค้นพบมีด ๑ ด้าม ไฟฉาย ๒ อัน ยาหม่อง ๑ ตลับ ยาจุดกันยุง บุหรี่ ๑ ซอง น้ำดื่ม ๑ ขวด และได้เอาไปเก็บไว้ที่หน่วยพิทักษ์ฯ		ในพื้นที่



**ตารางสรุปการพบปัจจัยคุกคาม
อุทยานแห่งชาติดอยหลวง
ประจำเดือน ตุลาคม ๒๕๖๔**



ปัจจัยคุกคาม	ชุดลาดตระเวน	พิกัด X	พิกัด Y	รายละเอียดของปัจจัยคุกคาม	การจัดการ	สถานที่	
	ห้วยทราย	๕๕๙๑๖๙	๒๑๔๕๗๔๓	พบนายอายือ เบียเซ อายุ ๓๐ ปี ชาวบ้าน บ้านโล๊ะ ม.๔ ต.สันสลี อ.เวียงป่าเป้า จ.เชียงราย มาซ่อมแซมท่อน้ำประปา		ในพื้นที่	
เก็บหาของป่า	จำปาทอง	๕๘๐๐๘๕	๒๑๑๓๓๘๕	พบร่องรอยก่อกองไฟ สภาพค่อนข้างใหม่ คาดว่าเป็นของคนมาหาของป่า และได้ดำเนินการทำลาย	ทำลาย	ในพื้นที่	
		๕๘๐๑๓๖	๒๑๑๖๗๓๒	พบร่องรอยก่อกองไฟ สภาพค่อนข้างใหม่ คาดว่าเป็นของคนเก็บหาของป่า และได้ดำเนินการทำลาย	ทำลาย	ในพื้นที่	
	ทุ่งมัน	๕๕๙๐๓๗	๒๑๓๑๐๙๘	พบรถจักรยานยนต์จำนวน ๒ คัน คันที่ ๑ ยี่ห้อ honda wave i สีน้ำเงิน บ้าย ทะเบียน บรณ ๕๕๓ เชียงราย คันที่ ๒ ยี่ห้อ honda deam สีแดง ไม่ติดแผ่นป้ายทะเบียน ไม่พบผู้กระทำความผิด ดำเนินการเก็บข้อมูลปัจจัยคุกคาม	สังเกตการณ์	ในพื้นที่	
		๕๕๙๙๓๙	๒๑๒๕๖๘๘	พบถูงหน่อไม้ มีหน่อไม้ ครั้งกระสอบ และได้ตั้งข่มบริเวณดังกล่าว ไม่พบใคร จึงดำเนินการทำลายทิ้ง และได้เก็บข้อมูลปัจจัยคุกคามต่อไป	ทำลาย	ในพื้นที่	
	ทำน้ำ		๕๗๓๘๕๗	๒๑๔๕๒๓๙	พบนายณรงค์ แจ่มเจริญ อายุ ๖๒ ปี บ้านเลขที่ ๓๘ หมู่ ๑ ต.เจริญราษฎร์ อ.แม่ใจ จ.พะเยา กำลังเข้ามาหาของป่า เจ้าหน้าที่จึงว่ากล่าวตักเตือนไป และให้ออกจากพื้นที่		ในพื้นที่
			๕๗๗๒๖๘	๒๑๔๓๖๑๖	พบคนโดยตรงจำนวน ๒ คน (ชาย ๑ คน หญิง ๑ คน) ชื่อนายอ้าย จอมแสง และนางพิน อินตะแก้ว ที่อยู่ ๑๔๓ ม.๗ ต.ป่าแฝก อ.แม่ใจ จ.พะเยา เข้ามาเก็บหาของป่า(หน่อไม้) จำนวน ๑ กระสอบ ดำเนินการตักเตือนด้วยวาจาและให้ออกจากพื้นที่		ในพื้นที่
๕๗๙๒๕๒		๒๑๓๖๑๓๙	พบชายจำนวน ๒ คน ไม่ทราบชื่อ เข้ามาเก็บหาของป่า ดำเนินการตักเตือนด้วยวาจาและให้ออกจากพื้นที่		ในพื้นที่		



**ตารางสรุปการพบปัจจัยคุกคาม
อุทยานแห่งชาติดอยหลวง
ประจำเดือน ตุลาคม ๒๕๖๔**



ปัจจัยคุกคาม	ชุดลาดตระเวน	พิกัด X	พิกัด Y	รายละเอียดของปัจจัยคุกคาม	การจัดการ	สถานที่
ปางอ้อย		๕๖๕๗๒๑	๒๑๖๕๔๘๘๙	พบรอยก่อกองไฟ สภาพเก่า คาดว่าเป็น ขงคนเก็บหาของป่า และได้ดำเนินการ ทำลาย	ทำลาย	ในพื้นที่
		๕๗๐๐๐๙	๒๑๕๑๒๔๕	พบทอยตอกตีผึ้ง มีทั้งหมด ๑๐ ชั้น สภาพเก่า และได้ดำเนินการทำลาย	ทำลาย	ในพื้นที่
ผาวี		๕๗๐๐๑๕	๒๑๕๑๔๗๖	พบจักรยานยนต์ ฮอนด้า เวฟ สีน้ำเงิน ขตร ๓๒๐ เชียงราย คาดว่าเป็นขงชาว บ้านมาเก็บหาขงป่า	สังเกตการณ์	ในพื้นที่
		๕๖๘๘๗๙	๒๑๓๔๐๐๑	พบบันไดใช้สำหรับเก็บหาขงป่า(รังผึ้ง) สภาพเก่า จำนวน ๑ จุด ดำเนินการ ทำลาย	ทำลาย	ในพื้นที่
วังแก้ว		๕๖๙๔๑๗	๒๑๓๘๑๐๑	พบกล่องนม ไม่ทราบอายุ และยี่ห้อ จำนวน ๑ กล่อง คาดว่าเป็นขงคนเก็บ หาขงป่า ดำเนินการทำลาย	ทำลาย	ในพื้นที่
		๕๗๐๙๕๔	๒๑๒๒๕๒๑	พบร่องรอยรถจักรยานยนต์ และขวด เครื่องต้ม ยี่ห้อ สปอนเซอร์ จำนวน ๑ ขวด คาดว่าเป็นขงคนเข้ามาเก็บหาขง ป่า และได้ดำเนินการเก็บกลับ เอาไปทิ้ง ที่หน่วยพิทักษ์ฯ	เก็บกลับ	ในพื้นที่
		๕๖๘๑๐๖	๒๑๗๕๒๒๒	พบรถจักรยานยนต์ จอดอยู่ ๑ คัน ยี่ห้อ Honda deam สีม่วง ไม่ติดป้าย ทะเบียน คาดว่าเป็นขงชาวบ้านมาเก็บ หาขงป่า และได้ดำเนินการเก็บข้อมูล ปัจจัยคุกคาม	สังเกตการณ์	ในพื้นที่
สายตรวจ สาย ๑		๕๖๕๐๗๘	๒๑๓๘๑๘๗	พบร่องรอยการเก็บหารังต่อ สภาพใหม่ จำนวน ๑ รัง ดำเนินการเก็บข้อมูลปัจจัย คุกคาม	สังเกตการณ์	ในพื้นที่
		๕๘๑๑๓๑	๒๑๐๙๖๑๙	พบนายเลน บุญชนะ บ้านเลขที่ ๒๙ หมู่ ๓ บ้านปากบอก เข้ามาหาขงป่า เจ้าหน้าที่จึงได้วักกล่าวตักเตือนไป และ ให้ออกจากพื้นที่		ในพื้นที่



**ตารางสรุปการพบปัจจัยคุกคาม
อุทยานแห่งชาติดอยหลวง
ประจำเดือน ตุลาคม ๒๕๖๔**



ปัจจัยคุกคาม	ชุดลาดตระเวน	พิกัด X	พิกัด Y	รายละเอียดของปัจจัยคุกคาม	การจัดการ	สถานที่
				คนหาของป่ามีรถจักรยานยนต์จำนวน ๒ คัน ๑.ยี่ห้อhonda wave สีดำ-แดง ป้ายทะเบียน ๑กค.๕๔๒๐ ชร และ ๒.ยี่ห้อhonda wave สีฟ้า ป้ายทะเบียน ขธข.๙๑๕ ชร ดำเนินการตัดเดือนด้วยวาจาและให้ออกจากพื้นที่	ให้ออกจากพื้นที่	ในพื้นที่
		๕๕๒๘๖๘	๒๑๕๑๙๕๖	พบชายไทยจำนวน ๒ คน เข้ามาเก็บหาของป่า นายชัย แสงบุญนำ อายุ ๗๐ ปี บ้านเลขที่๑๗ ม. ๑๔ ต.ท่ากอ อ.แม่อสรวย จังหวัดเชียงราย และ นายคำ อ้าย หน่อคำ อายุ ๖๔ ปี บ้านเลขที่๑๕ ม.๑๔ ต.ท่ากอ อ.แม่อสรวย จ.เชียงราย ดำเนินการตัดเดือนด้วยวาจาและให้ออกจากพื้นที่		ในพื้นที่
	สายตรวจ สาย ๒	๕๕๘๘๖๑	๒๑๒๙๗๒๘	พบรถจักรยานยนต์ Honda deam สีแดง ไม่ติดป้ายทะเบียน คาดว่าเป็นของชาวบ้านมาหาของป่า และได้ดำเนินการเก็บข้อมูลปัจจัยคุกคาม	ทำลาย	ในพื้นที่
		๕๕๙๒๕๘	๒๑๓๐๒๔๘	พบชาวบ้าน ๑ คน ขับรถจักรยานยนต์ กำลังเข้าพื้นที่อุทยาน เจ้าหน้าที่ได้สอบถาม ทราบว่า กำลังจะเข้ามาหาของป่า เจ้าหน้าที่จึงได้กล่าวตักเตือนไปและให้ออกจากพื้นที่		ในพื้นที่
		๕๖๔๕๗๓	๒๑๔๓๖๕๘	พบทอยตีผึ้ง สภาพเก่า และได้ดำเนินการทำลาย	ทำลาย	ในพื้นที่
		๕๗๓๘๖๗	๒๑๔๗๗๖๕	พบบันไดใช้สำหรับเก็บหาของป่า(รังผึ้ง) สภาพใหม่ จำนวน ๑ จุด ดำเนินการทำลาย	ทำลาย	ในพื้นที่
		๕๗๕๕๔๕	๒๑๔๙๓๑๐	พบปางพักของคนเก็บหาของป่า มีเศษขยะ และชิ้นส่วนของหม้อไม้ที่นำออกมา พร้อมกองไฟ สภาพใหม่ จำนวน ๑ จุด ดำเนินการทำลาย	ทำลาย	ในพื้นที่



ตารางสรุปการพบปัจจัยคุกคาม
อุทยานแห่งชาติดอยหลวง
ประจำเดือน ตุลาคม ๒๕๖๔



ปัจจัยคุกคาม	ชุดลาดตระเวน	พิกัด X	พิกัด Y	รายละเอียดของปัจจัยคุกคาม	การจัดการ	สถานที่
ห้วยทราย		๕๗๙๐๙๗	๒๑๓๒๒๓๘	พบคนโดยตรง จำนวน ๑ คน ชื่อนาย วัน ปัญจันทร์ อายุ ๕๕ ปี บ้านเลขที่ ๘๕ ม.๖ ต.บ้านใหม่ อ.เมืองพะเยา จ.พะเยา เข้ามาเก็บหาหน่อไม้จำนวน ๖ กิโลกรัม ดำเนินการตักเตือนด้วยวาจา และให้ห้อออกจากพื้นที่		ในพื้นที่
		๕๕๔๖๐๓	๒๑๖๐๔๕๒	พบชาวบ้าน ๓ คน เจ้าหน้าที่เข้าสอบถาม ทราบชื่อ ๑.นายประทีป สุวรรณนิคม อายุ ๖๕ ปี บ้านเลขที่ ๑๐๓ ม. ๒๒ ต.ทากอ ๒.นางนวล พรหมมา อายุ ๕๗ ปี บ้านเลขที่ ๑๔ ม.๒๒ ต.ทากอ ๓.นางจันทรีดีป เบญจญาติ อายุ ๖๗ ปี บ้านเลขที่ ๕๑ ม.๑ ต.ทากอ เข้ามาหาขงป่า เจ้าหน้าที่จึงได้วากกล่าวตักเตือนไป และให้ห้อออกจากพื้นที่		ในพื้นที่
		๕๕๕๒๑๐	๒๑๖๐๔๐๔	พบนายล่า สายสำราญ อายุ ๕๖ ปี บ้านเลขที่ ๑๖๘ หมู่ ๓ เข้ามาหาหน่อหนอด่วน เจ้าหน้าที่จึงได้วากกล่าวตักเตือนไป	สังเกตการณ์	ในพื้นที่
		๕๕๖๒๙๓	๒๑๕๐๖๙๙	พบยานพาหนะ(รถจักรยานยนต์) ไม่ทราบยี่ห้อ ไม่ทราบสี และทะเบียน ดำเนินการเก็บข้อมูลปัจจัยคุกคาม	สังเกตการณ์	ในพื้นที่
ไม่ทราบ	สายตรวจ สาย ๑	๕๖๗๕๔๑	๒๑๔๙๐๗๑	พบรถจักรยานยนต์ สีดำ-แดง ยี่ห้อ honda wave i ๑๑๐ cc เลขทะเบียน ๑กบ ๘๖๗๙ ชร. จำนวน ๑ คัน ดำเนินการเก็บข้อมูลปัจจัยคุกคาม	สังเกตการณ์	ในพื้นที่
		๕๖๘๐๓๘	๒๑๔๘๔๑๘	พบรถจักรยานยนต์ สีแดง ยี่ห้อ honda dream เลขทะเบียน คบล ๔๗ ชร. จำนวน ๑ คัน ดำเนินการเก็บข้อมูลปัจจัยคุกคาม	สังเกตการณ์	ในพื้นที่
	สายตรวจ สาย ๒	๕๗๒๒๔๑	๒๑๕๒๒๘๒	พบที่ปักและกองไฟ สภาพเก่า (>๔ สัปดาห์) จำนวน ๑ แห่ง ดำเนินการทำลาย	ทำลาย	ในพื้นที่
		๕๗๔๕๗๙	๒๑๔๘๙๖๔	พบร่องรอยของผลไม้ที่มีคนกิน(ผลเสาวรส) สภาพใหม่ จำนวน ๑ จุด ดำเนินการเก็บข้อมูลปัจจัยคุกคาม	สังเกตการณ์	ในพื้นที่



การกระจายของปัจจัยคุกคาม อุทยานแห่งชาติตอยหลวง ประจำเดือน ตุลาคม ๒๕๖๔



การบุกรุกแผ้วถาง



การล่า

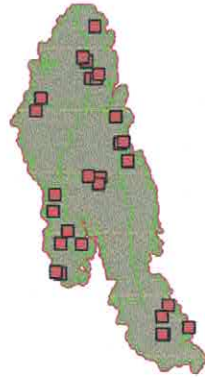

การจับสัตว์น้ำ



การทำไม้

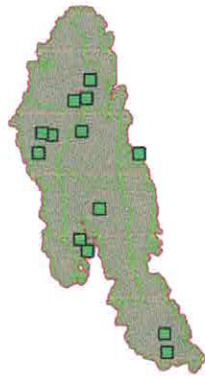

การเลี้ยงปศุสัตว์



อื่นๆ



การเก็บหาของป่า

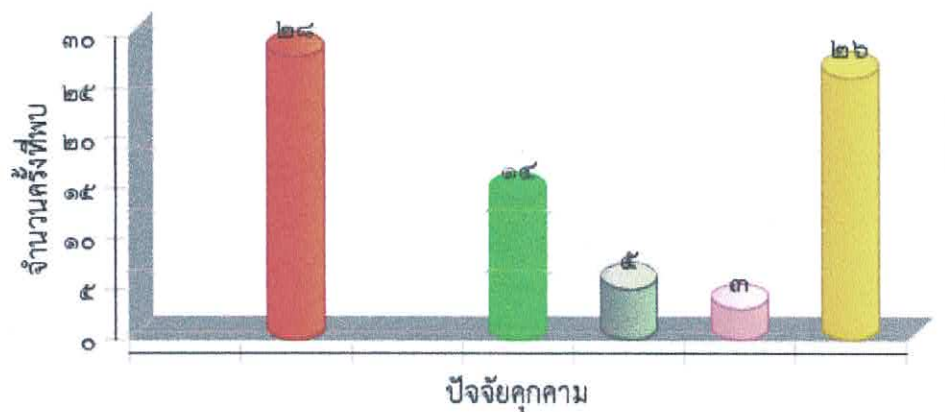



แผนที่การกระจายของปัจจัยนิเวศ อุทยานแห่งชาติตอยหลวง ประจำเดือน ตุลาคม ๒๕๖๔



ต้นไทร/ไม้ผลที่เป็นอาหารสัตว์ป่า

โป่งดิน/โป่งน้ำ

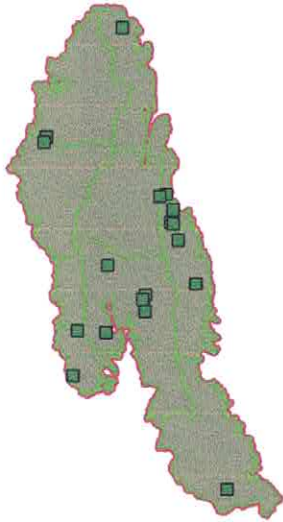

รังผึ้ง

แหล่งน้ำ/ตาน้ำ

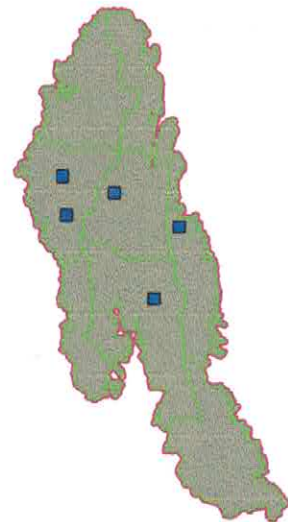
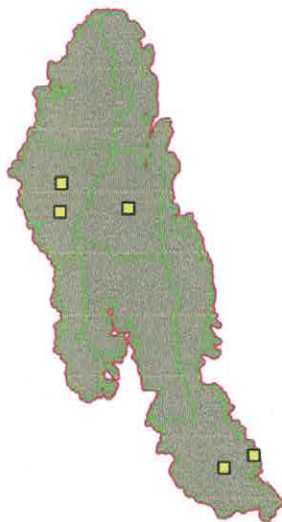



ประมวลภาพการลาดตระเวน
อุทยานแห่งชาติดอยหลวง
ประจำเดือน ตุลาคม ๒๕๖๔







วันที่/ชุดลาดตระเวน/พิกัด	รายละเอียดภาพ	ภาพถ่าย
<p>วันที่ ๑๒ ต.ค. ๒๐๒๑ ชื่อชุดลาดตระเวน สายตรวจ สาย ๑ พิกัด ๕๘๐๙๖๗ , ๒๑๑๓๒๐๕</p>	<p>การทำไม้ พบรอยลากไม้สนเขา สภาพใหม่ และได้ดำเนินการเก็บ ข้อมูลปัจจัยคุกคาม</p>	
<p>วันที่ ๑๑ ต.ค. ๒๐๒๑ ชื่อชุดลาดตระเวน สายตรวจ สาย ๑ พิกัด ๕๘๑๑๓๑ , ๒๑๐๙๖๑๙</p>	<p>พบคนโดยตรง พบนายเล่น บุญชนะ บ้านเลขที่ ๒๙ หมู่ ๓ บ้านปาก บอก เข้ามาหาของป่า เจ้าหน้าที่จึงได้วางลวดดักเตือน ไป และให้ออกจากพื้นที่</p>	
<p>วันที่ ๔ ต.ค. ๒๐๒๑ ชื่อชุดลาดตระเวน ห้วยทราย พิกัด ๕๕๒๘๖๘ , ๒๑๕๑๙๕๖</p>	<p>พบคนโดยตรง พบชายไทยจำนวน ๒ คน เข้ามาเก็บหาของป่า ๑ นาย ชัย แสงบุญนำ อายุ ๗๐ ปี บ้านเลขที่ ๑๗ ม. ๑๔ ต.ท่า ก้อ อ.แม่สรวย จังหวัดเชียงราย และ นายคำอ้าย หน่อ คำ อายุ ๖๔ ปี บ้านเลขที่ ๑๕ ม.๑๔ ต.ท่าก้อ อ.แม่สรวย จ.เชียงราย ดำเนินการดักเตือนด้วยวาจา และให้ออกจากพื้นที่</p>	
<p>วันที่ ๔ ต.ค. ๒๐๒๑ ชื่อชุดลาดตระเวน ห้วยทราย พิกัด ๕๕๒๘๖๘ , ๒๑๕๑๙๕๖</p>	<p>ยานพาหนะ คนหาของป่ามีรถจักรยานยนต์จำนวน ๒ คัน ๑.ยี่ห้อhonda wave สีดำ-แดง ป้ายทะเบียน ๑กค. ๕๔๒๐ ชร และ ๒.ยี่ห้อhonda wave สีฟ้า ป้าย ทะเบียน ชชช.๙๑๕ ชร ดำเนินการดักเตือนด้วยวาจา และให้ออกจากพื้นที่</p>	



ประมวลภาพการลาดตระเวน
อุทยานแห่งชาติดอยหลวง
ประจำเดือน ตุลาคม ๒๕๖๔



วันที่/ชุดลาดตระเวน/พิกัด	รายละเอียดภาพ	ภาพถ่าย
วันที่ ๑๘ ต.ค. ๒๐๒๑ ชื่อชุดลาดตระเวน สายตรวจ สาย ๒ พิกัด ๕๗๑๘๒๒ , ๒๑๕๑๙๕๐	พบคนโดยตรง พบชาย (นายอินหวัน รัตนกนกทิพย์) จำนวน ๑ คน พร้อมปืนยาว(ปืนแก๊ปไทยประดิษฐ์) จำนวน ๑ กระบอก พร้อมเครื่องกระสุน ดำเนินการจับกุมสำเร็จ	
วันที่ ๙ ต.ค. ๒๐๒๑ ชื่อชุดลาดตระเวน ผาวี พิกัด ๕๖๗๐๓๔ , ๒๑๕๑๑๘๗	รังผึ้ง พบรังผึ้ง จำนวน ๑ รัง ติดบนต้นไม้ และได้ดำเนินการ เก็บข้อมูลปัจจัยนิเวศ	
วันที่ ๑ ต.ค. ๒๐๒๑ ชื่อชุดลาดตระเวน สายตรวจ สาย ๑ พิกัด ๕๖๗๕๔๑ , ๒๑๔๙๐๗๑	ยานพาหนะ พบรถจักรยานยนต์ สีดำ-แดง ยี่ห้อ honda wave i ๑๑๐ cc เลขทะเบียน ๑กบ ๘๖๗๙ ชร. จำนวน ๑ คัน ดำเนินการเก็บข้อมูลปัจจัยคุกคาม	
วันที่ ๕ ต.ค. ๒๐๒๑ ชื่อชุดลาดตระเวน สันกลาง พิกัด ๕๖๘๑๐๖ , ๒๑๗๕๒๒๒	ยานพาหนะ พบรถจักรยานยนต์ จอดอยู่ ๑ คัน ยี่ห้อ Honda deam สีม่วง ไม่ติดป้ายทะเบียน คาดว่าเป็นของชาว บ้านมาเก็บหาของป่า และได้ดำเนินการเก็บข้อมูลปัจจัย คุกคาม	



ประมวลภาพการลาดตระเวน
อุทยานแห่งชาติดอยหลวง
ประจำเดือน ตุลาคม ๒๕๖๔



วันที่/ชุดลาดตระเวน/พิกัด	รายละเอียดภาพ	ภาพถ่าย
<p>วันที่ ๘ ต.ค. ๒๐๒๑ ชื่อชุดลาดตระเวน ปางออย พิกัด ๕๖๒๗๗๑ , ๒๑๖๑๐๙๖</p>	<p>การทำไม้ พบร่องรอยถากไม้สนเขา สภาพใหม่ และได้ดำเนินการ เก็บข้อมูลปัจจัยคุกคาม</p>	
<p>วันที่ ๗ ต.ค. ๒๐๒๑ ชื่อชุดลาดตระเวน ห้วยทราย พิกัด ๕๕๖๒๖๒ , ๒๑๕๔๒๒๕</p>	<p>พบคนโดยตรง จับกุมนายอินแก้ว ทิพราย อายุ ๖๖ ปี บ้านเลขที่ ๑๑๘ ม.๑ ต.สันสลี อ.เวียงป่าเป้า จ.เชียงราย พร้อมของกลาง ไม้สนเขา(เกี้ยว) ๑๕ กิโลกรัม ส่ง สภ.เวียงป่าเป้า ยึด ทรัพย์สิน ๔๙/๖๔ คดีที่ ๓๒๕/๖๔ ปจว ข้อ ๓ เวลา ๑๙.๓๐ น.</p>	
<p>วันที่ ๘ ต.ค. ๒๐๒๑ ชื่อชุดลาดตระเวน ผาวี พิกัด ๕๖๗๓๘๗ , ๒๑๔๓๙๑๑</p>	<p>อาวุธและอุปกรณ์การกระ ทำผิด พบปลอกกระสุนลูกซอง สีแดง เบอร์๑๒ ยี่ห้อไทยอาม สภาพใหม่ และได้ดำเนินการทำลาย</p>	
<p>วันที่ ๗ ต.ค. ๒๐๒๑ ชื่อชุดลาดตระเวน จำป่าทอง พิกัด ๕๘๑๔๓๘ , ๒๑๐๙๓๕๔</p>	<p>การทำไม้ พบต้นสนสามใบถูกโค่น สภาพใหม่ จำนวน ๑ ต้น ดำเนินการเก็บข้อมูลปัจจัยคุกคาม</p>	



สรุปผลงานลาดตระเวน อุทยานแห่งชาติดอยหลวง ประจำเดือน ตุลาคม ๒๕๖๔



สรุปผลการดำเนินงาน

จากผลการดำเนินงานข้างต้นสามารถสรุปผลได้ดังนี้

๑. ในพื้นที่อุทยานแห่งชาติดอยหลวงยังคงมีภัยคุกคาม จากการหาของป่า และทำปศุสัตว์ อยู่ในพื้นที่ อำเภอแม่ใจ จังหวัดพะเยา เขตรับผิดชอบของหน่วยพิทักษ์แห่งชาติดอยหลวง ที่ ๒ (ท่าน้ำ)
๒. ในพื้นที่อุทยานแห่งชาติดอยหลวงยังคงมีภัยคุกคาม จากการหาของป่า และล่าสัตว์ อยู่ในพื้นที่ อำเภอเวียงป่าเป้า จังหวัดเชียงราย เขตรับผิดชอบของหน่วยพิทักษ์อุทยานแห่งชาติดอยหลวง ที่ ๓ (ห้วยทราย)
๓. ในพื้นที่อุทยานแห่งชาติดอยหลวงยังคงมีภัยคุกคาม จากการล่าสัตว์ อยู่ในพื้นที่ อำเภอพาน จังหวัดเชียงราย เขตรับผิดชอบของหน่วยพิทักษ์อุทยานแห่งชาติดอยหลวงที่ ๔ (สันกลาง)
๔. ในพื้นที่อุทยานแห่งชาติดอยหลวงยังคงมีภัยคุกคาม จากการทำไม้ ล่าสัตว์ และหาของป่า อยู่ในพื้นที่ อำเภอแม่สรวย จังหวัดเชียงราย เขตรับผิดชอบของหน่วยพิทักษ์อุทยานแห่งชาติดอยหลวงที่ ๕ (ปางอ้อย)
๕. ในพื้นที่อุทยานแห่งชาติดอยหลวงยังคงมีภัยคุกคาม จากการล่าสัตว์ และหาของป่า อยู่ในพื้นที่ อำเภอวังเหนือ จังหวัดลำปาง เขตรับผิดชอบของหน่วยพิทักษ์อุทยานแห่งชาติดอยหลวงที่ ๘ (ทุ่งมาน)

ปัญหาและอุปสรรค

๑. เนื่องจากพื้นที่สูงชัน เป็นเนินเขาสูง ทำให้เจ้าหน้าที่ไม่สามารถเข้าไปสำรวจ ทัวถึงได้

ข้อเสนอแนะ

๑. ตั้งจุดสกัดเพิ่มเติมในพื้นที่เสี่ยงต่อการลักลอบกระทำผิด
๒. สร้างขวัญและกำลังใจตลอดจนสวัสดิการให้กับเจ้าหน้าที่ผู้ปฏิบัติงาน

แผนการลาดตระเวนในเดือนต่อไป

๑. เจ้าหน้าที่ผู้เกี่ยวข้อง ได้มีการประชุมวางแผนการเดินลาดตระเวนในพื้นที่เสี่ยง ในวันที่ ๒๙ ตุลาคม ๒๕๖๔

(ลงชื่อ)  ผู้จัดทำรายงาน
(นายสัมฤทธิ์ กิติมา)
วันที่ ๒๙ ตุลาคม ๒๕๖๔

(ลงชื่อ) ผู้ตรวจรายงาน
(นายนพพร ประทุมเหงา)
หัวหน้าอุทยานแห่งชาติดอยหลวง