



รายงานลาดตระเวนเชิงคุณภาพในพื้นที่อนุรักษ์

อุทยานแห่งชาติดอยภูนาง
Doi Phu Nang National Park

ประจำเดือน มีนาคม ๒๕๖๕



รายงานผลการลาดตระเวน อุทยานแห่งชาติดอยภูนาง ประจำเดือน มีนาคม ๒๕๖๕



จำนวนชุดลาดตระเวน ๙ ชุด จำนวนครั้งในการลาดตระเวน ๔๓ ครั้ง จำนวนวันในการลาดตระเวน ๑๒๖ วัน
รวมระยะทางในการลาดตระเวนทั้งหมด ๓,๔๖๕ กิโลเมตร

ทีมที่	ชื่อชุดลาดตระเวน	จำนวนครั้ง	จำนวนวัน	ระยะทางการลาดตระเวน (กม.)			
				เดินเท้า	รถยนต์	ทางน้ำ	ทางอากาศ
๑	สายตรวจส่วนกลาง	๖	๑๔	๒๒.๐๐	๖๙๗.๐๐	๐.๐๐	๐.๐๐
๒	หน่วยพิทักษ์ฯ ภา ๑ (ผาตั้ง)	๔	๑๔	๒๑.๐๐	๑๑๒.๐๐	๐.๐๐	๐.๐๐
๓	หน่วยพิทักษ์ฯ ภา ๒ (ห้วยสิงห์)	๕	๑๔	๒๓.๐๐	๑๖๖.๐๐	๐.๐๐	๐.๐๐
๔	หน่วยพิทักษ์ฯ ภา ๓ (ห้วยยั้ง)	๔	๑๔	๔๑.๐๐	๔๑๑.๐๐	๐.๐๐	๐.๐๐
๕	หน่วยพิทักษ์ฯ ภา ๔ (บ่อเปี้ย)	๔	๑๔	๒๗.๐๐	๒๖๕.๐๐	๐.๐๐	๐.๐๐
๖	หน่วยพิทักษ์ฯ ภา ๕ (ห้วยสูง)	๔	๑๔	๓๐.๐๐	๒๓๖.๐๐	๐.๐๐	๐.๐๐
๗	หน่วยพิทักษ์ฯ ภา ๖ (ไดโนเสาร์)	๖	๑๔	๓๒.๐๐	๕๕๗.๐๐	๐.๐๐	๐.๐๐
๘	หน่วยพิทักษ์ฯ ภา ๗ (ห้วยต้นผึ้ง)	๖	๑๔	๑๕.๐๐	๓๓๔.๐๐	๐.๐๐	๐.๐๐
๙	หน่วยพิทักษ์ฯ ภา ๘ (อ่างเก็บน้ำน้ำปี)	๔	๑๔	๕๒.๐๐	๔๒๔.๐๐	๐.๐๐	๐.๐๐
ผลรวม		๔๓	๑๒๖	๒๖๓.๐๐	๓,๒๐๒.๐๐	๐.๐๐	๐.๐๐

กราฟแสดงจำนวนวัน และระยะทางในการลาดตระเวน

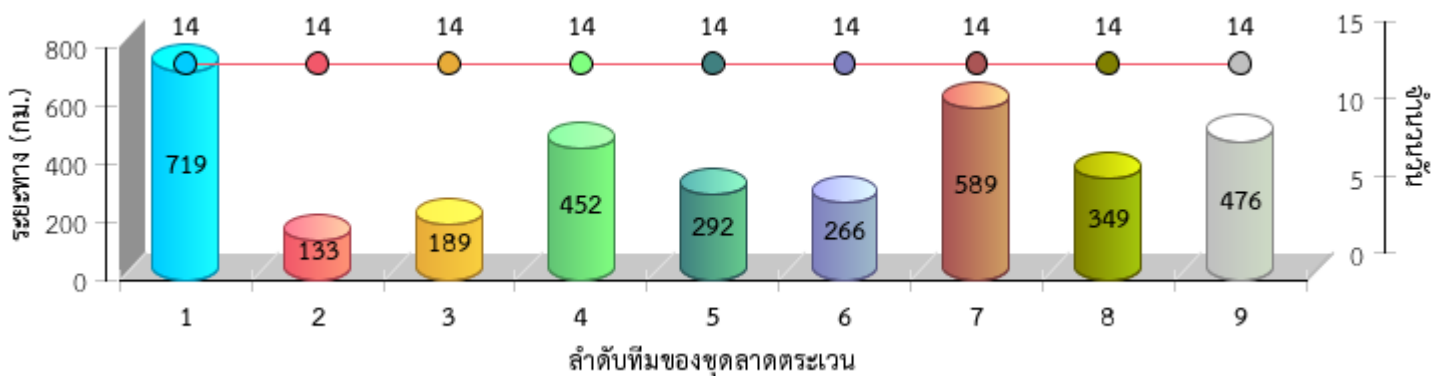





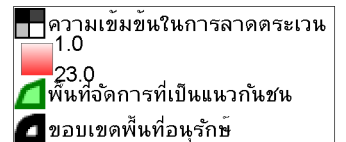
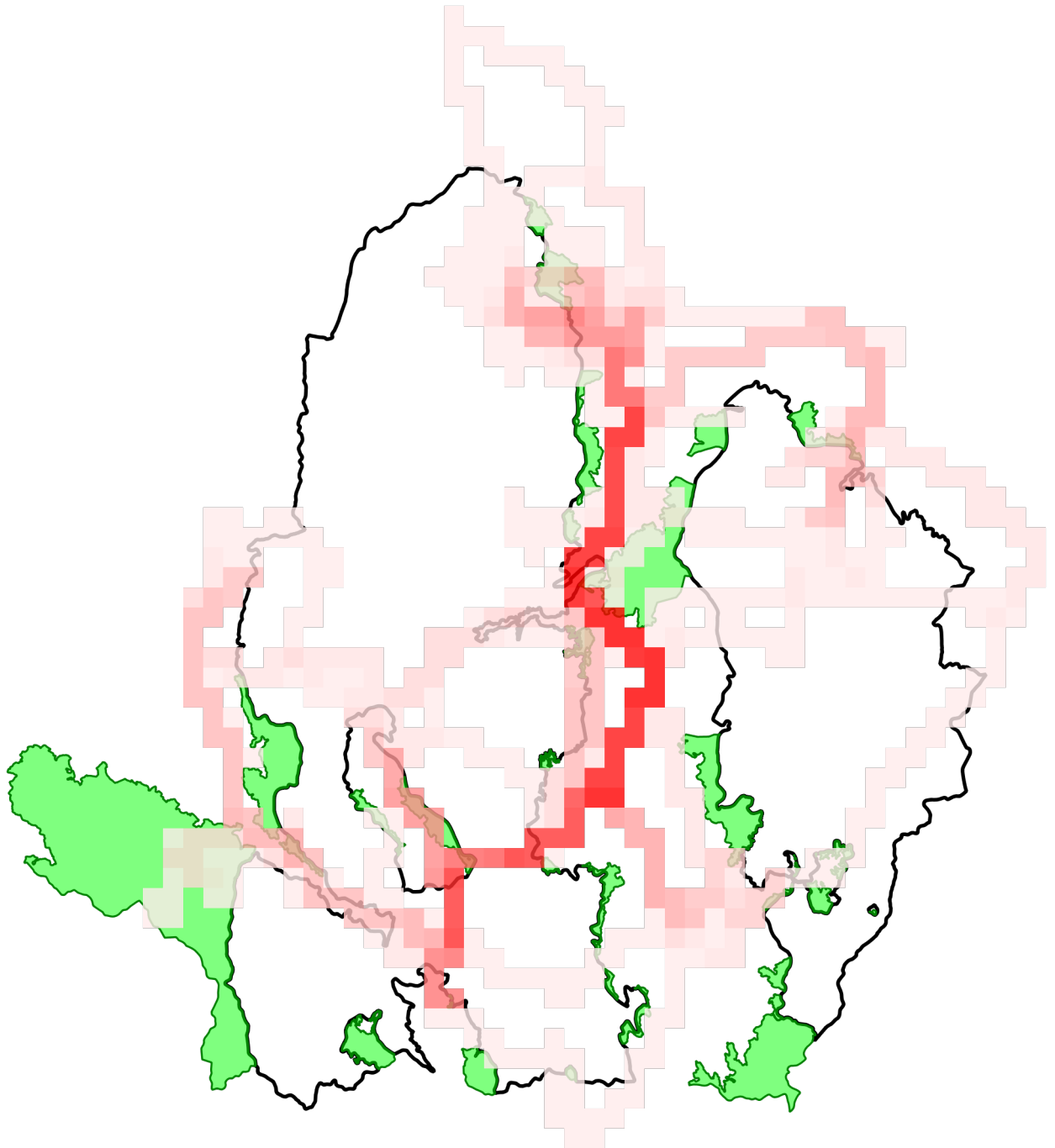



แผนที่แสดงความเข้มข้นของการลาดตระเวน
อุทยานแห่งชาติดอยภูนาง
ประจำเดือน มีนาคม ๒๕๖๕

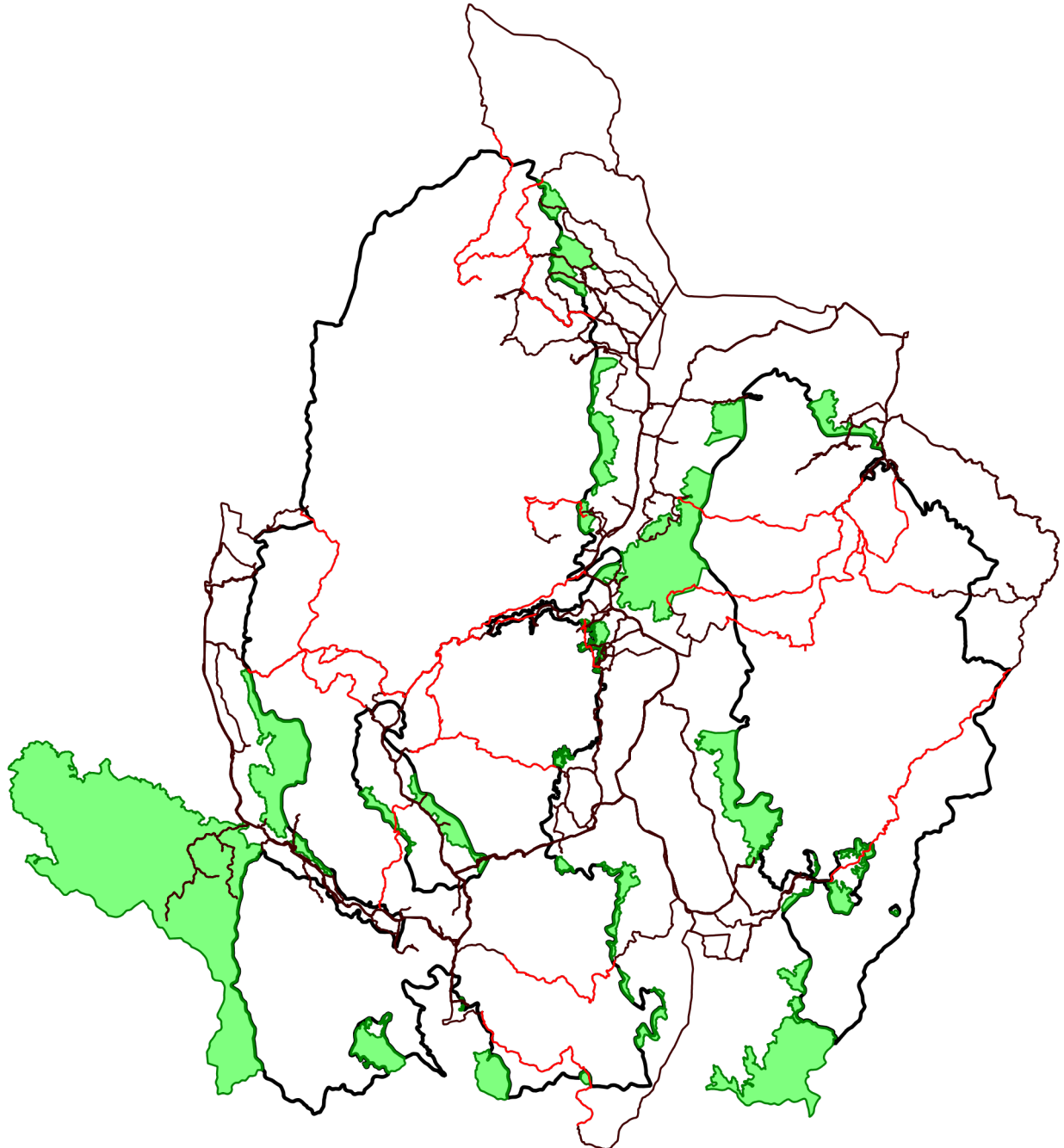



แผนที่แสดงเส้นทางการลาดตระเวน
อุทยานแห่งชาติดอยภูนาง
ประจำเดือน มีนาคม ๒๕๖๕



-  เส้นทางลาดตระเวน เดินเท้า
-  เส้นทางลาดตระเวน ทางน้ำ
-  เส้นทางลาดตระเวน รถยนต์
-  เส้นทางลาดตระเวน ทางอากาศ
-  พื้นที่จัดการที่เป็นแนวกันชน
-  ขอบเขตพื้นที่อนุรักษ์



แผนที่แสดงการกระจายของสัตว์ป่า อุทยานแห่งชาติดอยภูนาง ประจำเดือน มีนาคม ๒๕๖๕



นกยูงไทย

อีเห็นข้างลาย

เสียดผา

หมาป่า

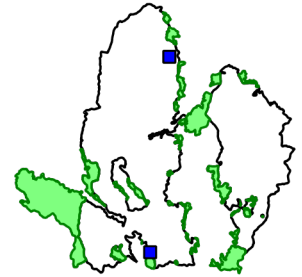
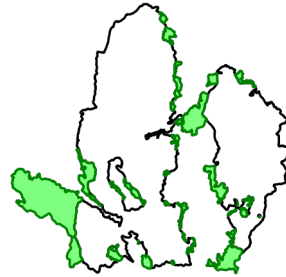
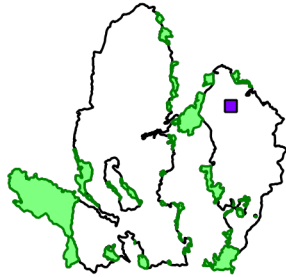
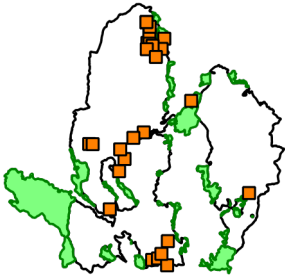

.....
.....

.....
.....

.....
.....

.....
.....

ลิง

หมีควาย

หมีป่า

เก้ง

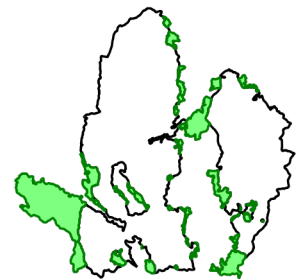
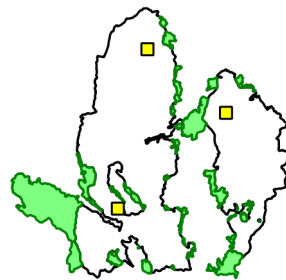
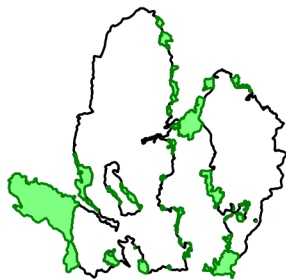
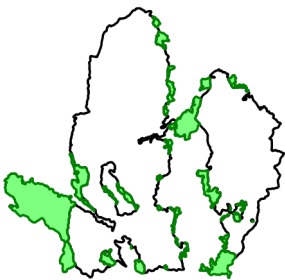

.....
.....

.....
.....

.....
.....

.....
.....

อื่น

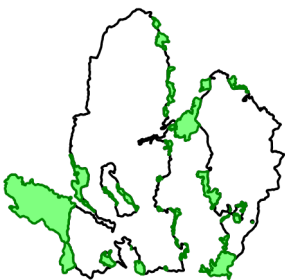

.....
.....

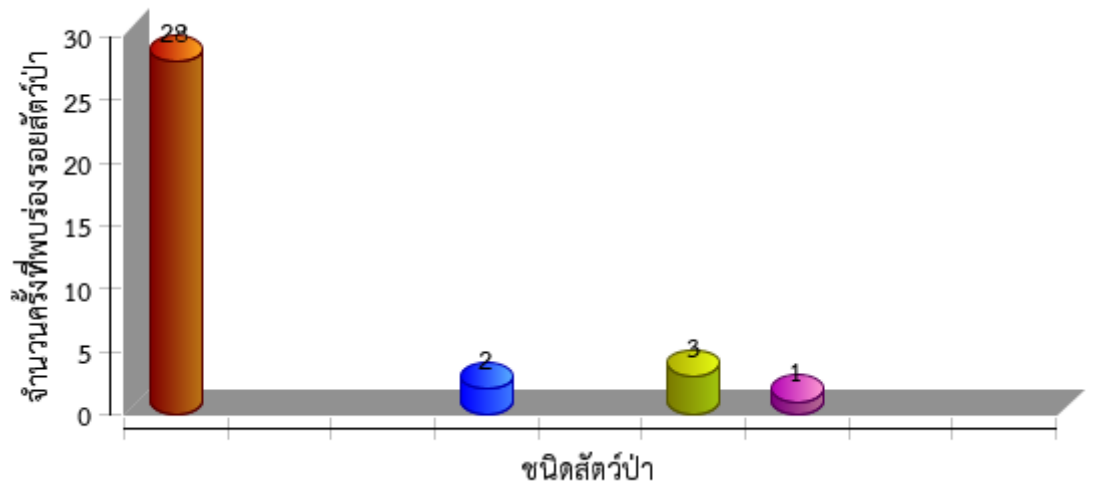



ตารางสรุปการพบปัจจัยคุกคาม
อุทยานแห่งชาติดอยภูนาง
ประจำเดือน มีนาคม ๒๕๖๕



ปัจจัยคุกคาม	ชุดลาดตระเวน	พิกัด X	พิกัด Y	รายละเอียดของปัจจัยคุกคาม	การจัดการ	สถานที่
การล่า	หน่วยพิทักษ์ฯ ภู ๕ (ห้วยสูง)	๖๑๖๕๘๙	๒๑๐๒๕๔๔	พบร่องรอยดักสัตว์ป่า จำนวน ๑ ชั้น สภาพยังใช้การได้	ทำลาย	ในพื้นที่
	หน่วยพิทักษ์ฯ ภู ๖ (ไดโนเสาร์)	๖๒๙๑๕๐	๒๑๐๕๘๐๒	พบปลอกกระสุนปืนลูกซอง เบอร์ ๑๒ สี เขียว จำนวน ๑ ปลอก	ทำลาย	ในพื้นที่
ทำไม้	สายตรวจสวนกลาง	๖๒๙๑๓๘	๒๐๘๒๔๑๗	พบร่องรอยการขุดต่อไม้ประคูดู จำนวน ๑ ตอ	สังเกตการณ์	ในพื้นที่
		๖๓๓๖๒๘	๒๑๐๘๐๙๗	พบร่องรอยการทำไม้ร่องรอยเก่ามาก	สังเกตการณ์	นอกพื้นที่
	หน่วยพิทักษ์ฯ ภู ๕ (ห้วยสูง)	๖๑๙๒๕๙	๒๑๐๐๑๒๖	พบร่องรอยการทำไม้ชิงชัน จำนวน ๑ ต้น	สังเกตการณ์	ในพื้นที่
	หน่วยพิทักษ์ฯ ภู ๖ (ไดโนเสาร์)	๖๒๒๘๐๙	๒๑๐๐๒๕๙	พบการตัดไม้ชิงชัน จำนวน ๑ ตอ	สังเกตการณ์	ในพื้นที่
		๖๒๒๘๑๗	๒๑๐๐๓๓๙	พบร่องรอยการตัดไม้ชิงชัน ร่องรอยเก่า มาก	สังเกตการณ์	ในพื้นที่
		๖๓๑๐๐๖	๒๑๐๒๑๕๔	พบต้นไม้สักถูกตัด จำนวน ๒ ต้น	ยึดของกลาง/ ส่งคดี	ในพื้นที่
		๖๓๑๐๑๒	๒๑๐๒๑๔๐	พบต้นสักถูกตัดจำนวน ๑ ต้น		ในพื้นที่
		๖๓๑๐๑๗	๒๑๐๒๑๕๖	พบต้นสักถูกตัดจำนวน ๒ ต้น	ยึดของกลาง/ ส่งคดี	ในพื้นที่
		๖๓๑๐๒๓	๒๑๐๒๐๔๙	พบต้นสักถูกตัดจำนวน ๑ ต้น	ยึดของกลาง/ ส่งคดี	ในพื้นที่
	เก็บหาของป่า	หน่วยพิทักษ์ฯ ภู ๒ (ห้วยสิงห์)	๖๒๖๑๕๖	๒๑๑๗๔๙๓	พบนายณรงค์ฤทธิ์ พิษณุ เข้ามาเก็บหา ผักหวานป่า ได้จำนวน ๒.๕ กิโลกรัม	
๖๒๗๔๑๘			๒๑๑๗๐๓๑	พบร่องรอยการเก็บหาผักหวานป่า จำนวน ๔ ต้น	สังเกตการณ์	ในพื้นที่
๖๒๘๖๑๙			๒๑๑๗๖๕๔	พบนายสมศักดิ์ กาวีละ อายุ ๖๕ ปี เข้า มาเก็บหาผักหวานป่า จำนวนที่เก็บ หา ๒ กก.		ในพื้นที่
๖๒๙๖๑๐			๒๑๑๙๐๗๙	พบนายศรีมูล ไชยวุฒิ อายุ ๖๒ ปี กำลัง เข้ามาเก็บหาผักหวานป่า และหาไข มดแดง		ในพื้นที่
				พบนายสอน ธรรมขัน อายุ ๔๖ ปี กำลัง เข้ามาเก็บหาผักหวานป่า และหาไข มดแดง		ในพื้นที่
ไฟป่า/เผาป่า	หน่วยพิทักษ์ฯ ภู ๗ (ห้วยต้นผึ้ง)	๖๒๘๐๑๔	๒๑๐๓๗๘๗	เข้าตรวจสอบดับไฟป่าจากจุดความร้อน วันที่ ๒ มีนาคม ๒๕๖๕ พื้นที่เสียหาย ๑๕ ไร่		ในพื้นที่



การกระจายของปัจจัยคุกคาม
อุทยานแห่งชาติดอยภูนาง
ประจำเดือน มีนาคม ๒๕๖๕



การบุกรุกแผ้วถาง

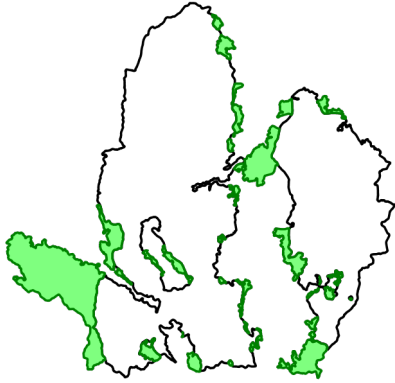

การล่า

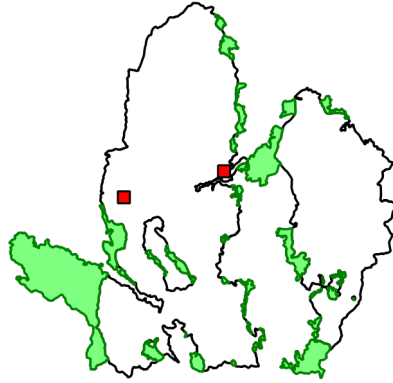

การจับสัตว์น้ำ



การทำไม้

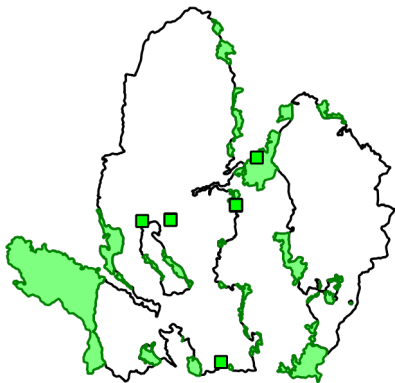

การเลี้ยงปศุสัตว์

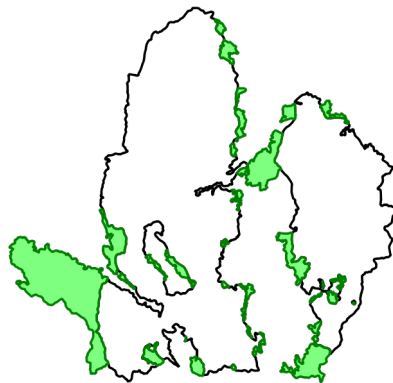

อื่นๆ



การเก็บหาของป่า

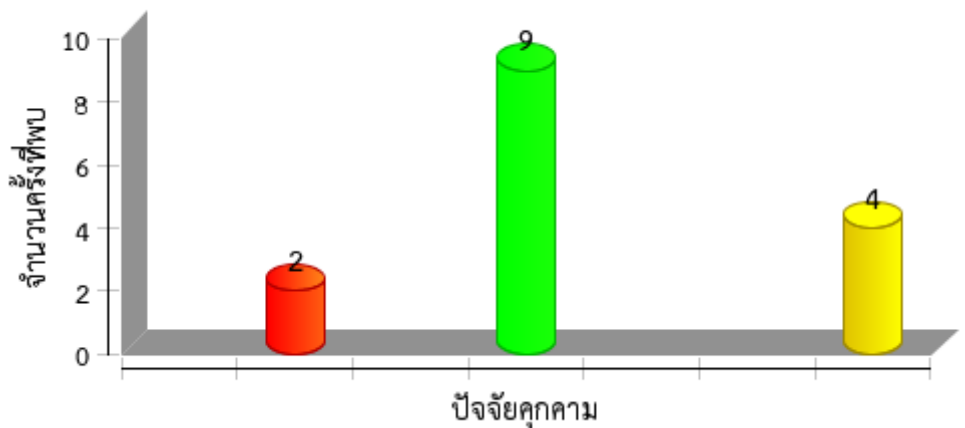



แผนที่การกระจายของปัจจัยนิเวศ
อุทยานแห่งชาติดอยภูนาง
ประจำเดือน มีนาคม ๒๕๖๕



ต้นไทร/ไม้ผลที่เป็นอาหารสัตว์ป่า

โป่งดิน/โป่งน้ำ

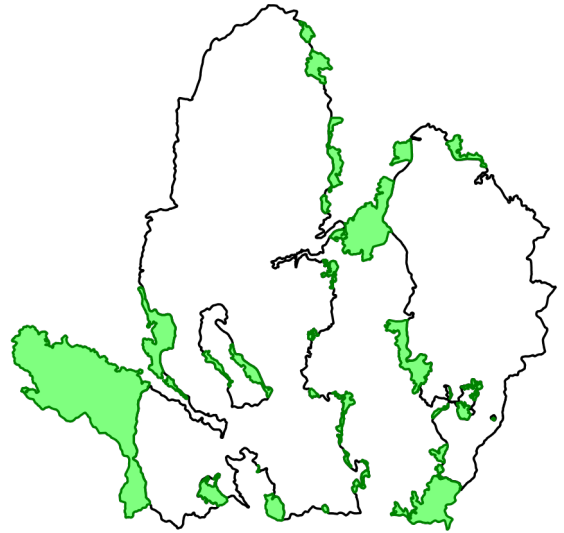
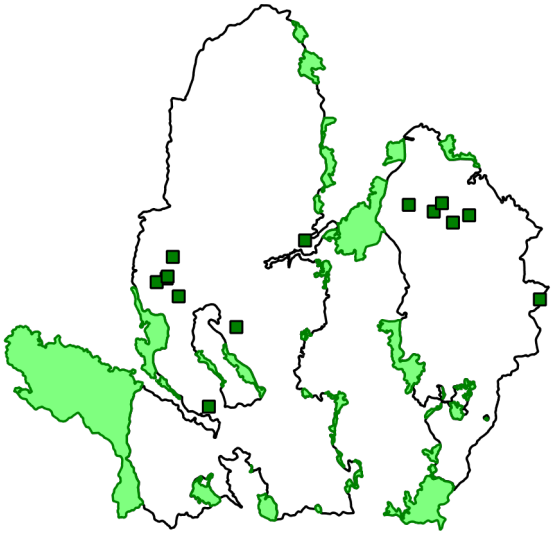

รังผึ้ง

แหล่งน้ำ/ตาน้ำ

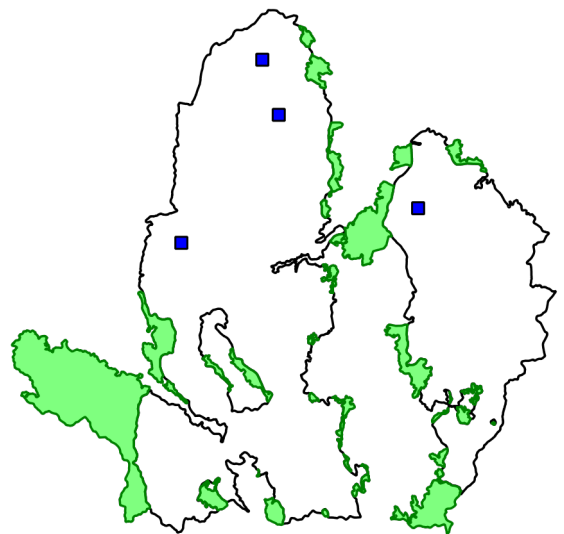
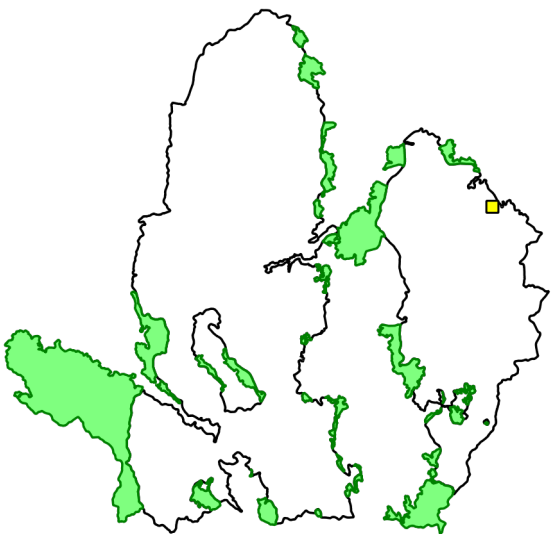



ตารางสรุปการพบปัจจัยนิเวศ
อุทยานแห่งชาติดอยภูนาง
ประจำเดือน มีนาคม ๒๕๖๕



ปัจจัยนิเวศ	พิกัด X	พิกัด Y	รายละเอียดปัจจัยนิเวศ	สถานะ
พืชอาหารสัตว์	๖๑๕๘๕๓	๒๑๐๒๐๖๖	พบพืชอาหารสัตว์ป่า ต้นมะไฟป่า สูง ๑๐ เมตร โท ๙๖ เซนติเมตร มีผลยังไม่สุก	
	๖๑๖๗๔๕	๒๑๐๒๓๙๓	พบพืชอาหารสัตว์ป่าต้นไทร สูง ๑๕ เมตร โท ๒๖๕ เซนติเมตร ยังไม่มีผล	
	๖๑๖๘๒๙	๒๑๐๒๕๖๕	พบพืชอาหารสัตว์ป่าต้นไทร สูง ๒๕ เมตร โท ๒๔๐ เซนติเมตร	
	๖๑๗๒๙๔	๒๑๐๔๓๓๐	พบต้นไทร สูง ๓๐ เมตร โท ๒๗๐ เซนติเมตร	
	๖๑๗๘๒๓	๒๑๐๐๗๘๗	พบพืชอาหารสัตว์ป่าต้นไทร สูง ๒๐ เมตร โท ๒๘๐ เซนติเมตร ยังไม่มีผล	
	๖๒๐๕๒๕	๒๐๙๐๙๐๔	พบอาหารสัตว์ป่า ต้นไทร สูง ๓๐ เมตร โท ๔๑๐ เซนติเมตร	
	๖๒๒๙๙๐	๒๐๙๘๐๓๖	พบพืชอาหารสัตว์ป่า ต้นมะไฟป่า มีผลแต่ยังไม่สุก	
	๖๒๙๑๕๐	๒๑๐๕๘๐๒	พบพืชอาหารสัตว์ป่า ต้นไทร สูง ๓๐ เมตร โท ๔๑๐ เซนติเมตร มีผลสุก	
	๖๓๘๔๔๕	๒๑๐๘๙๙๖	พบพืชอาหารสัตว์ป่าต้นมะไฟ สูง ๑๕ เมตร โท ๙๕ เซนติเมตร	
	๖๔๐๖๘๔	๒๑๐๘๓๙๒	พบพืชอาหารสัตว์ป่าต้นมะไฟ สูง ๑๐ เมตร โท ๑๐๐ เซนติเมตร ยังไม่สุก	
	๖๔๑๔๑๓	๒๑๐๙๑๔๔	พบพืชอาหารสัตว์ป่าต้นไทร สูง ๒๘ เมตร โท ๓๑๐ เซนติเมตร	
	๖๔๒๔๐๐	๒๑๐๗๔๐๙	พบพืชอาหารสัตว์ป่าต้นมะไฟป่ามีผลแต่ยังไม่สุก	
	๖๔๓๘๕๕	๒๑๐๘๐๕๘	พบพืชอาหารสัตว์ป่า ต้นมะไฟป่า ผลยังไม่สุก	
๖๕๐๑๙๕	๒๑๐๐๕๑๔	พบพืชอาหารสัตว์ป่าต้นไทร สูง ๓๐ เมตร โท ๒๐๕ เซนติเมตร		
รังผึ้ง	๖๔๕๙๓๙	๒๑๐๙๒๓๑	พบรังผึ้ง จำนวน ๒ รัง บนต้นไม้	ไม่ถูกทำลาย
แหล่งน้ำ ตา น้ำตก	๖๑๗๔๓๒	๒๑๐๕๙๙๓	พบแหล่งน้ำ กว้าง ๑ เมตร	
	๖๒๔๖๘๙	๒๑๒๒๔๓๓	พบแหล่งน้ำ	
	๖๒๖๑๖๓	๒๑๑๗๔๘๗	พบแหล่งน้ำใช้ประโยชน์ กว้าง ๓.๕ เมตร ยาว ๑๐ เมตร	
	๖๓๘๖๕๖	๒๑๐๙๑๐๑	พบแหล่งน้ำตื้น	



แผนที่แสดงการกระจายของพรรณไม้
อุทยานแห่งชาติดอยภูนาง
ประจำเดือน มีนาคม ๒๕๖๕



ชิงชัน

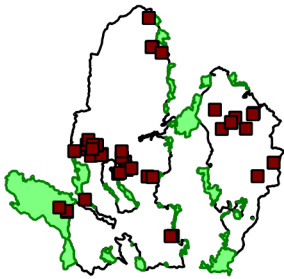

.....
.....

ประดู่

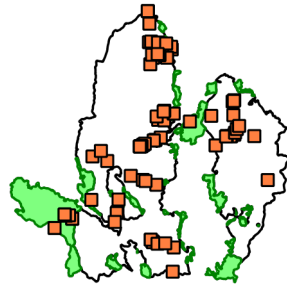

.....
.....

มะค่าโมง

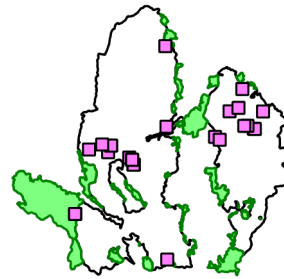

.....
.....

กฤษณา

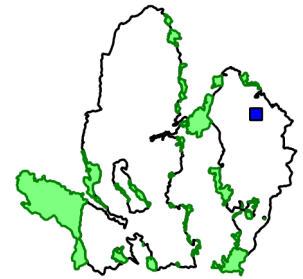

.....
.....

ตะเคียน

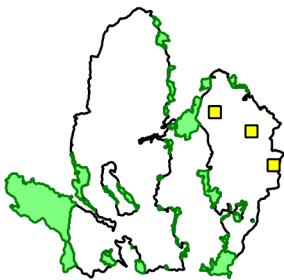

.....
.....

สัก

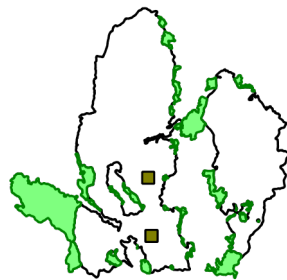

.....
.....

เต็ง

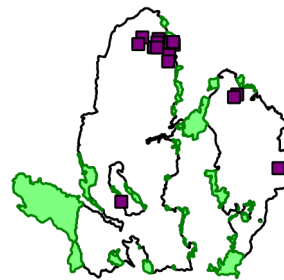

.....
.....

รัง

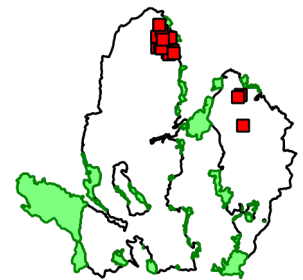

.....
.....

สน



.....
.....

ยางนา

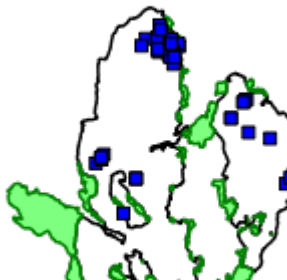

.....
.....

ไม่มีค่าอื่นๆ

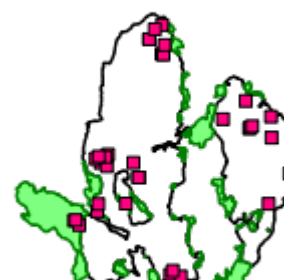

.....
.....

กล้วยไม้











.....
.....



ประมวลภาพการลาดตระเวน
อุทยานแห่งชาติดอยภูนาง สำนักบริหารพื้นที่อนุรักษ์ที่ ๑๕ (เชียงใหม่)
ประจำเดือน มีนาคม ๒๕๖๕



วันที่/ชุด ลว./พิกัด	รายละเอียด	ภาพภาพ
<u>ชุดลาดตระเวน อช.ดอยภูนาง</u> ภน ๑ (ผาดั้ง)	พบร่องรอยหมูป่า ห้วยกูด	
<u>ชุดลาดตระเวน อช.ดอยภูนาง</u> ภน ๒ (ห้วยสิงห์)	พบไข่ไก่ป่า ห้วยแม่เลอะ	
<u>ชุดลาดตระเวน อช.ดอยภูนาง</u> ภน ๓ (ห้วยยั้ง)	พบต้นชิงชัน ห้วยขาม	
<u>ชุดลาดตระเวน อช.ดอยภูนาง</u> ภน ๔ (บ่อเปี้ย)	พบพืชอาหารสัตว์ป่าต้นไทร บริเวณห้วยแม่ผาง	

วันที่/ชุด ลว./พิกัด	รายละเอียด	ภาพภาพ
ชุดลาดตระเวน อช.ดอยภูนาง ภน ๕ (ห้วยสูง)	พบขึ้นกยุง บริเวณห้วยแม่จ๊ะ	
ชุดลาดตระเวน อช.ดอยภูนาง ภน ๖ (ไดโนเสาร์)	พบงูเหลือม บริเวณห้วยแม่จ๊ะ	
ชุดลาดตระเวน อช.ดอยภูนาง ภน ๗ (ห้วยต้นผึ้ง)	พบต้นมะไฟป่า บริเวณดอยหลวง	
ชุดลาดตระเวน อช.ดอยภูนาง ภน.๘ (น้ำปี้)	พบรอยเท้ากยุง บริเวณห้วยแม่ยัด	
ชุดลาดตระเวน อช.ดอยภูนาง สายตรวจส่วนกลาง	พบร่องรอยการขุดต่อไม้มะค่าโมง บริเวณห้วยแม่ปิ้ง	



สรุปผลงานลาดตระเวน อุทยานแห่งชาติดอยภูนาง ประจำเดือน มีนาคม ๒๕๖๕



สรุปผลการดำเนินงาน

จากผลการดำเนินงานข้างต้นสามารถสรุปผลได้ดังนี้

๑. ในพื้นที่อุทยานแห่งชาติดอยภูนางมีการคุกคามจากการลักลอบล่าสัตว์ป่าในพื้นที่บริเวณรอบแนวเขต
๒. พบร่องรอยการทำไม้ในพื้นที่
๓. พบร่องรอยขยะในพื้นที่ป่าอนุรักษ์ เกิดจากชาวบ้านเข้ามาเก็บหาของป่า
๔. พบร่องรอยการเก็บหาทรัพยากรในพื้นที่อุทยานแห่งชาติดอยภูนาง
๕. ลาดตระเวนเก็บข้อมูลทรัพยากรธรรมชาติเกิดใหม่ทดแทน
๖. พบร่องรอยการเลี้ยงสัตว์เข้ามาในเขตอุทยานแห่งชาติดอยภูนาง
๗. พบไฟป่าในพื้นที่อุทยานแห่งชาติดอยภูนาง

ปัญหาและอุปสรรค

๑. จำนวนเจ้าหน้าที่ในการลาดตระเวนมีจำนวนน้อยเมื่อเทียบกับขนาดพื้นที่
๒. แหล่งน้ำสะอาดหายาก
๓. ขาดแคลนอุปกรณ์ดำรงชีพในป่า
๔. ขาดแคลนเครื่องกรองน้ำแบบพกพา
๕. อุปกรณ์ในการเก็บข้อมูลเสีย กล้องบันทึกภาพเสีย เนื่องจากอายุการใช้งานของกล้องถ่ายภาพค่อนข้างนาน

ข้อเสนอแนะ

๑. อยากให้มีการเพิ่มจำนวนเจ้าหน้าที่ให้มากขึ้น
๒. ตั้งจุดสกัดเพิ่มเติมในพื้นที่เสี่ยงต่อการลักลอบเข้ามากระทำผิด
๓. เจ้าหน้าที่ขาดแคลนอุปกรณ์ดำรงชีพในป่า
๔. กล้องถ่ายภาพอายุการใช้งานนานทำให้เกิดปัญหาระหว่างการถ่ายภาพ

แผนการลาดตระเวนในเดือนต่อไป

๑. เจ้าหน้าที่ผู้เกี่ยวข้อง ได้มีการประชุมวางแผนการเดินทางลาดตระเวนในพื้นที่เสี่ยง ในวันที่ ๒ เมษายน ๒๕๖๕

(ลงชื่อ) ผู้จัดทำรายงาน

(นายไตรภพ คำมาบ้น)

พนักงานพิทักษ์ป่า

วันที่

(ลงชื่อ) ผู้จัดตรวจรายงาน

(นายศรารุช เกตุเจริญ)

หัวหน้าอุทยานแห่งชาติดอยภูนาง

วันที่