



รายงานลาดตระเวนเชิงคุณภาพในพื้นที่อนุรักษ์

อุทยานแห่งชาติภูซาง  
Phu Sang National Park

ประจำเดือน พฤศจิกายน ๒๕๖๗



# รายงานผลการลาดตระเวน อุทยานแห่งชาติภูซาง ประจำเดือน พฤศจิกายน ๒๐๒๔

จำนวนชุดลาดตระเวน ๔ ชุด จำนวนครั้งในการลาดตระเวน ๓๒ ครั้ง จำนวนวันในการลาดตระเวน ๙๖ วัน  
รวมระยะทางในการลาดตระเวนทั้งหมด ๑,๑๖๐.๖๑ กิโลเมตร

ทีมที่	ชื่อชุดลาดตระเวน	ระหว่างวันที่	จำนวนครั้ง	จำนวนวัน	ระยะทางการลาดตระเวน (กม.)			
					เดินเท้า	รถยนต์	ทางน้ำ	อากาศ
๑	Phusang๑๐๐		๕	๒๑	๓๔	๒๒๘	๐	๐
๒	Phusang๒๐๐		๕	๒๑	๑๖	๒๐๕	๐	๐
๓	Phusang๓๐๐		๖	๒๒	๒๑	๒๘๒	๐	๐
๔	Phusang๔๐๐		๑๖	๓๒	๖๗	๓๐๙	๐	๐
ผลรวม			๓๒	๙๖	๑๓๗	๑,๐๒๓	๐	๐

กราฟแสดงจำนวนวัน และระยะทางในการลาดตระเวน

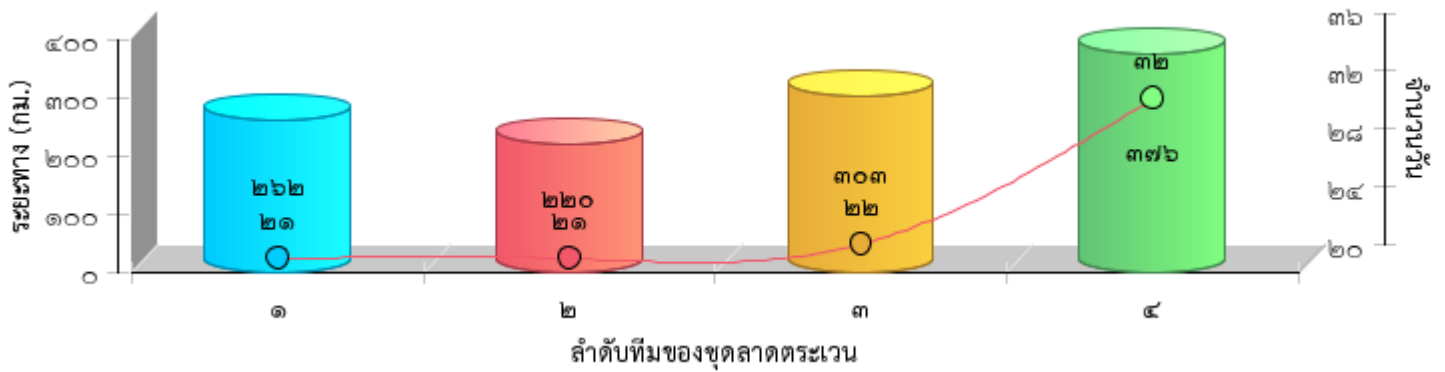



แผนที่แสดงความเข้มข้นของการลาดตระเวน  
อุทยานแห่งชาติภูซาง  
ประจำเดือน พฤศจิกายน ๒๕๖๗

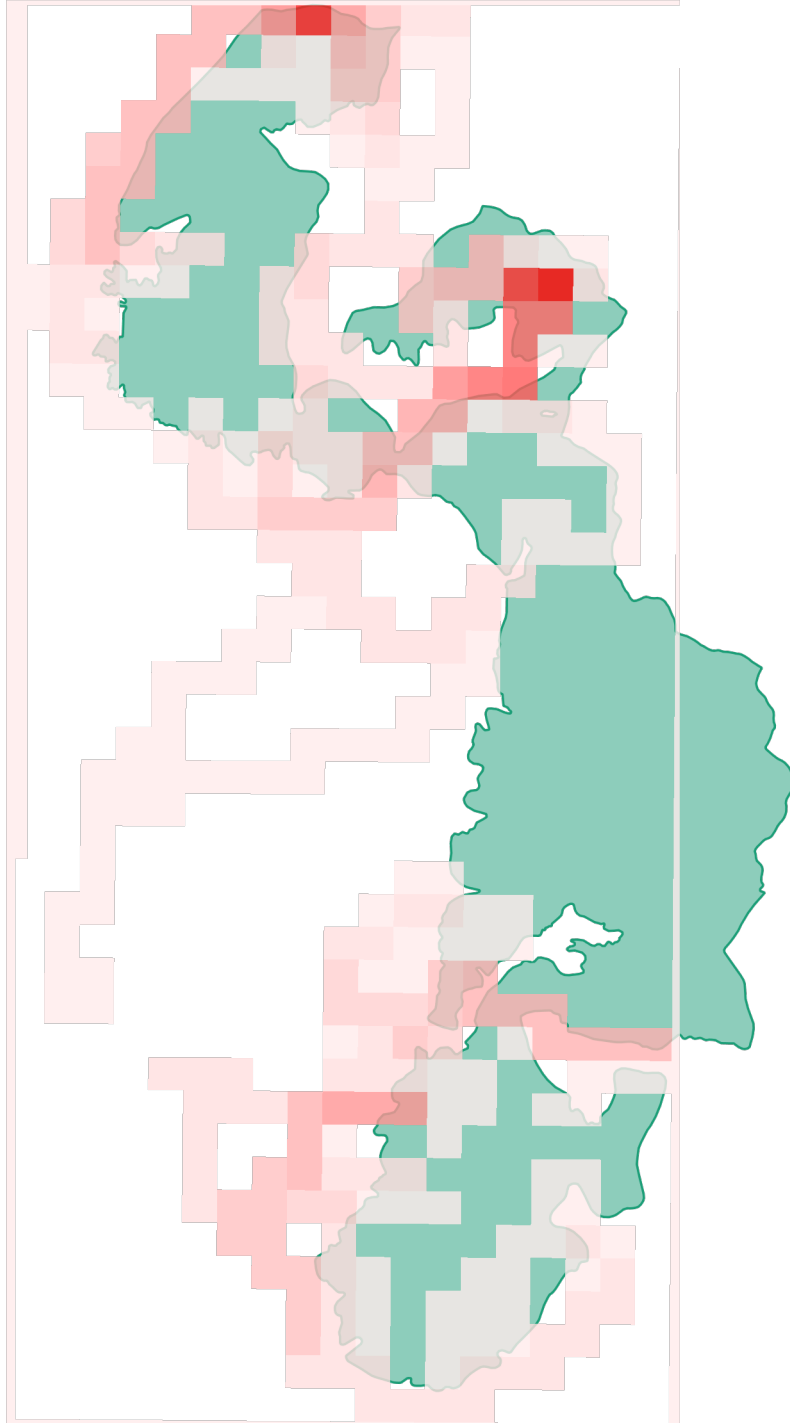



แผนที่แสดงเส้นทางการลาดตระเวน  
อุทยานแห่งชาติภูซาง  
ประจำเดือน พฤศจิกายน ๒๕๖๗

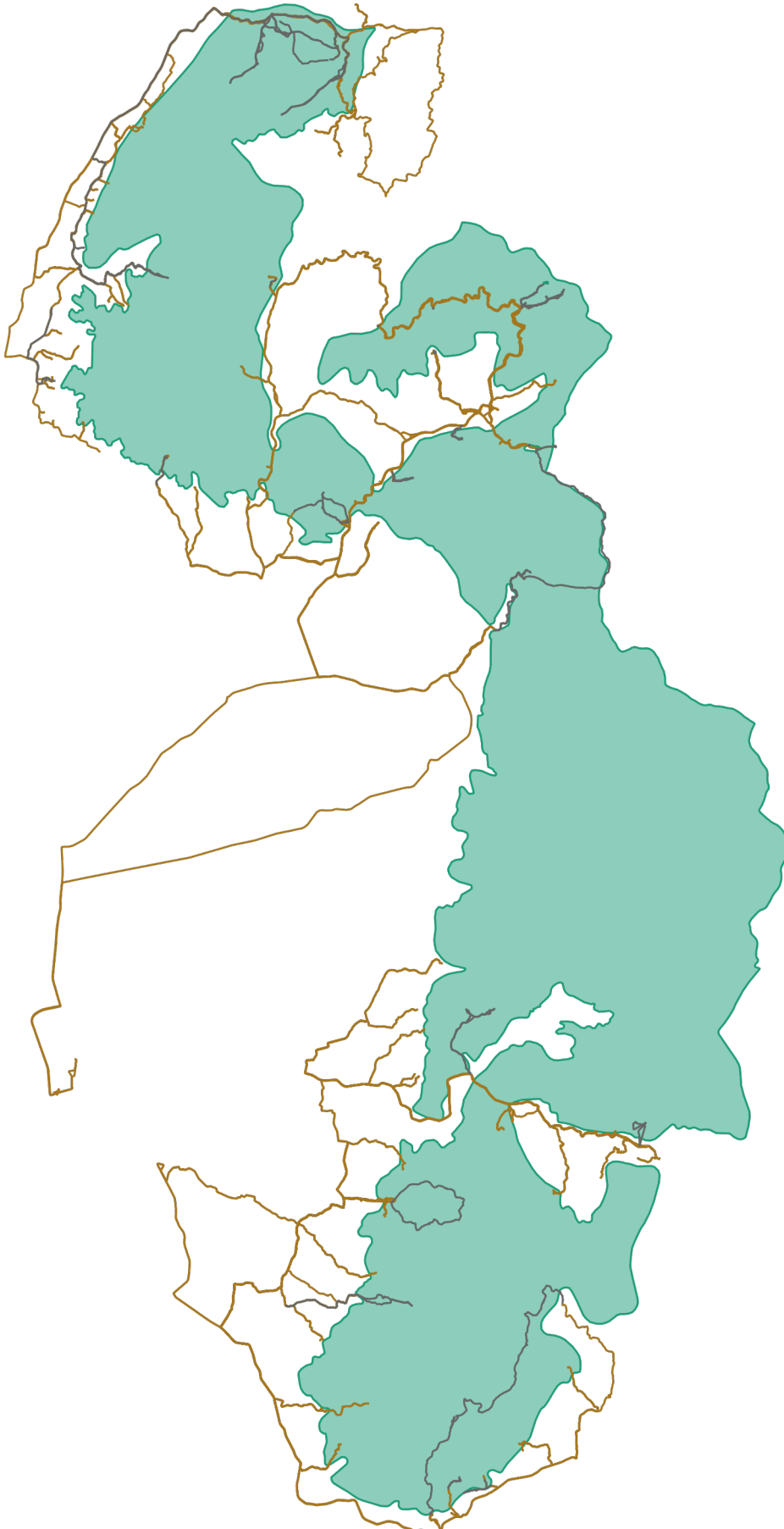



แผนที่แสดงการกระจายของสัตว์ป่า  
อุทยานแห่งชาติภูซาง  
ประจำเดือน พฤศจิกายน ๒๐๒๔



อีเห็น



.....  
.....

นาก



.....  
.....

นกยูง



.....  
.....

ไก่ป่า

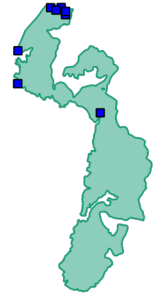

.....  
.....

ลิง



.....  
.....

หมาป่า



.....  
.....

หมูป่า



.....  
.....

เก้ง



.....  
.....



แผนที่แสดงการกระจายของสัตว์ป่า  
อุทยานแห่งชาติภูซาง  
ประจำเดือน พฤศจิกายน ๒๐๒๔



.....

.....

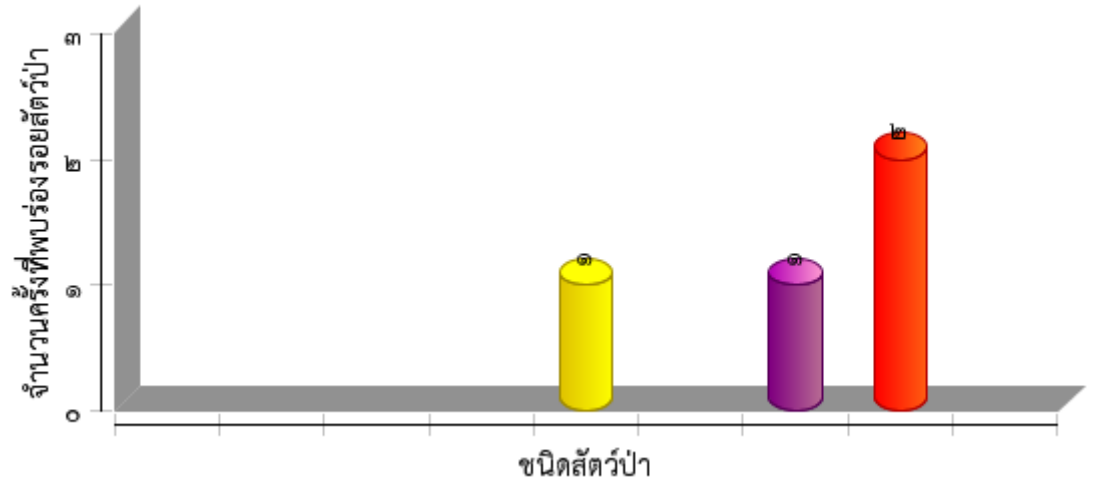



ตารางสรุปการพบปัจจัยคุกคาม  
อุทยานแห่งชาติภูซาง  
ประจำเดือน พฤศจิกายน ๒๐๒๔



ปัจจัยคุกคาม	ชุดลาดตระเวน	พิกัด X	พิกัด Y	รายละเอียดของปัจจัยคุกคาม	การจัดการ	สถานที่
การล่า	Phusang๓๐๐	๖๔๕๒๒๔	๒๑๕๓๐๒๒	พบร่องรอยการขึ้นต่อ ประมาณ ๑ เดือน	สังเกตการณ์	ในพื้นที่
		๖๔๖๕๗๔	๒๑๔๘๖๘๘	พบกองไฟอายุประมาณ ๑สัปดาห์	สังเกตการณ์	ในพื้นที่
				พบขนนกยูง จำนวน ๑ กอง ประมาณ ๑ สัปดาห์	สังเกตการณ์	ในพื้นที่
		๖๔๖๖๓๓	๒๑๔๘๗๓๙	พบกองไฟ จำนวน ๑ กอง ประมาณ ๑ สัปดาห์ และ แกลลอนน้ำ จำนวน ๑ แกลลอน	สังเกตการณ์	ในพื้นที่
		๖๔๗๐๓๓	๒๑๔๙๑๒๕	พบร่องรอยการขึ้นต่อ ๑-๒ วัน	ทำลาย	ในพื้นที่
		๖๔๙๑๒๕	๒๑๕๒๕๑๖	พบห้างดักยิงสัตว์ อายุประมาณ ๑ สัปดาห์	ทำลาย	ในพื้นที่
		๖๔๙๑๗๓	๒๑๕๒๔๖๓	พบห้างดักยิงสัตว์ อายุประมาณ ๑ สัปดาห์	ทำลาย	ในพื้นที่
		๖๔๙๒๕๑	๒๑๕๒๓๐๔	พบห้างดักยิงสัตว์ อายุประมาณ ๑-๒วัน	ทำลาย	ในพื้นที่
		๖๔๙๒๕๑	๒๑๕๒๓๐๔	พบห้างดักยิงสัตว์ อายุประมาณ ๑ เดือน	ทำลาย	ในพื้นที่
ทำไม้		๖๔๐๙๕๔	๒๑๘๖๗๐๒	พบร่องรอยการเจาะไม้สนเขา	สังเกตการณ์	ในพื้นที่
		๖๔๓๙๗๕	๒๑๘๖๖๖๗	พบการเจาะไม้สนเขา จำนวน ๑ ต้น	สังเกตการณ์	ในพื้นที่
		๖๔๔๑๔๘	๒๑๘๗๔๑๘	พบการเจาะไม้สนเขา จำนวน ๑ ต้น	สังเกตการณ์	ในพื้นที่
เก็บหาของป่า	Phusang๑๐๐	๖๔๒๕๖๐	๒๑๘๘๐๒๕	พบของขมและกลองนมขวดน้ำ	ทำลาย	ในพื้นที่
		๖๔๓๑๖๕	๒๑๗๕๐๑๖	พบถุงพลาสติก จำนวน ๓ ชิ้น	ทำลาย	ในพื้นที่
	Phusang๒๐๐	๖๔๗๑๘๙	๒๑๖๐๒๗๐	กลองนม	ทำลาย	ในพื้นที่
		๖๔๗๔๗๔	๒๑๕๙๕๑๑	ถุงพลาสติก	ทำลาย	ในพื้นที่
		๖๔๗๔๙๑	๒๑๕๙๔๔๗	กระป๋องนม ถุงขม	ทำลาย	ในพื้นที่
		๖๔๗๕๗๕	๒๑๖๐๙๐๓	ชุดเห็ดปลวก	สังเกตการณ์	ในพื้นที่
		๖๔๘๐๐๙	๒๑๖๐๘๕๙	ชุดเห็ดปลวก	สังเกตการณ์	ในพื้นที่



# การกระจายของปัจจัยคุกคาม อุทยานแห่งชาติภูซาง ประจำเดือน พฤศจิกายน ๒๐๒๔



การบุกรุกแผ้วถาง



การล่า



การจับสัตว์น้ำ



การทำไม้



การเลี้ยงปศุสัตว์



ไฟป่า



การเก็บหาของป่า

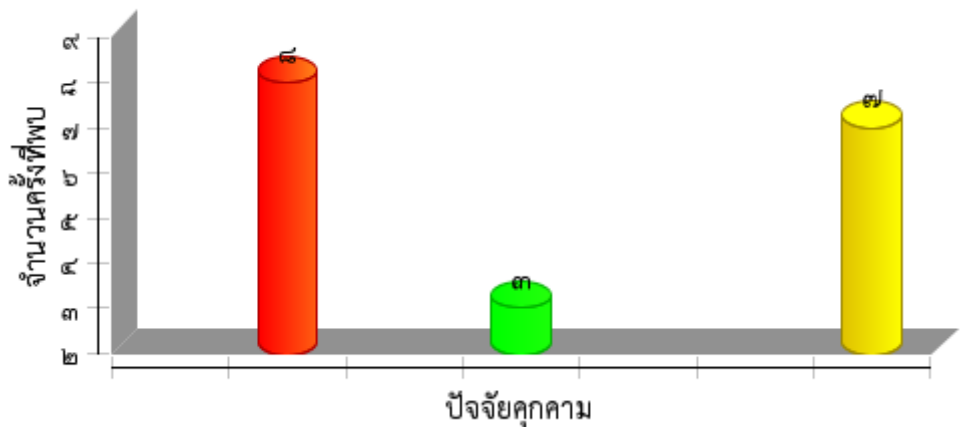





แผนที่การกระจายของปัจจัยนิเวศ  
อุทยานแห่งชาติภูซาง  
ประจำเดือน พฤศจิกายน ๒๐๒๔



ต้นไทร/ไม้ผลที่เป็นอาหารสัตว์ป่า



โป่งดิน/โป่งน้ำ



ต้นไม้

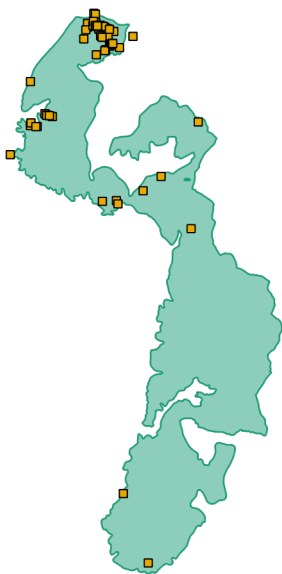

แหล่งน้ำ/ตาน้ำ





**สรุปผลงานลาดตระเวน  
อุทยานแห่งชาติภูซาง  
ประจำเดือน พฤศจิกายน ๒๕๖๗**



**สรุปผลการดำเนินงาน**

จากผลการดำเนินงานข้างต้นสามารถสรุปผลได้ดังนี้

๑. ในพื้นที่มีการนำปศุสัตว์ในพื้นที่ ต.ตับเต่า อ.เทิงจ.เชียงราย และ ต.ร่มเย็น,แม่ลาว อ.เชียงคำ จ.พะเยา
๒. พบการทำไม้ในพื้นที่ ต.ตับเต่า อ.เทิงจ.เชียงราย,และ ต.ร่มเย็น,แม่ลาว อ.เชียงคำ จ.พะเยา
๓. พบราษฎรเข้าไปจับปลาบริเวณพื้นที่อ่างเก็บน้ำห้วยสา
๔. พบแหล่งต้ำน้ำในพื้นที่ ต.ร่มเย็น อ.เชียงคำ จ.พะเยา
- ๕.....

**ปัญหาและอุปสรรค**

๑. จำนวนเจ้าหน้าที่ในการลาดตระเวนมีจำนวนน้อยเมื่อเทียบกับขนาดพื้นที่
๒. เนื่องจากใกล้เข้าฤดูหนาวเจ้าหน้าที่ลาดตระเวนยังขาดอุปกรณ์กันหนาว ซึ่งในพื้นที่การลาดตระเวนมีอุณหภูมิต่ำสุดเฉลี่ยประมาณ ๑๐ องศาเซลเซียส
๓. ยังมีการนำสัตว์เลี้ยงเข้าไปในอุทยานฯ
๔. \*ขาดกล้องมองกลางคืนในการลาดตระเวน
๕. ในช่วงฤดู ฝนและแล้ง เจ้าหน้าที่ยังขาดผ้าฟลายชีท สำหรับกันฝน และ ถุงน้ำ ในฤดูแล้ง เป็นต้น
๖. เจ้าหน้าที่ยังขาดอุปกรณ์ในการดำรงชีพ เช่น หม้อสนาม แก๊สและหัวแก๊ส

**ข้อเสนอแนะ**

๑. อยากให้มีการเพิ่มจำนวนนวนเจ้าหน้าที่ให้มากขึ้น
๒. เพิ่มความมั่นคงของเจ้าหน้าที่ผู้ปฏิบัติงาน โดยเฉพาะอย่างยิ่งในพนักงานจ้างเหมา
๓. อยากให้ชุดที่เดินลาดตระเวนSMARTหรือเดินลาดตระเวนบริเวณป่า มีอุปกรณ์ที่จำเป็นในช่วงฤดูนั้นๆ เป็นต้น
๔. อยากให้เพิ่มสวัสดิการ ให้กับเจ้าหน้าที่ ที่ต้องเข้าไปเสี่ยงในพื้นที่เสี่ยงภัย เช่น เขตชายแดน หรือ เจ้าหน้าที่ ที่เข้าไปดับไฟป่า

**แผนการลาดตระเวนในเดือนต่อไป**

๑. เข้าติดตามปลักต้นปศุสัตว์ และปางพัก ในพื้นที่ ต.ตับเต่า อ.เทิงจ.เชียงราย
๒. ฝ้าระวังการลักลอบทำไม้ ในพื้นที่ ต.ตับเต่า อ.เทิงจ.เชียงราย

(ลงชื่อ) ..... ผู้จัดทำรายงาน

( นายเสฐชัช คำอ้าย )

วันที่ ๑๓ พฤศจิกายน ๒๕๖๒

(ลงชื่อ) ..... ผู้จัดตรวจรายงาน

( นายสิทธิ ดอนชัย )

หัวหน้าอุทยานแห่งชาติภูซาง

วันที่ ๑ กันยายน ๒๕๖๗