



รายงานลาดตระเวนเชิงคุณภาพในพื้นที่อนุรักษ์

อุทยานแห่งชาติดอยหลวง  
Doi Luang National Park

ประจำเดือน มกราคม ๒๕๖๖



# รายงานผลการลาดตระเวน อุทยานแห่งชาติดอยหลวง ประจำเดือน มกราคม ๒๕๖๖



จำนวนชุดลาดตระเวน ๑๐ ชุด จำนวนครั้งในการลาดตระเวน ๘๒ ครั้ง จำนวนวันในการลาดตระเวน ๑๔๕ วัน  
รวมระยะทางในการลาดตระเวนทั้งหมด ๓,๒๔๓.๒๘ กิโลเมตร

ทีมที่	ชื่อชุดลาดตระเวน	ระหว่างวันที่	จำนวนครั้ง	จำนวนวัน	ระยะทางการลาดตระเวน (กม.)			
					เดินเท้า	รถยนต์	ทางน้ำ	อากาศ
๑	จำปาทอง		๙	๑๖	๗๒	๑๓๐	๐	๐
๒	ทุ่งม่าน		๘	๑๔	๗๑	๒๓๓	๐	๐
๓	ทำนน้ำ		๘	๑๔	๖๕	๑๖๒	๐	๐
๔	ปางอ้อย		๗	๑๔	๖๖	๙๕	๐	๐
๕	ผาวี		๗	๑๔	๗๗	๗๓	๐	๐
๖	วังแก้ว		๗	๑๔	๖๐	๑๘๐	๐	๐
๗	สันกลาง		๙	๑๔	๗๔	๑๙๕	๐	๐
๘	สายตรวจ สาย ๑		๗	๑๖	๗๒	๓๔๖	๐	๐
๙	สายตรวจ สาย ๒		๑๓	๑๕	๔๖	๙๐๔	๐	๑๓๖
๑๐	ห้วยทราย		๗	๑๔	๖๑	๑๒๕	๐	๐
ผลรวม			๘๒	๑๔๕	๖๖๔	๒,๔๔๓	๐	๑๓๖

กราฟแสดงจำนวนวัน และระยะทางในการลาดตระเวน





แผนที่แสดงความเข้มข้นของการลาดตระเวน  
อุทยานแห่งชาติดอยหลวง  
ประจำเดือน มกราคม ๒๕๖๖

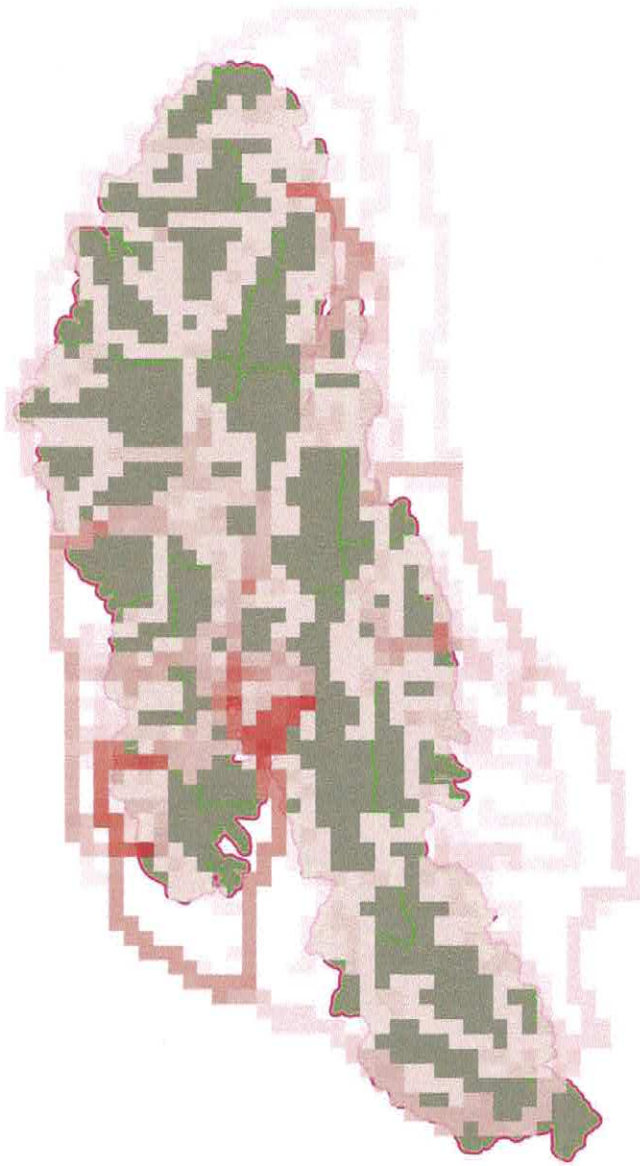



แผนที่แสดงเส้นทางการลาดตระเวน  
อุทยานแห่งชาติดอยหลวง  
ประจำเดือน มกราคม ๒๕๖๖

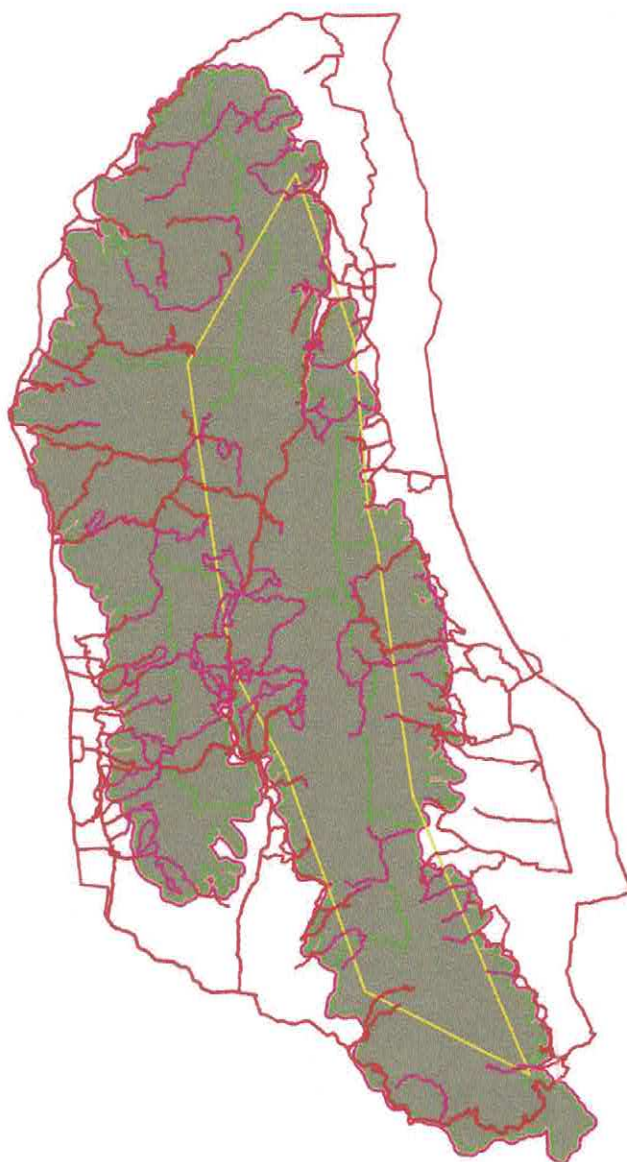



# แผนที่แสดงการกระจายของสัตว์ป่า อุทยานแห่งชาติดอยหลวง ประจำเดือน มกราคม ๒๕๖๖

ไก่อ่า

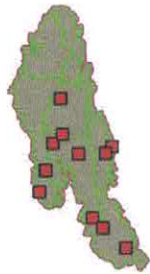

อีเห็นข้างลาย



นกยูง



กบชูด



ตะกวด



ไก่อ่าหลังเทา



หมูป่า

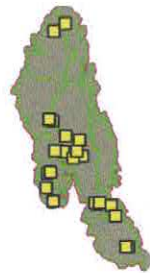

เก้ง



กระรอก

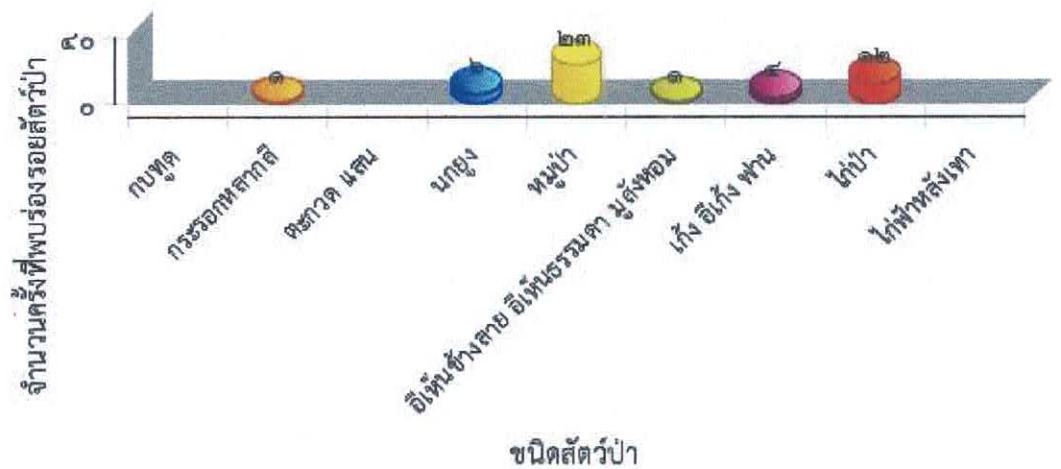



**ตารางสรุปการพบปัจจัยคุกคาม  
อุทยานแห่งชาติตอยหลวง  
ประจำเดือน มกราคม ๒๕๖๖**



ปัจจัยคุกคาม	ชุดลาดตระเวน	พิกัด X	พิกัด Y	รายละเอียดของปัจจัยคุกคาม	การจัดการ	สถานที่
การล่า	จำปาทอง	๕๗๓๔๘๑	๒๑๒๐๒๑๑	พบชนนงเขาเขียว ถูกถอน จำนวน ๑ กอง สภาพใหม่ จึงได้ดำเนินการเก็บข้อมูลปัจจัยคุกคาม	ทำลาย	ในพื้นที่
		๕๗๕๖๒๕	๒๑๑๗๐๖๑	พบกองไฟ จำนวน ๑ กอง สภาพเก่า จึงบันทึกเป็นข้อมูลปัจจัยคุกคาม		ในพื้นที่
		๕๗๖๑๔๓	๒๑๒๒๗๔๙	พบซุ่มดักยิงสัตว์จึงบันทึกเป็นข้อมูลปัจจัยคุกคาม	ทำลาย	ในพื้นที่
		๕๗๖๔๒๖	๒๑๑๗๓๓๗	พบชนไก่ป่า จำนวน ๑ กอง จึงบันทึกเป็นข้อมูลปัจจัยคุกคาม	สังเกตการณ์	ในพื้นที่
		๕๗๖๔๗๖	๒๑๑๗๔๐๐	พบซุ่มดักยิงสัตว์ สภาพเก่า ทำลายแล้ว จึงบันทึกเป็นปัจจัยคุกคาม	ทำลาย	ในพื้นที่
		๕๗๖๕๙๔	๒๑๑๗๓๖๘	พบกองไฟ สภาพเก่า จำนวน ๑ กอง จึงบันทึกเป็นข้อมูลปัจจัยคุกคาม	ทำลาย	ในพื้นที่
		๕๗๘๗๙๑	๒๑๐๘๒๗๓	พบปลอกกระสุนลูกซอง สีแดง เบอร์๑๒ สภาพเก่า จึงได้ดำเนินการทำลาย	ทำลาย	ในพื้นที่
		๕๗๙๐๙๖	๒๑๐๘๘๗๐	พบชนนง ไม่นทราบชนิด ถูกถอน จำนวน ๑ กอง จึงได้ดำเนินการเก็บข้อมูลปัจจัยคุกคาม	ทำลาย	ในพื้นที่
	ทุ่งمان	๕๕๘๗๙๐	๒๑๒๘๔๑๐	พบปลอกกระสุน เบอร์ ๑๒ ยี่ห้อ ไท อาม จำนวน ๑ ปลอก สภาพใหม่ จึงได้ดำเนินการทำลาย	เก็บกลับ	ในพื้นที่
		๕๖๑๑๒๑	๒๑๒๓๗๗๖	พบปลอกกระสุนปืนลูกซอง เบอร์ ๑๒ จำนวน ๑ ปลอก สภาพเก่า จึงได้ดำเนินการทำลาย	ทำลาย	ในพื้นที่
		๕๖๑๗๓๖	๒๑๓๔๒๒๕	พบปางพักพราน จำนวน ๑ จุด สภาพใหม่ จึงบันทึกเป็นข้อมูลปัจจัยคุกคาม		ในพื้นที่
		๕๖๒๖๐๑	๒๑๓๔๘๐๐	พบชนนงเขาถูกถอน สภาพใหม่ จึงบันทึกเป็นข้อมูลปัจจัยคุกคาม		ในพื้นที่
	ทำน้ำ	๕๗๑๙๘๔	๒๑๓๙๔๐๐	พบปลอกกระสุนลูกซอง สีแดง เบอร์๑๒ ยี่ห้อCHEDDITE ๑ สภาพใหม่ จำนวน ๑ ปลอก จึงได้ดำเนินการทำลาย	ทำลาย	ในพื้นที่
		๕๗๒๖๒๕	๒๑๓๗๙๙๒	พบปลอกกระสุนลูกซอง สีแดง สภาพเก่า ไม่นทราบยี่ห้อ จำนวน ๑ ปลอก จึงได้ดำเนินการทำลาย	ทำลาย	ในพื้นที่



**ตารางสรุปการพบปัจจัยคุกคาม  
อุทยานแห่งชาติดอยหลวง  
ประจำเดือน มกราคม ๒๕๖๖**



ปัจจัยคุกคาม	ชุดลาดตระเวน	พิกัด X	พิกัด Y	รายละเอียดของปัจจัยคุกคาม	การจัดการ	สถานที่	
		๕๗๓๐๓๖	๒๑๓๔๔๒๙	พบปลอกกระสุนลูกซอง เบอร์ ๑๒ จำนวน ๑ ปลอก ขนาด ๙ มม. ๑ ปลอก สภาพเก่าจึงบันทึกเป็นข้อมูลปัจจัยคุกคาม	เก็บกลับ	ในพื้นที่	
		๕๗๗๓๗๔	๒๑๓๔๔๘๘	พบปลอกกระสุนเบอร์ ๑๒ สภาพใหม่ จึงบันทึกเป็นข้อมูลปัจจัยคุกคาม	เก็บกลับ	ในพื้นที่	
		๕๗๗๕๘๖	๒๑๓๘๕๗๓	พบรอยถอนขน นก ไม่ทราบชนิด จำนวน ๑ กอง จึงได้ดำเนินการเก็บข้อมูลปัจจัยคุกคาม	ทำลาย	ในพื้นที่	
		๕๗๘๙๕๕	๒๑๔๐๓๗๔	พบขนไก่ป่าหนึ่งกอง จึงบันทึกเป็นข้อมูลปัจจัยคุกคาม	ทำลาย	ในพื้นที่	
	ปางอ้อย		๕๖๒๑๐๖	๒๑๖๓๔๒๔	พบขี้มูลสัตว์สภาพเก่า จึงบันทึกเป็นข้อมูลปัจจัยคุกคาม	ทำลาย	ในพื้นที่
			๕๖๒๖๘๘	๒๑๓๘๔๖๗	พบปลอกกระสุนปืนไม่ทราบยี่ห้อ จำนวน ๑ ปลอก จึงบันทึกเป็นข้อมูลปัจจัยคุกคาม	เก็บกลับ	ในพื้นที่
	ผาวี		๕๕๕๘๐๑	๒๑๔๘๔๒๒	พบปลอกกระสุนลูกซอง สีเขียว ยี่ห้อ ไทยอาม จำนวน ๑ ปลอก สภาพใหม่ จึงได้ดำเนินการทำลาย	ทำลาย	ในพื้นที่
			๕๖๑๐๖๘	๒๑๔๘๐๕๓	พบขี้มูลสัตว์สภาพเก่า จึงได้ดำเนินการทำลาย	ทำลาย	ในพื้นที่
			๕๖๒๗๗๒	๒๑๔๖๕๕๑	พบร่องรอยพรานป่าจึงบันทึกเป็นข้อมูลปัจจัยคุกคาม		ในพื้นที่
			๕๖๓๘๓๙	๒๑๔๖๖๗๖	พบปลอกกระสุนปืนลูกซองสีแดงไม่ทราบยี่ห้อ จึงบันทึกเป็นข้อมูลปัจจัยคุกคาม	เก็บกลับ	ในพื้นที่
๕๖๔๑๙๓			๒๑๔๖๗๙๒	พบกองไฟสภาพเก่า จึงบันทึกเป็นข้อมูลปัจจัยคุกคาม		ในพื้นที่	
๕๖๔๔๔๓			๒๑๕๕๑๖๗	พบร่องรอยถอนขนไก่ป่า สภาพใหม่ จำนวน ๑ กอง จึงได้ดำเนินการเก็บข้อมูลปัจจัยคุกคาม	ทำลาย	ในพื้นที่	
		๕๖๔๕๗๑	๒๑๕๓๙๙๒	พบปลอกกระสุนลูกซอง สภาพเก่า จำนวน ๒๕ ปลอก จึงได้ดำเนินการทำลาย	ทำลาย	ในพื้นที่	



**ตารางสรุปการพบปัจจัยคุกคาม  
อุทยานแห่งชาติดอยหลวง  
ประจำเดือน มกราคม ๒๕๖๖**



ปัจจัยคุกคาม	ชุดลาดตระเวน	พิกัด X	พิกัด Y	รายละเอียดของปัจจัยคุกคาม	การจัดการ	สถานที่
		๕๖๖๖๓๒	๒๑๔๔๔๓๒	พบปลอกกระสุนปืนลูกซอง สีเขียวไม้ ทราบายี่ห่อ จำนวน ๒ ปลอก	เก็บกลับ	ในพื้นที่
		๕๖๖๖๙๓	๒๑๔๔๔๖๔	พบปลอกกระสุนปืนลูกซอง สีเขียวไม้ ทราบายี่ห่อ จำนวน ๒ ปลอก	เก็บกลับ	ในพื้นที่
		๕๖๘๐๖๓	๒๑๔๔๗๓๓	พบกองไฟสภาพใหม่ จำนวน๑กอง จึง บันทึกเป็นข้อมูลปัจจัยคุกคาม		ในพื้นที่
		๕๗๑๑๕๖	๒๑๕๖๑๙๔	พบปลอกกระสุนลูกซอง สีแดง สภาพ เก่า จำนวน ๑ ปลอก ไม้ทราบายี่ห่อ จึง ได้ดำเนินการทำลาย	ทำลาย	ในพื้นที่
วังแก้ว		๕๖๙๕๑๕	๒๑๓๘๔๗๒	พบขนไก่ป่า กระจายอยู่จึงบันทึกเป็น ข้อมูลปัจจัยคุกคาม		ในพื้นที่
				พบขี้มูลสัตว์และกองขนไก่ป่าจึง บันทึกเป็นข้อมูลปัจจัยคุกคาม	ทำลาย	ในพื้นที่
		๕๗๔๐๘๒	๒๑๒๔๑๘๗	พบขี้มูลสัตว์สภาพใหม่ จึงบันทึกเป็น ข้อมูลปัจจัยคุกคาม	ทำลาย	ในพื้นที่
สายตรวจ สาย ๑		๕๖๕๙๑๐	๒๑๓๙๔๘๗	พบขี้มูลสัตว์ สภาพเก่า จึงได้ดำเนิน การทำลาย	ทำลาย	ในพื้นที่
สายตรวจ สาย ๒		๕๕๘๗๘๕	๒๑๒๙๔๘๓	พบร่องรอยการขุดหาตัวตุ่นค่อนข้าง ใหม่ ความกว้าง ๒ เมตร ความยาว ๒.๕๐ เมตร จึงได้ดำเนินการเก็บข้อมูล ปัจจัยคุกคาม	สังเกตการณ์	ในพื้นที่
		๕๕๙๖๗๒	๒๑๖๕๓๔๖	พบขี้มูลสัตว์ จึงบันทึกเป็นข้อมูล ปัจจัยคุกคาม	ทำลาย	ในพื้นที่
		๕๖๐๐๑๘	๒๑๓๓๗๕๖	พบปลอกกระสุนลูกซอง สีเขียว สภาพ เก่า ไม้ทราบายี่ห่อ จำนวน ๑ ปลอก จึง ได้ดำเนินการทำลาย	ทำลาย	ในพื้นที่
		๕๖๐๒๕๖	๒๑๖๕๓๐๘	พบปลอกลูกปืน สภาพเก่า จึงบันทึกเป็น ข้อมูลปัจจัยคุกคาม	ยึดของกลาง/ ส่งคดี	ในพื้นที่
		๕๖๘๓๐๗	๒๑๓๗๘๗๐	พบรอยก่อกองไฟ สภาพใหม่มาก ตรวจ บริเวณรอบๆ มีทั้งหมด จำนวน ๕ กอง คาดว่า เผาเพื่อล่าสัตว์ จึงได้ดำเนินการ เก็บข้อมูลปัจจัยคุกคาม	ทำลาย	ในพื้นที่
		๕๗๒๖๖๐	๒๑๔๔๘๙๒	พบขนนกเป็ด ูกถอน จำนวน ๑ กอง สภาพใหม่	สังเกตการณ์	ในพื้นที่





ตารางสรุปการพบปัจจัยคุกคาม  
อุทยานแห่งชาติดอยหลวง  
ประจำเดือน มกราคม ๒๕๖๖



ปัจจัยคุกคาม	ชุดลาดตระเวน	พิกัด X	พิกัด Y	รายละเอียดของปัจจัยคุกคาม	การจัดการ	สถานที่
ห้วยทราย		๕๕๗๔๐๓	๒๑๔๙๓๖๖	พบปลอกกระสุนปืนลูกซอง ขนาดเบอร์ ๑๒ ไม่ทราบยี่ห้อจำนวน ๑ ปลอก สภาพใหม่ จึงบันทึกเป็นข้อมูลปัจจัยคุกคาม	เก็บกลับ	ในพื้นที่
		๕๖๐๓๕๒	๒๑๓๙๓๕๕	พบซุ่มดักยิงสัตว์จำนวน ๑ จุด จึงบันทึกเป็นข้อมูลปัจจัยคุกคาม	ทำลาย	ในพื้นที่
		๕๖๑๑๖๑	๒๑๔๘๓๒๒	พบปลอกกระสุนลูกซอง สีแดง เบอร์ ๑๒ สภาพเก่า จำนวน ๑ ปลอก จึงได้ดำเนินการทำลาย	ทำลาย	ในพื้นที่
		๕๖๒๓๔๓	๒๑๔๑๒๕๓	พบปลอกกระสุนปืนลูกซองจิงبنทีกเป็นข้อมูลปัจจัยคุกคาม	เก็บกลับ	ในพื้นที่
ทำไม้	จำปาทอง	๕๘๐๖๐๐	๒๑๒๐๖๑๐	พบต้นยมหอม ถูกตัดเหลือแต่ตอ จำนวน ๑ ต้น สภาพเก่า จึงได้ดำเนินการเก็บข้อมูลปัจจัยคุกคาม	สังเกตการณ์	ในพื้นที่
	ทำน้ำ	๕๗๓๗๐๑	๒๑๓๖๐๗๒	พบการทำไม้สนเขา เป็นการเจาะทำถากเอาเนื้อไม้ จึงบันทึกเป็นข้อมูลปัจจัยคุกคาม	สังเกตการณ์	ในพื้นที่
		๕๗๗๓๗๔	๒๑๓๔๙๘๘	พบร่องรอยการตัดเลื่อยไม้ประคู้ เป็นชิ้นส่วนเล็กๆและเศษไม้จากการเลื่อย และโค่นทิ้งไว้เพื่อให้แห้งจึงบันทึกเป็นข้อมูลปัจจัยคุกคาม	ทำลาย	ในพื้นที่
	ปางอ้อย	๕๖๔๘๑๙	๒๑๗๗๔๕๒	พบไม้ประคู้ ถูกตัด จำนวน ๑ ท่อน ความโต ๓๐๐ เซนติเมตร ความยาว ๑ เมตร จึงได้ดำเนินการเก็บข้อมูลปัจจัยคุกคาม	สังเกตการณ์	ในพื้นที่
	ผาวี	๕๖๒๗๙๒	๒๑๔๖๖๒๒	พบต้นประคู้โดนตัดต่าไป จึงบันทึกเป็นข้อมูลปัจจัยคุกคาม	สังเกตการณ์	ในพื้นที่
	สายตรวจ สาย ๑	๕๖๓๙๓๑	๒๑๓๗๘๒๘	พบรอยตัดไม้ชิงชัน สภาพเก่า ประมาณ ๑ เดือน เหลือแต่ไม้ปัก เศษไม้ จึงได้ดำเนินการเก็บข้อมูลปัจจัยคุกคาม	สังเกตการณ์	ในพื้นที่
๕๖๔๓๖๕		๒๑๓๘๙๗๘	พบรอยตัดไม้ชิงชัน เหลือแต่เศษไม้ สภาพเก่า จึงได้ดำเนินการเก็บข้อมูลปัจจัยคุกคาม	สังเกตการณ์	ในพื้นที่	
๕๖๔๔๓๐		๒๑๓๘๔๒๐	พบรอยตัดไม้ ชิงชัน เหลือแต่เศษไม้ สภาพใหม่ ประมาณ ๓-๕ วัน จึงได้ดำเนินการเก็บข้อมูลปัจจัยคุกคาม	สังเกตการณ์	ในพื้นที่	



**ตารางสรุปการพบปัจจัยคุกคาม  
อุทยานแห่งชาติดอยหลวง  
ประจำเดือน มกราคม ๒๕๖๖**



ปัจจัยคุกคาม	ชุดลาดตระเวน	พิกัด X	พิกัด Y	รายละเอียดของปัจจัยคุกคาม	การจัดการ	สถานที่	
		๕๖๔๔๙๑	๒๑๓๙๔๘๗	พบการตัดไม้ชิงชัน ๑ แผ่น/เหลี่ยม จึงได้ดำเนินการยึดของกลางส่งคดี	ยึดของกลาง/ส่งคดี	ในพื้นที่	
		๕๖๕๕๑๐	๒๑๓๙๐๒๙	พบรอยตัดไม้ชิงชัน จำนวน ๑ ท่อน เป็นโพรง จึงได้ดำเนินการเก็บข้อมูลปัจจัยคุกคาม	สังเกตการณ์	ในพื้นที่	
		๕๖๕๖๗๖	๒๑๓๙๓๐๒	พบรอยตัดไม้ชิงชัน สภาพใหม่ เส้นผ่าศูนย์กลาง ๔๘ เซนติเมตร จึงได้ดำเนินการเก็บข้อมูลปัจจัยคุกคาม	สังเกตการณ์	ในพื้นที่	
		๕๖๕๗๖๐	๒๑๓๘๗๑๘	พบการตัดไม้ชิงชัน จำนวน ๒ ท่อน ท่อนแรก ความโต ๑๐๙ เซนติเมตร ความยาว ๑๙๐ เซนติเมตร ท่อนที่สอง ความโต ๑๑๒ เซนติเมตร ความยาว ๒๐๐ เซนติเมตร สภาพใหม่ จึงได้ดำเนินการเก็บข้อมูลปัจจัยคุกคาม	สังเกตการณ์	ในพื้นที่	
		๕๖๕๗๘๘	๒๑๓๘๖๗๗	พบการตัดไม้ชิงชัน จำนวน ๑ ต้น ความโต ๑๗๗ เซนติเมตร เส้นผ่าศูนย์กลาง ๕๒ เซนติเมตร สภาพใหม่ จึงได้ดำเนินการเก็บข้อมูลปัจจัยคุกคาม	สังเกตการณ์	ในพื้นที่	
	สายตรวจ สาย ๒	๕๕๗๗๔๖	๒๑๒๙๔๔๙	พบรอยตัดไม้เต็ง ตรวจสอบบริเวณรอบๆ พบการตัดไป ๘ ต้น คาดว่าเอาไปทำขอนเห็ด จึงได้ดำเนินการเก็บข้อมูลปัจจัยคุกคาม	สังเกตการณ์	ในพื้นที่	
		๕๕๙๒๒๕	๒๑๒๙๘๐๑	พบไม้ประดู่แปรรูปจำนวน ๑ แผ่น จึงบันทึกเป็นข้อมูลปัจจัยคุกคาม	สังเกตการณ์	ในพื้นที่	
		๕๖๒๓๕๐	๒๑๕๕๐๘๑	แผนบิน ตรวจสอบ พบการทำไม้ จึงได้ดำเนินการเก็บข้อมูลปัจจัยคุกคาม	สังเกตการณ์	ในพื้นที่	
	อื่นๆ	วังแก้ว	๕๖๔๓๖๗	๒๑๓๗๖๕๘	พบชาวบ้าน กำลังเดินเข้ามา เจ้าหน้าที่เข้าสอบถาม ทราบชื่อ นายประเสริฐ ชุนหาญ อายุ ๕๔ ปี บ้านเลขที่ ๑๒๓ ม. ๑ บ้านแม่ทิด ต.วังแก้ว อ.วังเหนือ จ.ลำปาง กำลังจะเข้ามาตัดไม้พื้นที่ เจ้าหน้าที่ จึงได้วากกล่าวตักเตือนไป และให้ออกจากพื้นที่		ในพื้นที่
	เก็บหาของป่า	จำป่าทอง	๕๗๔๕๓๔	๒๑๑๖๕๓๔	พบดอกทอยตีฝั่ง ได้ทำลายแล้ว จึงบันทึกเป็นข้อมูลปัจจัยคุกคาม	ทำลาย	ในพื้นที่



**ตารางสรุปการพบปัจจัยคุกคาม  
อุทยานแห่งชาติดอยหลวง  
ประจำเดือน มกราคม ๒๕๖๖**



ปัจจัยคุกคาม	ชุดลาดตระเวน	พิกัด X	พิกัด Y	รายละเอียดของปัจจัยคุกคาม	การจัดการ	สถานที่
ปัจจัยคุกคาม		๕๗๘๑๗๐	๒๑๒๔๖๓๒	พบตอกทอยตีผึ้ง จึงบันทึกเป็นข้อมูลปัจจัยคุกคาม	ทำลาย	ในพื้นที่
		๕๗๙๑๒๘	๒๑๐๙๘๘๒	พบทอยตีผึ้ง สภาพเก่า จึงได้ดำเนินการทำลาย	ทำลาย	ในพื้นที่
	ท่าน้ำ	๕๗๓๐๒๖	๒๑๔๒๒๕๕	พบรถจักรยานยนต์ ฮอนด้า ดริม ไม่ติดป้ายทะเบียน คาดว่าเป็นของชาวบ้านมาหาของป่า จึงได้ดำเนินการเก็บข้อมูลปัจจัยคุกคาม	สังเกตการณ์	ในพื้นที่
	ผาวี	๕๗๑๐๐๐	๒๑๕๖๑๕๖	พบรถจักรยานยนต์ HONDA เวฟ สีน้ำเงิน ดำ ทะเบียน คคท ๕๙ เชียงราย ไม่พบเจ้าของ คาดว่าเป็นของชาวบ้าน เข้ามาหาของป่า จึงได้ดำเนินการเก็บข้อมูลปัจจัยคุกคาม	สังเกตการณ์	ในพื้นที่
	สันกลาง	๕๗๒๐๙๘	๒๑๕๕๙๗๔	พบรอยตัดไม้ไผ่ ข้าวหลาม สภาพใหม่ จึงได้ดำเนินการเก็บข้อมูลปัจจัยคุกคาม	สังเกตการณ์	ในพื้นที่
	สายตรวจ สาย ๑	๕๕๘๙๑๙	๒๑๒๙๓๙๓	พบรถจักรยานยนต์ ฮอนด้า ดริม สีแดง ป้ายทะเบียน ๖๗๙ เชียงราย คาดว่าเป็นของชาวบ้านมาหาของป่า จึงได้ดำเนินการเก็บข้อมูลปัจจัยคุกคาม	สังเกตการณ์	ในพื้นที่
		๕๖๑๐๓๓	๒๑๓๓๘๑๖	พบทอยตีผึ้ง สภาพใหม่ จึงได้ดำเนินการทำลาย	ทำลาย	ในพื้นที่
	สายตรวจ สาย ๒	๕๖๗๕๗๐	๒๑๓๗๔๙๖	พบรอยตัดไม้ไผ่ข้าง สภาพใหม่มาก จำนวน ๑ ต้น จึงได้ดำเนินการเก็บข้อมูลปัจจัยคุกคาม	สังเกตการณ์	ในพื้นที่
ไม่ทราบ	จำปาทอง	๕๗๓๔๘๔	๒๑๒๐๒๐๘	พบรอยก่อกองไฟ สภาพเก่า จำนวน ๑ กอง จึงได้ดำเนินการเก็บข้อมูลปัจจัยคุกคาม	ทำลาย	ในพื้นที่
	ทุ่งม่าน	๕๖๐๘๒๗	๒๑๒๓๙๕๖	พบกองไฟจำนวน ๑ กอง สภาพใหม่ จึงบันทึกเป็นข้อมูลสังเกตการณ์	ทำลาย	ในพื้นที่
		๕๖๕๘๔๙	๒๑๓๙๒๙๗	พบรอยกองไฟ สภาพเก่า จึงได้ดำเนินการเก็บข้อมูลปัจจัยคุกคาม	ทำลาย	ในพื้นที่
	ท่าน้ำ	๕๗๓๒๐๕	๒๑๔๐๑๖๑	พบร่องรอยการก่อกองไฟ สภาพใหม่ จึงบันทึกเป็นข้อมูลปัจจัยคุกคาม	ทำลาย	ในพื้นที่
	ปางอ้อย	๕๖๓๘๓๖	๒๑๗๖๓๙๕	พบร่องรอยปางพัก มีการนอนสำหรับ ๑ คน ทำจากใบหญ้า สภาพไม่เก้มนัก จึงได้ดำเนินการทำลาย	ทำลาย	ในพื้นที่



**ตารางสรุปการพบปัจจัยคุกคาม  
อุทยานแห่งชาติดอยหลวง  
ประจำเดือน มกราคม ๒๕๖๖**



ปัจจัยคุกคาม	ชุดลาดตระเวน	พิกัด X	พิกัด Y	รายละเอียดของปัจจัยคุกคาม	การจัดการ	สถานที่
	วังแก้ว	๕๗๓๔๑๙	๒๑๒๓๙๒๖	มีร่องรอยการก่อกองไฟ สภาพใหม่ จึงบันทึกเป็นข้อมูลปัจจัยคุกคาม	ทำลาย	ในพื้นที่
	สันกลาง	๕๖๗๖๙๖	๒๑๑๗๓๖๓๙	พบรถจักรยานยนต์ ไม่พบเจ้าของ ไม่ติดป้ายทพเบียน จึงบันทึกเป็นข้อมูลปัจจัยคุกคาม	สังเกตการณ์	ในพื้นที่
		๕๗๑๔๒๗	๒๑๕๕๘๑๒	พบร่องรอยกองไฟ สภาพเก่า จึงได้ดำเนินการทำลาย	ทำลาย	ในพื้นที่
	สายตรวจ สาย ๑	๕๖๐๗๗๕	๒๑๒๕๖๖๗	พบรอยก่อไฟ สภาพเก่า จำนวน ๑ กอง จึงได้ดำเนินการเก็บข้อมูลปัจจัยคุกคาม	เก็บรวมไว้จุดเกิดเหตุ	ในพื้นที่
		๕๖๑๓๗๙	๒๑๓๔๒๙๓	พบรอยกองไฟ สภาพเก่า จึงได้ดำเนินการเก็บข้อมูลปัจจัยคุกคาม	ทำลาย	ในพื้นที่
	สายตรวจ สาย ๒	๕๕๗๗๖๑	๒๑๒๙๓๓๑	พบรถจักรยานยนต์ ต่อพ่วง (ซาเล้ง) จอดอยู่ ๑ คัน ยี่ห้อฮอนด้าเวฟ สีน้ำเงิน ทะเบียน คกว ๖๗๑ เชียงราย ไม่พบเจ้าของ จึงได้ดำเนินการเก็บข้อมูลปัจจัยคุกคาม	สังเกตการณ์	ในพื้นที่
		๕๕๙๘๗๑	๒๑๓๓๙๑๙	พบรอยกองไฟ สภาพเก่า จึงได้ดำเนินการเก็บข้อมูลปัจจัยคุกคาม	ทำลาย	ในพื้นที่



# การกระจายของปัจจัยคุกคาม อุทยานแห่งชาติตอยหลวง ประจำเดือน มกราคม ๒๕๖๖



การบุกรุกแผ้วถาง



การล่า



การจับสัตว์น้ำ



การทำไม้

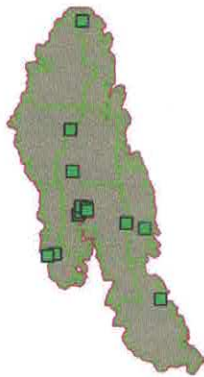

การเลี้ยงปศุสัตว์



อื่นๆ



การเก็บหาของป่า

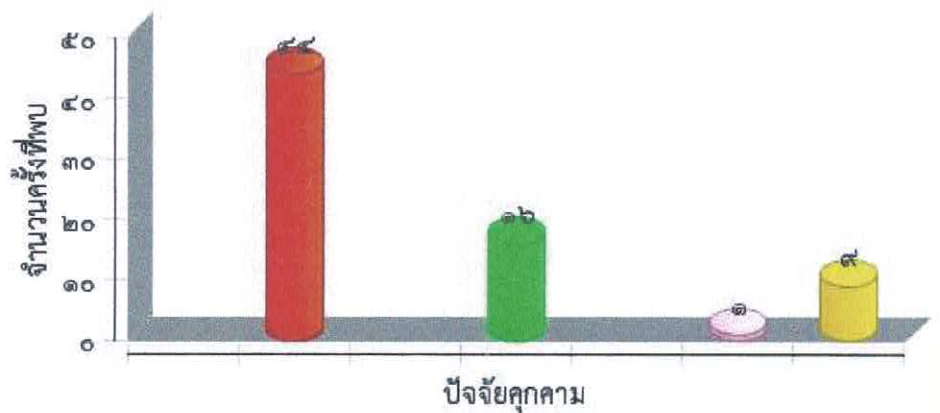
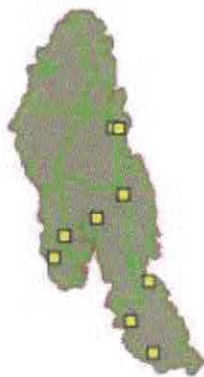



แผนที่การกระจายของปัจจัยนิเวศ  
อุทยานแห่งชาติดอยหลวง  
ประจำเดือน มกราคม ๒๕๖๖



ต้นไทร/ไม้ผลที่เป็นอาหารสัตว์ป่า



โป่งดิน/โป่งน้ำ



รังผึ้ง



แหล่งน้ำ/ตาน้ำ





ประมวลภาพการลาดตระเวน  
อุทยานแห่งชาติดอยหลวง  
ประจำเดือน มกราคม ๒๕๖๖



วันที่/ชุดลาดตระเวน/พิกัด	รายละเอียดภาพ	ภาพถ่าย
วันที่ ๕ ม.ค. ๒๐๒๓ ชื่อชุดลาดตระเวน ทุ่งมาน พิกัด ๕๖๐๘๒๗ , ๒๑๒๓๙๕๖	พบร่องรอยคน พบกองไฟจำนวน ๑ กอง สภาพใหม่ จึงบันทึกเป็น ข้อมูลสังเกตการณ์	
วันที่ ๕ ม.ค. ๒๐๒๓ ชื่อชุดลาดตระเวน ทุ่งมาน พิกัด ๕๖๑๑๒๑ , ๒๑๒๓๗๗๖	อาวุธและอุปกรณ์การกระ ทำผิด พบปลอกกระสุนปืนลูกซอง เบอร์ ๑๒ จำนวน ๑ ปลอก สภาพเก่า จึงได้ดำเนินการทำลาย	
วันที่ ๘ ม.ค. ๒๐๒๓ ชื่อชุดลาดตระเวน สายตรวจ สาย ๑ พิกัด ๕๕๘๙๑๙ , ๒๑๒๙๓๙๓	ยานพาหนะ พบรถจักรยานยนต์ ฮอนด้า ดรีม สีแดง ป้ายทะเบียน ๖๗๙ เชียงราย คาดว่าเป็นของชาวบ้านมาหาของป่า จึง ได้ดำเนินการเก็บข้อมูลปัจจัยคุกคาม	
วันที่ ๒๑ ม.ค. ๒๐๒๓ ชื่อชุดลาดตระเวน สายตรวจ สาย ๒ พิกัด ๕๕๗๗๔๖ , ๒๑๒๙๔๔๙	การทำไม้ พบรอยตัดไม้เต็ง ตรวจสอบบริเวณรอบๆ พบการตัดไป ๘ ต้น คาดว่าเอาไปทำขอนเห็ด จึงได้ดำเนินการเก็บข้อมูล ปัจจัยคุกคาม	



ประมวลภาพการลาดตระเวน  
อุทยานแห่งชาติดอยหลวง  
ประจำเดือน มกราคม ๒๕๖๖



วันที่/ชุดลาดตระเวน/พิกัด	รายละเอียดภาพ	ภาพถ่าย
<p>วันที่ ๒๔ ม.ค. ๒๐๒๓ ชื่อชุดลาดตระเวน สายตรวจ สาย ๒ พิกัด ๕๖๐๐๑๘ , ๒๑๓๓๗๕๖</p>	<p>ขึ้นส่วน พบรอยถอนขนไก่อ่า สภาพเก่า จำนวน ๑ กอง จึงได้ ดำเนินการทำลาย</p>	
<p>วันที่ ๑๗ ม.ค. ๒๐๒๓ ชื่อชุดลาดตระเวน สายตรวจ สาย ๑ พิกัด ๕๖๓๘๓๑ , ๒๑๓๗๘๒๘</p>	<p>การทำไม้ พบรอยตัดไม้ชิงชัน สภาพเก่า ประมาณ ๑ เดือน เหลือ แต่ไม้ปีก เศษไม้ จึงได้ดำเนินการเก็บข้อมูลปัจจัย คุกคาม</p>	
<p>วันที่ ๑๙ ม.ค. ๒๐๒๓ ชื่อชุดลาดตระเวน ผาวี พิกัด ๕๖๔๕๗๑ , ๒๑๕๓๘๘๒</p>	<p>อาวุธและอุปกรณ์การกระ ทำผิด พบปลอกกระสุนลูกซอง สภาพเก่า จำนวน ๒๕ ปลอก จึง ได้ดำเนินการทำลาย</p>	
<p>วันที่ ๒๓ ม.ค. ๒๐๒๓ ชื่อชุดลาดตระเวน สายตรวจ สาย ๑ พิกัด ๕๖๔๕๙๑ , ๒๑๓๙๔๘๗</p>	<p>การทำไม้ พบการตัดไม้ชิงชัน ๑ แผ่น/เหลี่ยม จึงได้ดำเนินการยึด ของกลางส่งคดี</p>	





ประมวลภาพการลาดตระเวน  
อุทยานแห่งชาติดอยหลวง  
ประจำเดือน มกราคม ๒๕๖๖



วันที่/ชุดลาดตระเวน/พิกัด	รายละเอียดภาพ	ภาพถ่าย
<p>วันที่ ๑๑ ม.ค. ๒๐๒๓ ชื่อชุดลาดตระเวน สายตรวจ สาย ๒ พิกัด ๕๖๘๓๐๗ , ๒๑๓๗๘๗๐</p>	<p>พบร่องรอยคน พบรอยก่อกองไฟ สภาพใหม่มาก ตรวจบริเวณรอบๆ มีทั้งหมด จำนวน ๕ กอง คาดว่า เผาเพื่อล่าสัตว์ จึงได้ดำเนินการเก็บข้อมูลปัจจัยคุกคาม</p>	
<p>วันที่ ๑๔ ม.ค. ๒๐๒๓ ชื่อชุดลาดตระเวน วังแก้ว พิกัด ๕๖๔๓๖๗ , ๒๑๓๗๖๕๘</p>	<p>พบคนโดยตรง พบชาวบ้าน กำลังเดินเข้ามา เจ้าหน้าที่เข้าสอบถามทราบชื่อ นายประเสริฐ ชุนหาญ อายุ ๕๔ ปี บ้านเลขที่ ๑๒๓ ม.๑ บ้านแม่หีด ต.วังแก้ว อ.วังเหนือ จ.ลำปาง กำลังจะเข้ามาตัดไม้ฟัน เจ้าหน้าที่ จึงได้กล่าวตักเตือนไป และให้ออกจากพื้นที่</p>	
<p>วันที่ ๑๔ ม.ค. ๒๐๒๓ ชื่อชุดลาดตระเวน สายตรวจ สาย ๑ พิกัด ๕๖๕๖๗๖ , ๒๑๓๙๓๐๒</p>	<p>การทำไม้ พบรอยตัดไม้ชิงชัน สภาพใหม่ เส้นผ่าศูนย์กลาง ๔๘ เซนติเมตร จึงได้ดำเนินการเก็บข้อมูลปัจจัยคุกคาม</p>	
<p>วันที่ ๑๑ ม.ค. ๒๐๒๓ ชื่อชุดลาดตระเวน สายตรวจ สาย ๑ พิกัด ๕๖๕๗๖๐ , ๒๑๓๘๗๑๘</p>	<p>การทำไม้ พบการตัดไม้ชิงชัน จำนวน ๒ ท่อน ท่อนแรก ความโต ๑๐๙ เซนติเมตร ความยาว ๑๙๐ เซนติเมตร ท่อนที่สอง ความโต ๑๑๒ เซนติเมตร ความยาว ๒๐๐ เซนติเมตร สภาพใหม่ จึงได้ดำเนินการเก็บข้อมูลปัจจัยคุกคาม</p>	



# สรุปผลงานลาดตระเวน อุทยานแห่งชาติดอยหลวง ประจำเดือน มกราคม ๒๕๖๖



## สรุปผลการดำเนินงาน

จากผลการดำเนินงานข้างต้นสามารถสรุปผลได้ดังนี้

๑. ในพื้นที่อุทยานแห่งชาติดอยหลวงยังคงมีภัยคุกคาม จากการทำไม้ อยู่ในพื้นที่ อำเภอรังเหนือ จังหวัดลำปาง เขตรับผิดชอบของหน่วยพิทักษ์แห่งชาติดอยหลวง ที่ ๑ (วังแก้ว)
๒. ในพื้นที่อุทยานแห่งชาติดอยหลวงยังคงมีภัยคุกคาม จากการทำไม้ และล่าสัตว์ อยู่ในพื้นที่ อำเภอแม่สรวย จังหวัดเชียงราย เขตรับผิดชอบของหน่วยพิทักษ์อุทยานแห่งชาติดอยหลวง ที่ ๓ (ห้วยทราย)

## ปัญหาและอุปสรรค

๑. เนื่องจากพื้นที่สูงชัน เป็นเนินเขาสูง ทำให้เจ้าหน้าที่ไม่สามารถเข้าไปสำรวจ ทัวถึงได้

## ข้อเสนอแนะ

๑. ตั้งจุดสกัดเพิ่มเติมในพื้นที่เสี่ยงต่อการลักลอบกระทำผิด
๒. สร้างขวัญและกำลังใจตลอดจนสวัสดิการให้กับเจ้าหน้าที่ผู้ปฏิบัติงาน

## แผนการลาดตระเวนในเดือนต่อไป

๑. เจ้าหน้าที่ผู้เกี่ยวข้อง ได้มีการประชุมวางแผนการเดินทางลาดตระเวนในพื้นที่เสี่ยง ในวันที่ ๒๖ มกราคม ๒๕๖๖

(ลงชื่อ) ..... สมฤทธิ์ กิติมา ..... ผู้จัดทำรายงาน  
( นายสมฤทธิ์ กิติมา )  
วันที่ ๑ กุมภาพันธ์ ๒๕๖๖

(ลงชื่อ) ..... [Signature] ..... ผู้ตรวจรายงาน  
( นายนพพร ประทุมเหงา )  
หัวหน้าอุทยานแห่งชาติดอยหลวง