



รายงานลาดตระเวนเชิงคุณภาพในพื้นที่อนุรักษ์

อุทยานแห่งชาติดอยหลวง  
Doi Luang National Park

ประจำเดือน มีนาคม ๒๕๖๕



# รายงานผลการลาดตระเวน อุทยานแห่งชาติดอยหลวง ประจำเดือน มีนาคม ๒๕๖๕



จำนวนชุดลาดตระเวน ๑๐ ชุด จำนวนครั้งในการลาดตระเวน ๘๕ ครั้ง จำนวนวันในการลาดตระเวน ๑๔๗ วัน  
รวมระยะทางในการลาดตระเวนทั้งหมด ๓,๐๑๖.๗๑ กิโลเมตร

ทีมที่	ชื่อชุดลาดตระเวน	ระหว่างวันที่	จำนวนครั้ง	จำนวนวัน	ระยะทางการลาดตระเวน (กม.)			
					เดินเท้า	รถยนต์	ทางน้ำ	อากาศ
๑	จำปาทอง		๑๐	๑๕	๘๑	๑๙๕	๐	๐
๒	ทุ่งมัน		๗	๑๔	๕๙	๒๐๒	๐	๐
๓	ทาน้ำ		๑๐	๑๕	๗๔	๒๗๑	๐	๐
๔	ปางอ้อย		๘	๑๕	๖๕	๒๕๐	๐	๐
๕	ผาวี		๙	๑๗	๖๔	๑๗๙	๐	๐
๖	วังแก้ว		๙	๑๔	๖๙	๑๓๕	๐	๐
๗	สันกลาง		๗	๑๔	๖๓	๓๕	๐	๐
๘	สายตรวจ สาย ๑		๗	๑๕	๖๔	๓๘๖	๐	๐
๙	สายตรวจ สาย ๒		๑๑	๑๔	๖๙	๔๗๙	๐	๐
๑๐	ห้วยทราย		๗	๑๔	๕๖	๒๒๐	๐	๐
ผลรวม			๘๕	๑๔๗	๖๖๕	๒,๓๕๑	๐	๐

กราฟแสดงจำนวนวัน และระยะทางในการลาดตระเวน

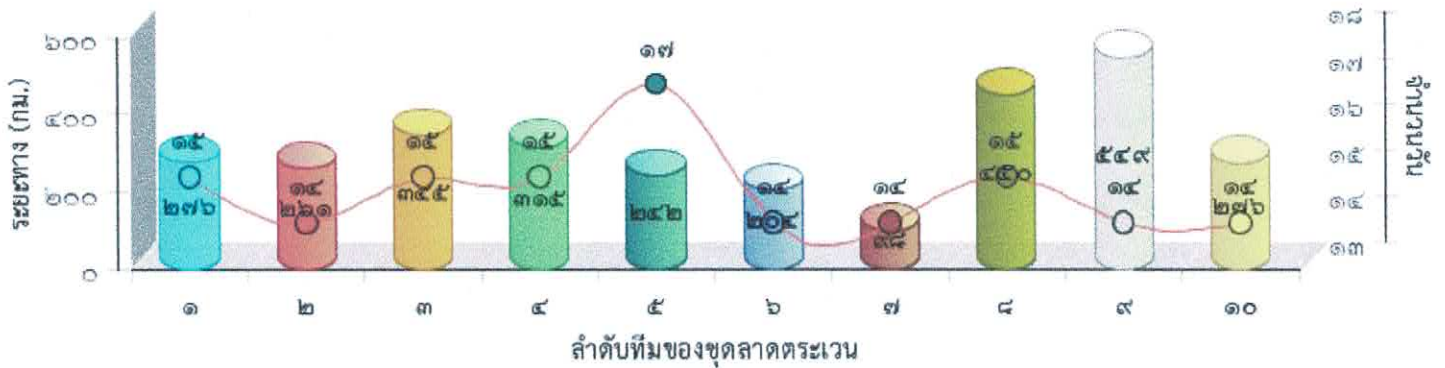



แผนที่แสดงความเข้มข้นของการลาดตระเวน  
อุทยานแห่งชาติดอยหลวง  
ประจำเดือน มีนาคม ๒๕๖๕

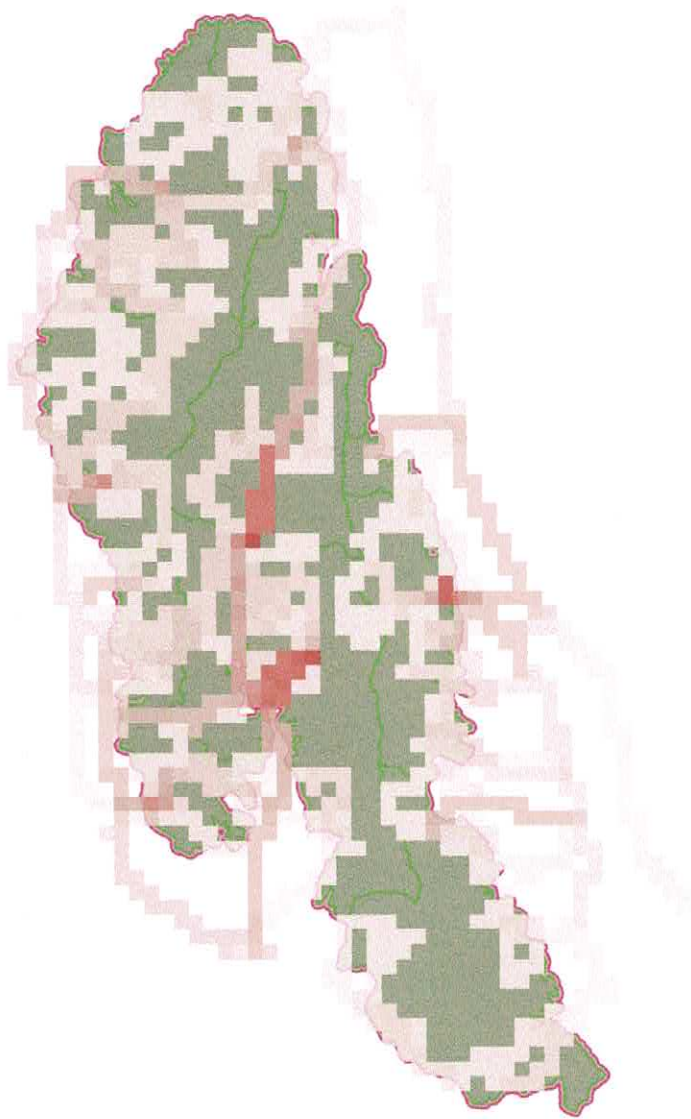



แผนที่แสดงเส้นทางการลาดตระเวน  
อุทยานแห่งชาติดอยหลวง  
ประจำเดือน มีนาคม ๒๕๖๕

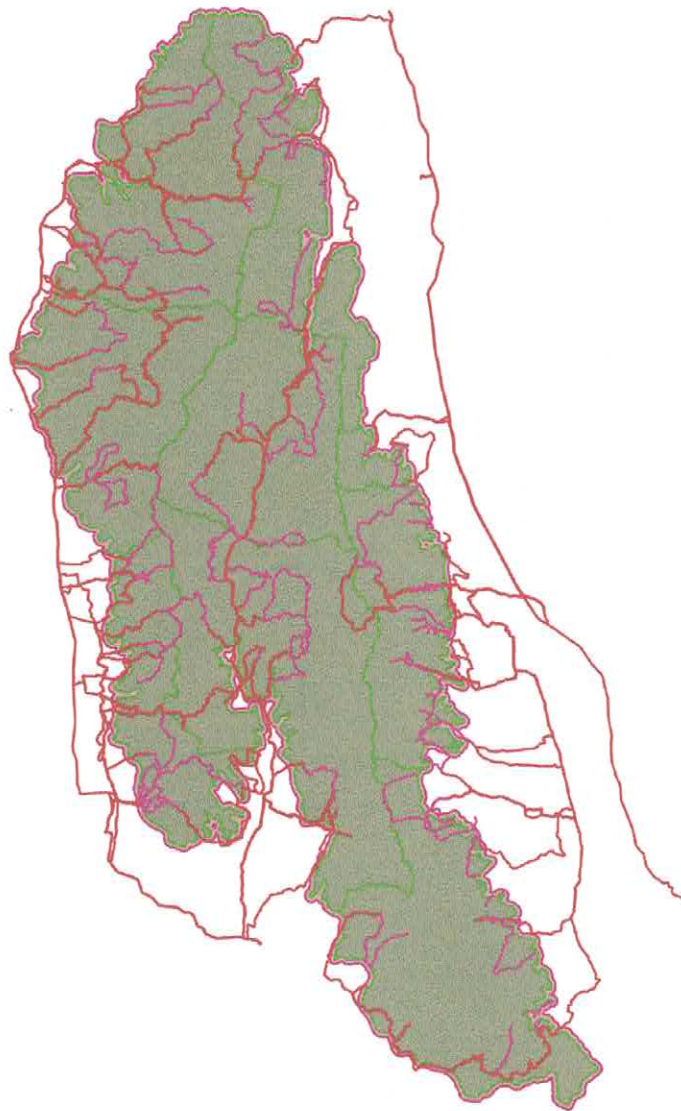



# แผนที่แสดงการกระจายของสัตว์ป่า อุทยานแห่งชาติดอยหลวง ประจำเดือน มีนาคม ๒๕๖๕



ไก่อ่า



อีเห็นข้างลาย



นกยูง



กบทูต



ตะกวด



ไก่อ่าหลังเทา



หมูป่า



แก้ง



กระรอก

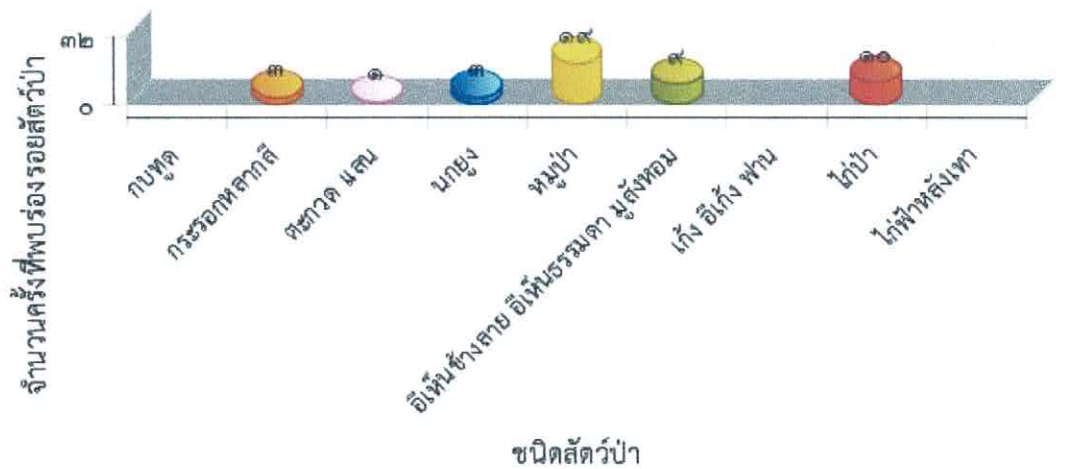



**ตารางสรุปการพบปัจจัยคุกคาม  
อุทยานแห่งชาติตอยหลวง  
ประจำเดือน มีนาคม ๒๕๖๕**



ปัจจัยคุกคาม	ชุดลาดตระเวน	พิกัด X	พิกัด Y	รายละเอียดของปัจจัยคุกคาม	การจัดการ	สถานที่
การล่า	จำป่าทอง	๕๗๔๕๐๗	๒๑๑๘๓๐๓	พบปลอกกระสุนลูกซอง เบอร์๑๒ สีน้ำเงิน ไม่ทราบยี่ห้อ สภาพค่อนข้างเก่า(>๔ สัปดาห์) จำนวน ๑ ปลอก ดำเนินการเก็บกลับ	เก็บกลับ	ในพื้นที่
		๕๗๔๕๕๑	๒๑๑๘๑๔๗	พบร่องรอยการขุดรังอันเพื่อล่าสัตว์ป่า สภาพใหม่(<๑สัปดาห์) จำนวน ๑ จุด ดำเนินการเก็บข้อมูลปัจจัยคุกคาม	สังเกตการณ์	ในพื้นที่
		๕๘๑๐๑๑	๒๑๒๔๑๕๔	พบปลอกกระสุนลูกซอง เบอร์๑๒ สีแดง สภาพเก่า ไม่ทราบยี่ห้อ และได้ดำเนินการทำลาย	ทำลาย	ในพื้นที่
		๕๘๑๖๗๘	๒๑๑๘๕๐๙	พบปลอกกระสุนลูกซอง เบอร์๑๒ สีแดง ไม่ทราบยี่ห้อ สภาพเก่า(>๔ สัปดาห์) จำนวน ๑ ปลอก ดำเนินการเก็บกลับ	สังเกตการณ์	ในพื้นที่
		๕๘๒๔๙๒	๒๑๐๘๑๗๐	พบซุ่มดักยิงสัตว์ สภาพใหม่ เพิ่งเลิกใช้ และได้ดำเนินการทำลาย	ทำลาย	ในพื้นที่
		๕๘๒๖๒๕	๒๑๑๗๙๖๐	พบปลอกกระสุนลูกซอง เบอร์๑๒ สีเขียว ไม่ทราบยี่ห้อ สภาพค่อนข้างใหม่(<๑ สัปดาห์) จำนวน ๑ ปลอก ดำเนินการทำลาย	ทำลาย	ในพื้นที่
		๕๘๔๔๖๔	๒๑๑๐๗๙๑	พบปลอกกระสุนลูกซอง เบอร์๑๒ สีเขียว ไม่ทราบยี่ห้อ สภาพเก่า(>๔ สัปดาห์) จำนวน ๑ ปลอก ดำเนินการเก็บกลับ	เก็บกลับ	ในพื้นที่
		๕๘๕๗๗๓	๒๑๑๒๖๑๘	พบปลอกกระสุนลูกซอง สีขาว สภาพเก่า ไม่ทราบยี่ห้อ จำนวน ๑ ปลอก และได้ดำเนินการทำลาย	ทำลาย	ในพื้นที่
	ทุ่งม่าน	๕๕๘๗๔๘	๒๑๒๙๔๑๘	พบร่องรอยขุดหาตัวตุ่น สภาพค่อนข้างใหม่ ประมาณ ๑-๒ วัน และได้ดำเนินการเก็บข้อมูลปัจจัยคุกคาม	สังเกตการณ์	ในพื้นที่
		๕๕๙๙๗๕	๒๑๓๑๐๒๑	พบซุ่มดักยิงสัตว์ สภาพเพิ่งเลิกใช้ ประมาณ ๑ วันที่ผ่านมา มีจำนวน ๒ ซุ่ม ใกล้ๆกัน จึงได้ดำเนินการทำลาย และเก็บข้อมูลปัจจัยคุกคาม	ทำลาย	ในพื้นที่



ตารางสรุปการพบปัจจัยคุกคาม  
อุทยานแห่งชาติดอยหลวง  
ประจำเดือน มีนาคม ๒๕๖๕



ปัจจัยคุกคาม	ชุดลาดตระเวน	พิกัด X	พิกัด Y	รายละเอียดของปัจจัยคุกคาม	การจัดการ	สถานที่
	ท่าน้ำ	๕๗๘๒๔๑	๒๑๓๒๐๐๖	ของกลางคดี (ซากกระรอกหลากสี) โตเต็มวัย สภาพใหม่ (<๑ สัปดาห์) ไม่ทราบเพศ จำนวน ๑ ซาก ดำเนินการตรวจยึดส่งคดี	ยึดของกลาง/ส่งคดี	ในพื้นที่
				ของกลางคดี(จยย.) จำนวน ๑ คัน ยี่ห้อ Lifan สีดำ-เทา ไม่ติดป้ายทะเบียน ดำเนินการตรวจยึดส่งคดี	ยึดของกลาง/ส่งคดี	ในพื้นที่
				พบชายขี่รถจักรยานยนต์พร้อมอาวุธปืนยาวไม่ทราบชนิด เจ้าหน้าที่แสดงตัว ชายดังกล่าวหลบหนี ทิ้งรถจักรยานยนต์พร้อมซากกระรอกหลากสี จำนวน ๑ ซาก ดำเนินการตรวจยึดดำเนินคดี สภ.แม่ใจ ปจว.ขอ ๓ วันที่ ๙ มี.ค. ๖๕ เวลา ๑๓.๓๓ น. คดีอาญาที่ ๑๔๔/๖๕ ยึดทรัพย์สินที่ ๖๘/๖๕		ในพื้นที่
ปางอ้อย	๕๖๑๖๑๔	๒๑๕๙๑๗๙	พบขุมตักยิงสัตว์ สภาพเก่า และได้ดำเนินการทำลาย	ทำลาย	ในพื้นที่	
	๕๖๒๔๖๙	๒๑๖๕๐๗๘	พบชาย ๑ คน ถือปืนลูกซอง ชายดังกล่าว เห็นเจ้าหน้าที่ จึงได้วิ่งหนีไป เจ้าหน้าที่วิ่งตามไม่ทัน ชายดังกล่าวใช้ความชำนาญเส้นทางหลบหนีไปได้ บริเวณป่าบ้านปางซาง ม.๑๑ ต.แม่พริก อ.แม่สรวย จ.เชียงราย จึงได้ดำเนินการเก็บข้อมูลปัจจัยคุกคาม		ในพื้นที่	
	๕๖๒๘๖๓	๒๑๖๔๖๙๖	พบปลอกกระสุนลูกซอง สีแดง เบอร์ ๑๒ สภาพค่อนข้างใหม่ ยี่ห้อวินเชสเตอร์ จำนวน ๑ ปลอก และได้ดำเนินการเก็บข้อมูลปัจจัยคุกคาม	สังเกตการณ์	ในพื้นที่	
	๕๖๔๐๒๔	๒๑๗๔๖๔๙	พบขุมตักยิงสัตว์ สภาพใหม่ และได้ดำเนินการทำลาย	ทำลาย	ในพื้นที่	
ผาวี	๕๖๒๔๗๒	๒๑๔๖๙๕๑	พบปลอกกระสุนลูกซอง สีเขียว ยี่ห้อไทยอาม สภาพค่อนข้างใหม่ จำนวน ๑ ปลอก และได้ดำเนินการเก็บข้อมูลปัจจัยคุกคาม	ทำลาย	ในพื้นที่	
	๕๖๙๒๗๘	๒๑๔๔๑๘๒	พบขนไก่ป่า(คาดว่าโดนล่า) สภาพใหม่ (<๑ สัปดาห์) จำนวน ๑ จุด ดำเนินการเก็บข้อมูลปัจจัยคุกคาม	สังเกตการณ์	ในพื้นที่	



**ตารางสรุปการพบปัจจัยคุกคาม  
อุทยานแห่งชาติตอยหลวง  
ประจำเดือน มีนาคม ๒๕๖๕**



ปัจจัยคุกคาม	ชุดลาดตระเวน	พิกัด X	พิกัด Y	รายละเอียดของปัจจัยคุกคาม	การจัดการ	สถานที่	
		๕๗๐๐๖๔	๒๑๕๑๕๗๓	พบปลอกกระสุนลูกซอง สีเขียว เบอร์๑๒ ยี่ห้อไทยอาม สภาพค่อนข้างใหม่ และได้ดำเนินการทำลาย	ทำลาย	ในพื้นที่	
		๕๗๑๐๙๑	๒๑๕๖๑๙๘	พบปลอกกระสุนลูกซอง เบอร์๑๒ สีแดง ยี่ห้อไทยอาม สภาพค่อนข้างใหม่ จำนวน ๑ ปลอก และได้ดำเนินการทำลาย	ทำลาย	ในพื้นที่	
		๕๗๑๑๔๕	๒๑๕๖๑๘๑	พบปลอกกระสุนลูกซอง เบอร์๑๒ สีแดง ยี่ห้อไทยอาม สภาพค่อนข้างใหม่ จำนวน ๑ ปลอก และได้ดำเนินการทำลาย	ทำลาย	ในพื้นที่	
	วังแก้ว				ของกลางคดี ปืนไทยประดิษฐ์ ไม่มีเลขทะเบียน จำนวน ๑ กระบอก ดำเนินการตรวจยึดส่งคดี	ยึดของกลาง/ส่งคดี	ในพื้นที่
			๕๖๓๑๑๐	๒๑๔๒๖๘๕	จับกุมชาย ๑ คน ชื่อนายสมชาย ดงดอน อายุ ๕๐ ปี บ้านเลขที่ ๑๔๒ ม.๑ บ้านแม่หีด ต.วังแก้ว อ.วังเหนือ จ.ลำปาง พร้อมอาวุธปืน จำนวน ๑ กระบอก ดำเนินการส่งคดี สภ.วังเหนือ ตามปจว.ข้อ ๖ ลงวันที่ ๑๔ มี.ค. ๒๕๖๕ เวลา ๒๐.๑๕น.		ในพื้นที่
		๕๖๓๖๙๙	๒๑๔๔๑๑๐	พบขนไก่ป่าภูถอน สภาพใหม่ (<๑ สัปดาห์) จำนวน ๑ เส้น ดำเนินการเก็บข้อมูลปัจจัยคุกคาม	สังเกตการณ์	ในพื้นที่	
		๕๖๘๖๕๔	๒๑๓๗๔๘๖	พบหางยิงสัตว์ป่า(แบบบนดิน) สภาพใหม่(<๑ สัปดาห์) จำนวน ๑ จุด ดำเนินการทำลาย	ทำลาย	ในพื้นที่	
		๕๖๙๘๖๕	๒๑๒๘๐๒๐	พบหางยิงสัตว์ป่า(แบบบนต้นไม้) สภาพใหม่(<๑ สัปดาห์) จำนวน ๑ จุด ดำเนินการทำลาย	ทำลาย	ในพื้นที่	





ตารางสรุปการพบปัจจัยคุกคาม  
อุทยานแห่งชาติตอยหลวง  
ประจำเดือน มีนาคม ๒๕๖๕



ปัจจัยคุกคาม	ชุดลาดตระเวน	พิกัด X	พิกัด Y	รายละเอียดของปัจจัยคุกคาม	การจัดการ	สถานที่
		๕๗๑๓๓๑๗	๒๑๒๖๙๒๒๘	จับกุมชาย ๒ คน ชื่อนายสุข คนเก่ง และ นายสุทธิวิธ ฌ ลำปาง พรอมปืนไทย ประดิษฐ์จำนวน ๑ กระบอก พร้อม เครื่องกระสุน และเป็นลูกซองยาว จำนวน ๑ กระบอก พรอมเครื่องกระสุน จำนวน ๑๕ นัด ดำเนินการ รส่งสภ.วังเหนือ ตาม ปจว. ข้อที่๒-๓ คดี ที่๘๐/๘๑/๖๕ ยึดทรัพย์สินที่๖๑/๖๒/๖๕		ในพื้นที่
สันกลาง		๕๖๘๕๐๑	๒๑๗๐๐๔๔	พบห้างยิงสัตว์ป่า (บนดิน) สภาพใหม่ จำนวน ๑ จุด ดำเนินการทำลาย	ทำลาย	ในพื้นที่
		๕๖๘๗๓๕	๒๑๖๐๙๓๗	พบปลอกกระสุนลูกซอง เบอร์๑๒ ไม่ทราบยี่ห้อ สภาพค่อนข้างใหม่(<๑ สัปดาห์) จำนวน ๑ ปลอก ดำเนินการ เก็บกลับ	เก็บกลับ	ในพื้นที่
		๕๗๐๗๒๖	๒๑๖๘๓๔๑	พบปลอกกระสุนลูกซอง ไม่ทราบยี่ห้อ สภาพค่อนข้างเก่า(<๑ สัปดาห์) จำนวน ๑ ปลอก ดำเนินการเก็บกลับ	สังเกตการณ์	ในพื้นที่
สายตรวจ สาย ๑		๕๖๒๒๔๕	๒๑๔๐๓๑๙	พบปลอกกระสุนลูกซอง เบอร์๑๒ สีขาว สภาพเก่า ไม่ทราบยี่ห้อ และได้ดำเนินการ เก็บข้อมูลปัจจัยคุกคาม	ทำลาย	ในพื้นที่
		๕๖๒๒๗๒	๒๑๒๘๙๓๑	พบแร้วสริง ขนาดเล็ก สภาพเก่า จำนวน ๑ อัน คาดว่าใช้ในการล่าสัตว์ และได้ดำเนินการเก็บกลับ	เก็บกลับ	ในพื้นที่
		๕๖๓๑๐๖	๒๑๔๒๖๗๘	จับกุม ผู้ต้องหาชื่อ นาย สมชาย ดงดอน อายุ๕๐ปี บ้านเลขที่๑๔๒ ม.๑ บ้านแม่หัด ต.วังแก้ว อ.วังเหนือ จ.ลำปาง พร้อมเครื่องกระสุน จำนวน ๑ ชุด และได้ดำเนินการยึดของกลาง/ส่งดำเนินคดี	ยึดของกลาง/ส่งคดี	ในพื้นที่
				จับกุมนายสมชาย ดงดอน พร้อมอาวุธ ปืนแก๊ป(ล่ากลองยาว)ไทยประดิษฐ์ จำนวน ๑ กระบอก ยึดของกลาง/ส่งดำเนินคดี	ยึดของกลาง/ส่งคดี	ในพื้นที่



ตารางสรุปการพบปัจจัยคุกคาม  
อุทยานแห่งชาติดอยหลวง  
ประจำเดือน มีนาคม ๒๕๖๕



ปัจจัยคุกคาม	ชุดลาดตระเวน	พิกัด X	พิกัด Y	รายละเอียดของปัจจัยคุกคาม	การจัดการ	สถานที่
				จับกุมผู้ต้องหาได้ ๑ ราย เป็นคดีเกี่ยวกับอาวุธปืน ผู้ต้องหาชื่อ นาย สมชาย ดงดอน อายุ ๕๐ ปี บ้านเลขที่ ๑๔๒ ม.๑ บ้านแม่หืด ต.วังแก้ว อ.วังเหนือ จ.ลำปาง -อุปกรณ์ของกลางในการกระทำความผิดมีดังนี้ ๑.อาวุธปืนแก๊ป(ลำกล้องยาว)ไทยประดิษฐ์ จำนวน ๑ กระบอก ๒.ยาเสพติด(ยาบ้า)จำนวน ๒ เม็ด -ได้นำเรื่องกล่าวโทษร้องทุกข์ต่อพนักงานสอบสวน สภ.วังเหนือ ตามปจว.ข้อที่ ๖ คดีอาญาที่ ๗๕/๖๕ เวลา ๒๐.๑๕ วันที่ ๑๔ มีนาคม พ.ศ.๒๕๖๕ -สถานที่เกิดเหตุ:กระท่อมติดลำห้วยแม่วัง ในเขตอุทยานแห่งชาติดอยหลวง ท้องที่บ้านแม่หืด ม.๑ ต.วังแก้ว อ.วังเหนือ จ.ลำปาง บริเวณพิกัด UTM ๔๗Q ๐๕๓๑๐๘E ๒๑๔๒๖๘๕N และได้ดำเนินการเก็บข้อมูลปัจจัยคุกคาม		ในพื้นที่
		๕๖๕๙๐๕	๒๑๔๑๖๗๘	พบตัวแล่นไม่ทราบเพศ ยังโตไม่เต็มวัย จำนวน ๑ ตัว ดำเนินการเก็บข้อมูลปัจจัยนิเวศ	สังเกตการณ์	ในพื้นที่
		๕๖๙๘๘๔	๒๑๒๘๐๖๑	พบทางยิงสัตว์ป่า (บนดิน) สภาพใหม่ จำนวน ๑ จุด ดำเนินการทำลาย	ทำลาย	ในพื้นที่
		๕๗๑๓๑๒	๒๑๒๖๙๓๐	จับกุมชาย ๒ คน ชื่อนายสุข คนแก่ง และนายสุทธิวิธ ฒ ลำปาง พรอมปืนไทย ประดิษฐ์จำนวน ๑ กระบอก พรอมเครื่องกระสุน และเป็นลูกซองยาว จำนวน ๑ กระบอก พรอมเครื่องกระสุน จำนวน ๑๕ นัด ดำเนินการส่ง สภ.วังเหนือ ตาม ปจว. ข้อที่ ๒ -๓ คดีที่ ๘๐/๘๑/๖๕ ยึดทรัพย์ ที่ ๖๑/๖๒/๖๕		ในพื้นที่
				ตรวจยึดกระสุนปืนลูกซอง ขนาด ๑๒ จำนวน ๑๕ นัด ดำเนินการตรวจยึดส่งคดี	ยึดของกลาง/ส่งคดี	ในพื้นที่



**ตารางสรุปการพบปัจจัยคุกคาม**  
**อุทยานแห่งชาติดอยหลวง**  
**ประจำเดือน มีนาคม ๒๕๖๕**



ปัจจัยคุกคาม	ชุดลาดตระเวน	พิกัด X	พิกัด Y	รายละเอียดของปัจจัยคุกคาม	การจัดการ	สถานที่	
ห้วยทราย				ตรวจยึดกับดัก(ที่ซื้อปลาแบบใช้พลังงานไฟฟ้า) สภาพใช้งานได้ จำนวน ๑ ชิ้น ดำเนินการตรวจยึดส่งคดี	ยึดของกลาง/ส่งคดี	ในพื้นที่	
				ตรวจยึดของกลางคดี อาวุธปืนไทย ประดิษฐ์(ไม่มีเลขทะเบียน) จำนวน ๑ กระบอก และอาวุธปืนลูกซอง(ไม่มีเลขทะเบียน) จำนวน ๑ กระบอก ดำเนินการตรวจยึดส่งคดี	ยึดของกลาง/ส่งคดี	ในพื้นที่	
			๕๕๗๓๓๓	๒๑๔๖๘๔๓	พบปลอกกระสุนลูกซอง เบอร์๑๒ สีแดง จำนวน ๑๑ ปลอก และสีขาวยังใหม่และเก่า จึงได้ดำเนินทำลาย และเก็บข้อมูลปัจจัยคุกคาม	ทำลาย	ในพื้นที่
					ได้ยินเสียงปืนไม่ทราบชนิด จากทางทิศเหนือ ทำมุม ๔๕ องศา ระยะทางประมาณ ๑๐๐๐ เมตร จำนวน ๑ ครั้ง ดำเนินการเก็บข้อมูลปัจจัยคุกคาม	สังเกตการณ์	ในพื้นที่
					พบกองไฟ สภาพใหม่ (<๑ สัปดาห์) จำนวน ๑ กอง ดำเนินการทำลาย	ทำลาย	ในพื้นที่
					พบขนกระรอกหลากสี สภาพใหม่ (<๑ สัปดาห์) ถูกถอนไว้ จำนวน ๑ กอง ดำเนินการเก็บข้อมูลปัจจัยคุกคาม	สังเกตการณ์	ในพื้นที่
					พบปลอกกระสุนปืนขนาด จุด ๒๒ มิลลิเมตร สภาพค่อนข้างใหม่(<๑ สัปดาห์) จำนวน ๒๒ ปลอก ดำเนินการเก็บกลับ	เก็บกลับ	ในพื้นที่
					ของกลางคดี (ซากกระรอกหลากสี) โตเต็มวัย สภาพใหม่ (<๑ สัปดาห์) ไม่ทราบเพศ จำนวน ๒ ซาก ดำเนินการตรวจยึดส่งคดี	ยึดของกลาง/ส่งคดี	ในพื้นที่
					ของกลางคดี(จยย.) จำนวน ๑ คัน ยี่ห้อ honda wave๑๐๐ สีน้ำเงิน-ดำ บ้ายทะเบียน คจต. ๓๙๒ เชียงราย ดำเนินการตรวจยึดส่งคดี	ยึดของกลาง/ส่งคดี	ในพื้นที่



ตารางสรุปการพบปัจจัยคุกคาม  
อุทยานแห่งชาติดอยหลวง  
ประจำเดือน มีนาคม ๒๕๖๕



ปัจจัยคุกคาม	ชุดลาดตระเวน	พิกัด X	พิกัด Y	รายละเอียดของปัจจัยคุกคาม	การจัดการ	สถานที่
				ตรวจยึดปืนลูกซอง ขนาดลำกล้อง ๑๒ เกจ ยี่ห้อ BELGIUM ไม่มีหมายเลข ทะเบียน จำนวน ๑ กระบอก ดำเนินการตรวจยึดส่งมอบเจ้าหน้าที่สอบสวน	ยึดของกลาง/ส่งคดี	ในพื้นที่
				ตรวจยึดเครื่องกระสุนปืนลูกซอง เบอร์ ๑๒ สีขาว ไม่มียี่ห้อ จำนวน ๑๒ นัด ดำเนินการตรวจยึดส่งมอบให้พนักงานสอบสวน	ยึดของกลาง/ส่งคดี	ในพื้นที่
				พบชายจำนวน ๑ คน พร้อมปืนลูกซอง ยาว ขนาด ๑๒ และรถจักรยานยนต์ ดำเนินการจับกุม พบซากกระรอกหลากสีจำนวน ๒ ซาก ส่งดำเนินคดี สภ.เวียงป่าเป้า จกว. ข้อที่ ๒ เวลา ๐๒.๐๐ น. คดีอาญาที่ ๗๔/๖๕ ยึดทรัพย์สินที่ ๔๓/๖๕		ในพื้นที่
ทำไม้	จำป่าทอง	๕๗๕๘๕๒	๒๑๒๗๗๓๘	พบรอยถากไม้สนเขา และเผาต้นสนเขา สภาพค่อนข้างใหม่ และได้ดำเนินการเก็บข้อมูลปัจจัยคุกคาม	สังเกตการณ์	ในพื้นที่
		๕๘๑๒๖๐	๒๑๒๒๘๙๐	พบรอยตัดต้นยางเหียง ความโต ๑๕๐ เซนติเมตร ความยาว ๒๑๐ เซนติเมตร และได้ดำเนินการเก็บข้อมูลปัจจัยคุกคาม	สังเกตการณ์	ในพื้นที่
				พบรอยตัดต้นยางเหียง เหลือแต่ต่อ ความโต ๑๘๐ เซนติเมตร และได้ดำเนินการเก็บข้อมูลปัจจัยคุกคาม	สังเกตการณ์	ในพื้นที่
	ทุ่งมาน	๕๖๑๒๗๐	๒๑๓๑๙๖๑	พบร่องรอยการตัดไม้ท่อน(ต้นเต็ง) โต ๔๐ เซนติเมตร ยาว ๒๐๐ เซนติเมตร สภาพใหม่(<๑ สัปดาห์) จำนวน ๑ ท่อน ดำเนินการเก็บข้อมูลปัจจัยคุกคาม	สังเกตการณ์	ในพื้นที่
	สายตรวจ สาย ๑	๕๖๓๘๘๓	๒๑๒๗๕๘๒	พบรอยตัดต้นเต็ง เหลือแต่ต่อ จำนวน ๓ ต้น สภาพค่อนข้างใหม่ และได้ดำเนินการเก็บข้อมูลปัจจัยคุกคาม	สังเกตการณ์	ในพื้นที่
ปศุสัตว์	วังแก้ว	๕๖๗๙๙๒	๒๑๓๙๐๔๔	พบวัว จำนวน ๑๐ ตัว ไม่พบคนเลี้ยงวัว และได้ดำเนินการเก็บข้อมูลปัจจัยคุกคาม	สังเกตการณ์	ในพื้นที่



ตารางสรุปการพบปัจจัยคุกคาม  
อุทยานแห่งชาติดอยหลวง  
ประจำเดือน มีนาคม ๒๕๖๕



ปัจจัยคุกคาม	ชุดลาดตระเวน	พิกัด X	พิกัด Y	รายละเอียดของปัจจัยคุกคาม	การจัดการ	สถานที่
อื่นๆ	จำป่าทอง	๕๗๕๖๙๖	๒๑๒๗๖๑๖	พบงูสิง สภาพการตายค่อนข้างใหม่ คาดว่าน่าจะหุบป่า กัดตาย จึงได้ดำเนินการเก็บข้อมูลปัจจัยนิเวศ	สังเกตการณ์	ในพื้นที่
		๕๗๘๙๖๘	๒๑๒๓๗๖๔	พบรถจักรยานยนต์ Honda ดริม ไม่ติดป้ายทะเบียน จำนวน ๒ คัน และได้ดำเนินการเก็บข้อมูลปัจจัยคุกคาม	สังเกตการณ์	ในพื้นที่
	ปางอ้อย	๕๖๒๙๖๙	๒๑๗๒๖๗๒	พบซากงูเหลือม สภาพเน่าเปื่อย ไม่ทราบสาเหตุการตายที่แน่ชัด จึงได้ดำเนินการเก็บข้อปัจจัยนิเวศ	สังเกตการณ์	ในพื้นที่
	สายตรวจ สาย ๑	๕๖๕๐๔๔	๒๑๒๗๓๓๑	ตรวจสอบพบแปลงคตี่เก่า สภาพเป็นป่าเหล่า ไร่ร้าง ไม่ได้กลับมาใช้ประโยชน์แล้ว		ในพื้นที่
	ห้วยทราย	๕๕๗๑๘๑	๒๑๖๕๑๖๓	พบขนเหยี่ยว จำนวน ๒ เส้น จึงได้ดำเนินการเก็บข้อมูลปัจจัยนิเวศ	สังเกตการณ์	ในพื้นที่
เก็บหาของป่า	ทุ่งมัน	๕๕๕๓๑๓	๒๑๒๙๒๕๒	พบรอยไม้ไผ่ เพื่อไปเอารังผึ้ง สภาพค่อนข้างใหม่ ประมาณ ๑-๒ วัน และได้ดำเนินการเก็บข้อมูลปัจจัยคุกคาม	ทำลาย	ในพื้นที่
		๕๕๕๗๐๖	๒๑๓๑๘๒๙	พบรอยตัดต้นไม้ เพื่อเอาไข่มดแดง (รังสัตว์) สภาพรอยตัดต้นไม้ ค่อนข้างใหม่ และได้ดำเนินการเก็บข้อมูลปัจจัยคุกคาม	สังเกตการณ์	ในพื้นที่
	ทำน้ำ	๕๗๗๖๘๐	๒๑๓๙๒๕๐	พบรอยตัดต้นไม้ ความโต ๕๓ เซนติเมตร เพื่อเอารังไข่มดแดง(รังสัตว์) สภาพค่อนข้างใหม่ และได้ดำเนินการเก็บข้อมูลปัจจัยคุกคาม	สังเกตการณ์	ในพื้นที่
	ปางอ้อย	๕๖๑๘๑๕	๒๑๔๗๗๘๒	พบกล่องแบรินด์รังนก จำนวน ๒ กล่อง สภาพใหม่ คาดว่าเป็นของชาวบ้านมาหาของป่า กินแล้วทิ้งไว้ จึงได้ดำเนินการทำลาย	ทำลาย	ในพื้นที่
		๕๖๓๓๙๑	๒๑๗๓๖๓๘	พบรอยตอกตีผึ้ง สภาพค่อนข้างใหม่ และได้ดำเนินการเก็บข้อมูลปัจจัยคุกคาม	ทำลาย	ในพื้นที่
	วังแก้ว	๕๖๒๒๘๐	๒๑๔๐๓๐๑	พบรอยตีผึ้ง สภาพเก่า จำนวนรอยตอก ๒๐ รอย และได้ดำเนินการทำลาย	ทำลาย	ในพื้นที่



ตารางสรุปการพบปัจจัยคุกคาม  
อุทยานแห่งชาติดอยหลวง  
ประจำเดือน มีนาคม ๒๕๖๕



ปัจจัยคุกคาม	ชุดลาดตระเวน	พิกัด X	พิกัด Y	รายละเอียดของปัจจัยคุกคาม	การจัดการ	สถานที่
		๕๖๔๒๖๓	๒๑๒๗๔๓๙	พบทอยตีผึ้ง ดอกที่ต้นเต็ง จำนวนทอย ๓๐ ทอย สภาพเก่า ประมาณ ๑ เดือน และได้ดำเนินการทำลาย	ทำลาย	นอกพื้นที่
		๕๖๙๙๐๙	๒๑๒๘๑๓๔	พบร่องรอยการเก็บหารังผึ้งป่า สภาพใหม่ จำนวน ๑ จุด ดำเนินการเก็บข้อมูลปัจจัยคุกคาม	สังเกตการณ์	ในพื้นที่
	สันกลาง	๕๖๗๙๙๔	๒๑๗๓๑๑๓	พบทอยตีผึ้ง สภาพค่อนข้างใหม่ ประมาณ ๓-๕ วัน และได้ดำเนินการทำลาย	ทำลาย	ในพื้นที่
	สายตรวจ สาย ๑	๕๖๙๗๐๘	๒๑๒๗๙๗๓	พบร่องรอยการขุดดินเพื่อเก็บหารังผึ้งโพรง สภาพใหม่ จำนวน ๑ จุด ดำเนินการเก็บข้อมูลปัจจัยคุกคาม	สังเกตการณ์	ในพื้นที่
	ห้วยทราย		๕๕๕๙๙๘	๒๑๕๐๔๑๑	พบชายไทย จำนวน ๑ คน ไม่ทราบชื่อ อาศัยอยู่บ้านโป่งเหนือ เข้ามาในเขต อช. เพื่อเก็บหาของป่า ดำเนินการตรวจค้นตักเตือนด้วยวาจาและให้ออกจากพื้นที่	
		๕๕๗๓๑๒	๒๑๔๘๐๔๙	พบรอยการตอกทอยตีผึ้ง ลักษณะการตีทอยเป็นเหล็กดาบ ไม่สามารถทำลายได้ เนื่องจากเหล็กติดเนื้อไม้ คาดว่าประมาณ ๒ ปี ตรวจพบห้องที่บ้านทุ่งห้า ม.๒ ต.สันสลี อ.เวียงป่าเป้า จ.เชียงราย	สังเกตการณ์	ในพื้นที่
ไฟป่า/เผาป่า	ผาวี	๕๖๘๐๔๑	๒๑๕๕๗๒๑	เข้าดำเนินการดับไฟป่าจำนวน ๑ จุด เนื้อเสียหายประมาณ ๒๐ ไร่ สภาพป่าเต็งรัง ดำเนินการดับไฟเรียบร้อย		ในพื้นที่
	สันกลาง	๕๖๙๘๓๙	๒๑๗๐๘๔๐	เข้าดำเนินการดับไฟป่าจำนวน ๑ จุด เนื้อเสียหายประมาณ ๒๐ ไร่ สภาพป่าเต็งรัง ดำเนินการดับไฟเรียบร้อย		ในพื้นที่
ไม่ทราบ	ทุ่งมัน	๕๖๐๕๐๐	๒๑๓๗๐๖๑	พบร่องรอยคน(กองไฟ) สภาพใหม่ (<๑ สัปดาห์) จำนวน ๑ จุด ดำเนินการทำลาย	ทำลาย	ในพื้นที่
	ผาวี	๕๖๕๗๐๒	๒๑๔๐๖๓๓	พบร่องรอยกองไฟ สภาพเก่า และได้ดำเนินการทำลาย	สังเกตการณ์	ในพื้นที่
	วังแก้ว	๕๖๓๓๓๐	๒๑๔๓๕๘๓	พบกองไฟ สภาพใหม่ (<๑ สัปดาห์) จำนวน ๑ กอง ดำเนินการทำลาย	ทำลาย	ในพื้นที่



ตารางสรุปการพบปัจจัยคุกคาม  
อุทยานแห่งชาติดอยหลวง  
ประจำเดือน มีนาคม ๒๕๖๕



ปัจจัยคุกคาม	ชุดลาดตระเวน	พิกัด X	พิกัด Y	รายละเอียดของปัจจัยคุกคาม	การจัดการ	สถานที่
	สายตรวจ สาย ๑	๕๗๑๔๖๙	๒๑๒๘๐๘๙	พบกองไฟ สภาพใหม่ จำนวน ๑ กอง ดำเนินการทำลาย	ทำลาย	ในพื้นที่
	ห้วยทราย	๕๕๗๒๙๓	๒๑๔๘๑๒๐	พบซากนกเค้าแมว สภาพค่อนข้างใหม่ ตรวจดูไม่พบร่องรอยถูกยิง หรือถูก ทำร้าย คาดว่าน่าจะตายเองธรรมชาติ จึงได้ดำเนินการเก็บข้อมูลปัจจัยนิเวศ	สังเกตการณ์	ในพื้นที่



# การกระจายของปัจจัยคุกคาม อุทยานแห่งชาติดอยหลวง ประจำเดือน มีนาคม ๒๕๖๕



การบุกรุกแผ้วถาง



การล่า

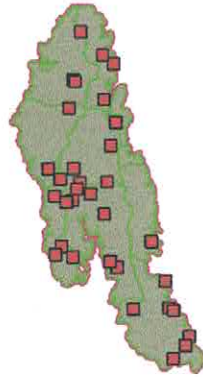

การจับสัตว์น้ำ



การทำไม้



การเลี้ยงปศุสัตว์



อื่นๆ



การเก็บหาของป่า

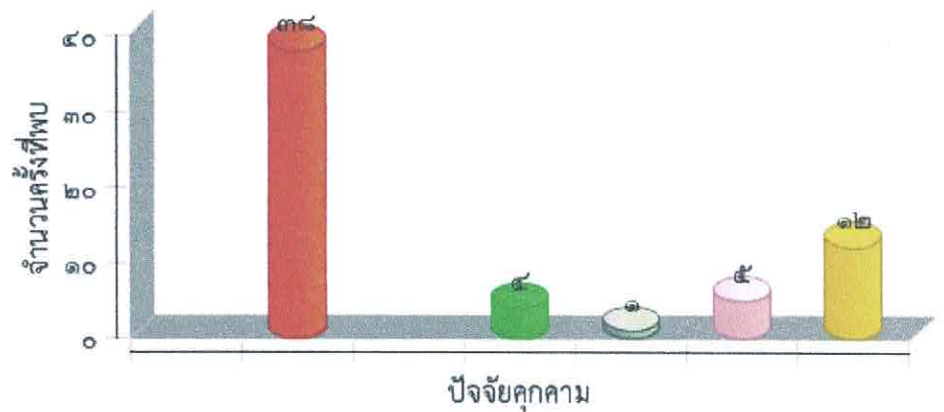
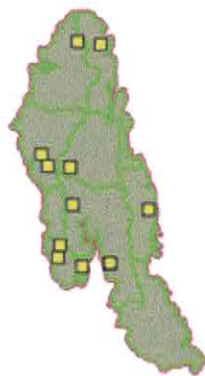





แผนที่การกระจายของปัจจัยนิเวศ  
อุทยานแห่งชาติดอยหลวง  
ประจำเดือน มีนาคม ๒๕๖๕



ต้นไทร/ไม้ผลที่เป็นอาหารสัตว์ป่า

โป่งดิน/โป่งน้ำ

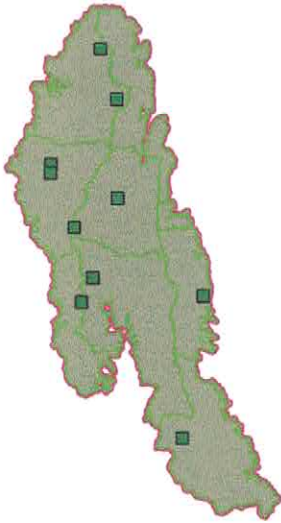

รังผึ้ง

แหล่งน้ำ/ตาน้ำ

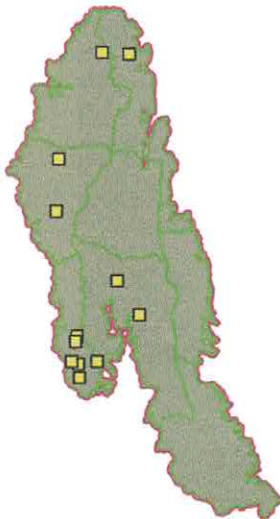



# ประมวลภาพการลาดตระเวน อุทยานแห่งชาติดอยหลวง ประจำเดือน มีนาคม ๒๕๖๕



วันที่/ชุดลาดตระเวน/พิกัด	รายละเอียดภาพ	ภาพถ่าย
วันที่ ๒๓ มี.ค. ๒๐๒๒ ชื่อชุดลาดตระเวน วังแก้ว พิกัด ๕๗๑๓๑๗ , ๒๑๒๖๙๒๘	พบคนโดยตรง จับกุมชาย ๒ คน ชื่อ นายสุข คนเก่ง และ นายสุทธิวิธ ฅ ลำปาง พร้อมปืนไทยประดิษฐ์จำนวน ๑ กระบอก พร้อมเครื่องกระสุน และปืนลูกซองยาว จำนวน ๑ กระบอก พร้อมเครื่องกระสุนจำนวน ๑๕ นัด ดำเนินการ รส่ง สภ.วังเหนือ ตาม ปจว. ข้อที่ ๒-๓ คดีที่ ๘๐/๘๑/๖๕ ยึดทรัพย์ที่ ๖๑/๖๒/๖๕	
วันที่ ๑๓ มี.ค. ๒๐๒๒ ชื่อชุดลาดตระเวน วังแก้ว พิกัด ๕๖๔๒๖๓ , ๒๑๒๗๔๓๘	พบร่องรอยคน พบรอยตีนตึก ดอกที่ต้นเต็ง จำนวนรอย ๓๐ รอย สภาพ เก่า ประมาณ ๑ เดือน และได้ดำเนินการทำลาย	
วันที่ ๘ มี.ค. ๒๐๒๒ ชื่อชุดลาดตระเวน ท่าหน้า พิกัด ๕๗๘๒๔๑ , ๒๑๓๒๐๐๖	พบคนโดยตรง พบชายขี่รถจักรยานยนต์พร้อมอาวุธปืนยาวไม่ทราบ ชนิด เจ้าหน้าที่แสดงตัว ชายดังกล่าวหลบหนี ทั้งรถ จักรยานยนต์ พร้อมซากกระบอกหลากสี จำนวน ๑ ซาก ดำเนินการตรวจยึดดำเนินคดี สภ.แม่ใจ ปจว. ข้อ ๓ วันที่ ๙ มี.ค. ๖๕ เวลา ๑๓.๓๓ น. คดีอาญาที่ ๑๔๔/๖๕ ยึดทรัพย์ที่ ๖๘/๖๕	
วันที่ ๒๐ มี.ค. ๒๐๒๒ ชื่อชุดลาดตระเวน ห้วยทราย พิกัด ๕๕๕๕๙๘๘ , ๒๑๕๐๔๑๑	พบคนโดยตรง พบชายไทย จำนวน ๑ คน ไม่ทราบชื่อ อาศัยอยู่ บ้านโป่งเหนือ เข้ามาในเขตอุทยานเพื่อเก็บหาของป่า ดำเนินการตรวจค้นตักเตือนด้วยวาจาและให้ออกจาก พื้นที่	



ประมวลภาพการลาดตระเวน  
อุทยานแห่งชาติตอยหลวง  
ประจำเดือน มีนาคม ๒๕๖๕



วันที่/ชุดลาดตระเวน/พิกัด	รายละเอียดภาพ	ภาพถ่าย
วันที่ ๖ มี.ค. ๒๐๒๒ ชื่อชุดลาดตระเวน ทาน้ำ พิกัด ๕๗๗๖๘๐ , ๒๑๓๙๒๕๐	ของป่า พบรอยตัดต้นไม้ ความโต ๕๓ เซนติเมตร เพื่อเอารังไข่มดแดง(รังสัตว์) สภาพค่อนข้างใหม่ และได้ดำเนินการเก็บข้อมูลปัจจัยคุกคาม	
วันที่ ๒๑ มี.ค. ๒๐๒๒ ชื่อชุดลาดตระเวน ทุ่งมาน พิกัด ๕๖๐๕๐๐ , ๒๑๓๗๐๖๑	พบร่องรอยคน พบร่องรอยคน(กองไฟ) สภาพใหม่ (<๑ สัปดาห์) จำนวน ๑ จุด ดำเนินการทำลาย	
วันที่ ๑ มี.ค. ๒๐๒๒ ชื่อชุดลาดตระเวน จำปาทอง พิกัด ๕๗๘๙๖๘ , ๒๑๒๓๗๖๔	ยานพาหนะ พบรถจักรยานยนต์ Honda ดริม ไม่ติดป้ายทะเบียน จำนวน ๒ คัน และได้ดำเนินการเก็บข้อมูลปัจจัยคุกคาม	
วันที่ ๑ มี.ค. ๒๐๒๒ ชื่อชุดลาดตระเวน จำปาทอง พิกัด ๕๘๑๒๖๐ , ๒๑๒๒๘๙๐	การทำไม้ พบรอยตัดต้นไม้ยางเหียง เหลือแต่ตอ ความโต ๑๘๐ เซนติเมตร และได้ดำเนินการเก็บข้อมูลปัจจัยคุกคาม	



# ประมวลภาพการลาดตระเวน อุทยานแห่งชาติดอยหลวง ประจำเดือน มีนาคม ๒๕๖๕



วันที่/ชุดลาดตระเวน/พิกัด	รายละเอียดภาพ	ภาพถ่าย
วันที่ ๘ มี.ค. ๒๐๒๒ ชื่อชุดลาดตระเวน ห้วยทราย พิกัด ๕๖๑๐๐๙ , ๒๑๓๙๙๖๔	พบคนโดยตรง พบชายจำนวน ๑ คน พร้อมปืนลูกซองยาว ขนาด ๑๒ และรถจักรยานยนต์ ดำเนินการจับกุม พบซากกระรอก หลากสีจำนวน ๒ ซาก ส่งดำเนินคดี สภ.เวียงป่าเป้า ปจว. ข้อที่ ๒ เวลา ๐๒.๐๐ น. คดีอาญาที่ ๗๔/๖๕ ยึด ทรัพย์สินที่ ๔๓/๖๕	
วันที่ ๒๒ มี.ค. ๒๐๒๒ ชื่อชุดลาดตระเวน ผาวี พิกัด ๕๗๐๐๖๔ , ๒๑๕๑๕๗๓	อาวุธและอุปกรณ์การกระ ทำผิด พบปลอกกระสุนลูกซอง สีเขียว เบอร์๑๒ ยี่ห้อไทยอาม สภาพค่อนข้างใหม่ และได้ดำเนินการทำลาย	
วันที่ ๖ มี.ค. ๒๐๒๒ ชื่อชุดลาดตระเวน วังแก้ว พิกัด ๕๖๗๙๙๒ , ๒๑๓๙๐๔๔	สัตว์เลี้ยง พบวัว จำนวน ๑๐ ตัว ไม่พบคนเลี้ยงวัว และได้ดำเนิน การเก็บข้อมูลปัจจัยคุกคาม	
วันที่ ๑๘ มี.ค. ๒๐๒๒ ชื่อชุดลาดตระเวน ห้วยทราย พิกัด ๕๕๗๓๑๒ , ๒๑๔๘๐๔๙	พบร่องรอยคน พบรอยการตอกทอยตีผึ้ง ลักษณะการตีทอยเป็นเหล็ก ดาบ ไม่สามารถทำลายได้ เนื่องจากเหล็กติดเนื้อไม้ คาด ว่าประมาณ ๒ ปี ตรวจพบห้องที่บ้านทุ่งห้า ม.๒ ต.สัน สลี อ.เวียงป่าเป้า จ.เชียงราย	



ประมวลภาพการลาดตระเวน  
อุทยานแห่งชาติดอยหลวง  
ประจำเดือน มีนาคม ๒๕๖๕



วันที่/ชุดลาดตระเวน/พิกัด	รายละเอียดภาพ	ภาพถ่าย
วันที่ ๗ มี.ค. ๒๐๒๒ ชื่อชุดลาดตระเวน ทุ่งมาน พิกัด ๕๖๑๒๗๐ , ๒๑๓๑๘๖๑	การทำไม้ พบร่องรอยการตัดไม้ท่อน(ต้นเต็ง) โต ๔๐ เซนติเมตร ยาว ๒๐๐ เซนติเมตร สภาพใหม่(<๑ สัปดาห์) จำนวน ๑ ท่อน ดำเนินการเก็บข้อมูลปัจจัยคุกคาม	
วันที่ ๕ มี.ค. ๒๐๒๒ ชื่อชุดลาดตระเวน จำป่าทอง พิกัด ๕๗๕๘๕๒ , ๒๑๒๗๗๓๘	การทำไม้ พบรอยถากไม้สนเขา และเผาต้นสนเขา สภาพค่อนข้าง ใหม่ และได้ดำเนินการเก็บข้อมูลปัจจัยคุกคาม	
วันที่ ๒๐ มี.ค. ๒๐๒๒ ชื่อชุดลาดตระเวน จำป่าทอง พิกัด ๕๘๒๖๒๕ , ๒๑๑๗๙๖๐	อาวุธและอุปกรณ์การกระ ทำผิด พบปลอกกระสุนลูกซอง เบอร์๑๒ สีเขียว ไม่ทราบยี่ห้อ สภาพค่อนข้างใหม่(<๑ สัปดาห์) จำนวน ๑ ปลอก ดำเนินการทำลาย	



# สรุปผลงานลาดตระเวน อุทยานแห่งชาติดอยหลวง ประจำเดือน มีนาคม ๒๕๖๕



## สรุปผลการดำเนินงาน

จากผลการดำเนินงานข้างต้นสามารถสรุปผลได้ดังนี้

๑. ในพื้นที่อุทยานแห่งชาติดอยหลวงยังคงมีภัยคุกคาม จากการปศุสัตว์ ทำไม้ และล่าสัตว์ อยู่ในพื้นที่ อำเภอวังเหนือ จังหวัดลำปาง เขตรับผิดชอบของหน่วยพิทักษ์แห่งชาติดอยหลวง ที่ ๑ (วังแก้ว)
๒. ในพื้นที่อุทยานแห่งชาติดอยหลวงยังคงมีภัยคุกคาม จากการล่าสัตว์ อยู่ในพื้นที่ อำเภอเวียงป่าเป้า จังหวัดเชียงราย เขตรับผิดชอบของหน่วยพิทักษ์อุทยานแห่งชาติดอยหลวงที่ ๓ (ห้วยทราย)
๓. ในพื้นที่อุทยานแห่งชาติดอยหลวงยังคงมีภัยคุกคาม จากการล่าสัตว์ และทำไม้ อยู่ในพื้นที่ อำเภอเมือง จังหวัดพะเยา เขตรับผิดชอบของหน่วยพิทักษ์อุทยานแห่งชาติดอยหลวงที่ ๖ (จำปาทอง)
๔. ในพื้นที่อุทยานแห่งชาติดอยหลวงยังคงมีภัยคุกคาม จากการทำไม้ ล่าสัตว์ และเก็บหาของป่า อยู่ในพื้นที่ อำเภอวังเหนือ จังหวัดลำปาง เขตรับผิดชอบของหน่วยพิทักษ์อุทยานแห่งชาติดอยหลวงที่ ๘ (ทุ่งม่าน)

## ปัญหาและอุปสรรค

๑. เนื่องจากพื้นที่สูงชัน เป็นเนินเขาสูง ทำให้เจ้าหน้าที่ไม่สามารถเข้าไปสำรวจ ทัวถึงได้

## ข้อเสนอแนะ

๑. ตั้งจุดสกัดเพิ่มเติมในพื้นที่เสี่ยงต่อการลักลอบกระทำผิด
๒. สร้างขวัญและกำลังใจตลอดจนสวัสดิการให้กับเจ้าหน้าที่ผู้ปฏิบัติงาน

## แผนการลาดตระเวนในเดือนต่อไป

๑. เจ้าหน้าที่ผู้เกี่ยวข้อง ได้มีการประชุมวางแผนการเดินลาดตระเวนในพื้นที่เสี่ยง ในวันที่ ๑ เมษายน ๒๕๖๕

(ลงชื่อ) ..... *สมฤทธิ กิตติมา* ..... ผู้จัดทำรายงาน  
( นายสมฤทธิ กิตติมา )  
วันที่ ๑ เมษายน ๒๕๖๕

(ลงชื่อ) ..... *สมฤทธิ กิตติมา* ..... ผู้ตรวจรายงาน  
( นายณพพร ประทุมเหง้า )  
หัวหน้าอุทยานแห่งชาติดอยหลวง