



รายงานลาดตระเวนเชิงคุณภาพในพื้นที่อนุรักษ์

อุทยานแห่งชาติดอยหลวง
Doi Luang National Park

ประจำเดือน เมษายน ๒๕๖๖



รายงานผลการลาดตระเวน อุทยานแห่งชาติดอยหลวง ประจำเดือน เมษายน ๒๕๖๖



จำนวนชุดลาดตระเวน ๑๐ ชุด จำนวนครั้งในการลาดตระเวน ๙๙ ครั้ง จำนวนวันในการลาดตระเวน ๑๔๕ วัน
รวมระยะทางในการลาดตระเวนทั้งหมด ๓,๗๙๙.๑๑ กิโลเมตร

ทีมที่	ชื่อชุดลาดตระเวน	ระหว่างวันที่	จำนวนครั้ง	จำนวนวัน	ระยะทางการลาดตระเวน (กม.)			
					เดินเท้า	รถยนต์	ทางน้ำ	อากาศ
๑	จำปาทอง		๗	๑๔	๕๕	๓๐๒	๐	๐
๒	ทุ่งม่าน		๑๑	๑๖	๘๗	๓๒๑	๐	๐
๓	ทำน้ำ		๙	๑๔	๗๙	๑๘๐	๐	๐
๔	ปางอ้อย		๘	๑๕	๖๙	๑๖๓	๐	๐
๕	ผาวี		๑๔	๑๕	๗๔	๒๐๖	๐	๐
๖	วังแก้ว		๑๒	๑๔	๗๓	๔๓๔	๐	๐
๗	สันกลาง		๑๐	๑๔	๘๗	๑๗๙	๐	๐
๘	สายตรวจ สาย ๑		๘	๑๕	๖๒	๕๔๘	๐	๐
๙	สายตรวจ สาย ๒		๑๒	๑๔	๗๕	๔๗๐	๐	๐
๑๐	ห้วยทราย		๘	๑๔	๗๔	๒๖๒	๐	๐
ผลรวม			๙๙	๑๔๕	๗๓๔	๓,๐๖๕	๐	๐

กราฟแสดงจำนวนวัน และระยะทางในการลาดตระเวน

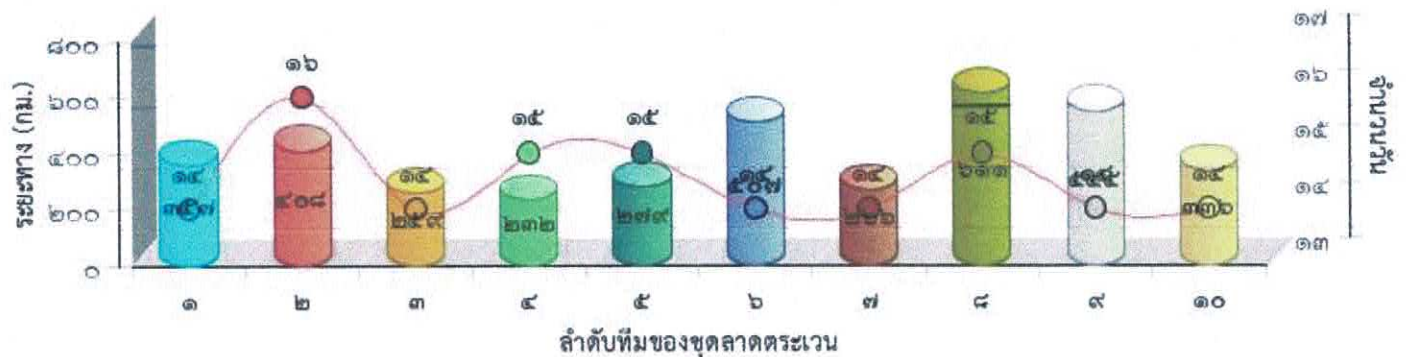



แผนที่แสดงความเข้มข้นของการลาดตระเวน
อุทยานแห่งชาติดอยหลวง
ประจำเดือน เมษายน ๒๕๖๖

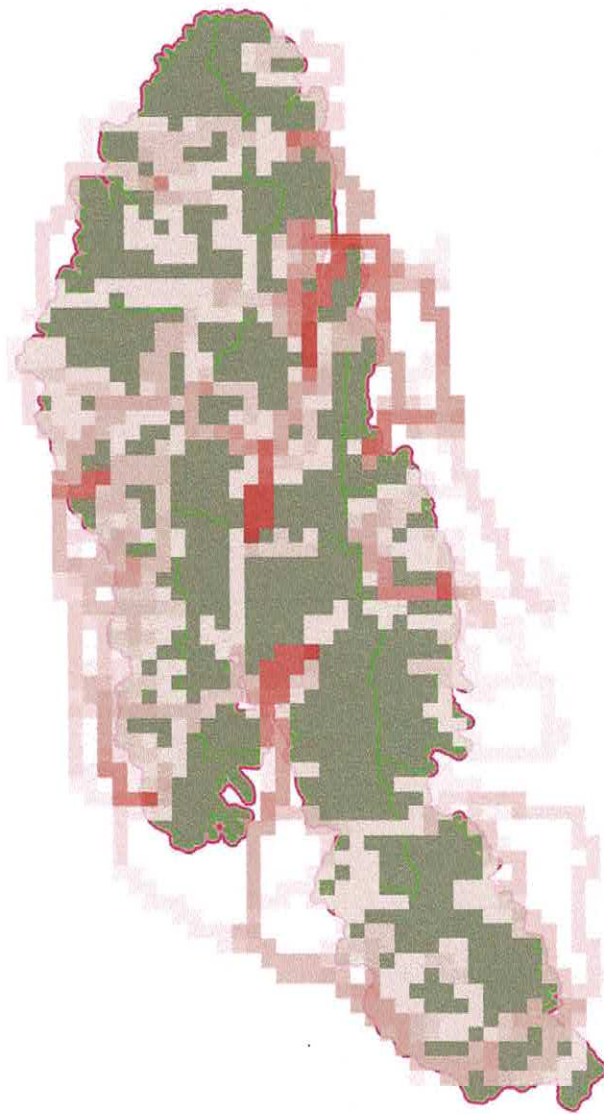



แผนที่แสดงเส้นทางการลาดตระเวน
อุทยานแห่งชาติตอยหลวง
ประจำเดือน เมษายน ๒๕๖๖

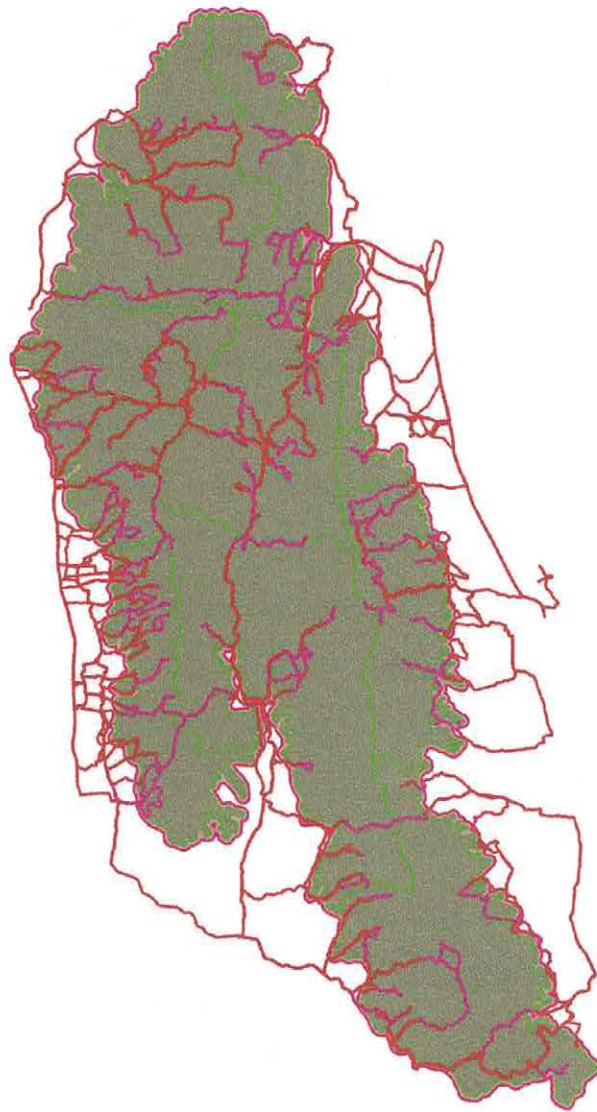



แผนที่แสดงการกระจายของสัตว์ป่า อุทยานแห่งชาติดอยหลวง ประจำเดือน เมษายน ๒๕๖๖



ไก่ป่า



อีเห็นข้างลาย



นกยูง



กบทูต



ตะกวด



ไก่ฟ้าหลังเทา



หมูป่า



แก้ง



กระรอก

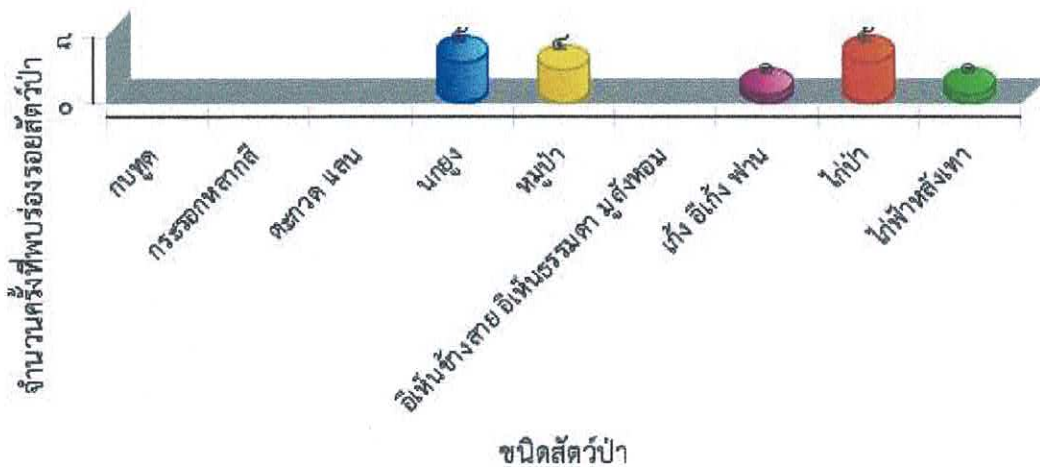



ตารางสรุปการพบปัจจัยคุกคาม
อุทยานแห่งชาติดอยหลวง
ประจำเดือน เมษายน ๒๕๖๖



ปัจจัยคุกคาม	ชุดลาดตระเวน	พิกัด X	พิกัด Y	รายละเอียดของปัจจัยคุกคาม	การจัดการ	สถานที่
การล่า	จำป่าทอง	๕๗๓๖๐๐	๒๑๑๕๘๗๐	พบปลอกกระสุนลูกซอง สีแดง สภาพเก่า จำนวน ๑ ปลอก จึงได้ดำเนินการทำลาย	ทำลาย	ในพื้นที่
		๕๗๔๐๕๐	๒๑๑๖๙๗๔	พบรอยขนนก ไม่ทราบชนิด จำนวน ๑ กอง จึงได้ดำเนินการเก็บข้อมูลปัจจัยคุกคาม	สังเกตการณ์	ในพื้นที่
		๕๗๕๙๐๓	๒๑๑๒๙๗๘	พบปลอกกระสุนลูกซอง สีแดง สภาพเก่า ไม่ทราบยี่ห้อ จำนวน ๑ ปลอก จึงได้ดำเนินการทำลาย	ทำลาย	ในพื้นที่
	ทุ่งม่าน	๕๕๙๓๙๑	๒๑๒๘๒๘๑	พบปลอกกระสุนลูกซอง สีแดง สภาพเก่า จำนวน ๑ ปลอก ไม่ทราบ ยี่ห้อ จึงได้ดำเนินการทำลาย	ทำลาย	ในพื้นที่
		๕๖๐๖๔๖	๒๑๓๐๖๕๘	พบปลอกกระสุนลูกซอง สีแดง สภาพเก่า ไม่ทราบ ยี่ห้อ จำนวน ๑ ปลอก จึงได้ดำเนินการทำลาย	ทำลาย	ในพื้นที่
	ทำน้ำ	๕๗๓๐๑๐	๒๑๔๖๖๕๙	พบปลอกกระสุนลูกซอง สีแดง ไม่ทราบยี่ห้อ สภาพเก่า จำนวน ๑ ปลอก จึงได้ดำเนินการทำลาย	เก็บกลับ	ในพื้นที่
				พบปางพักพราน สภาพเก่า จึงได้ดำเนินการทำลาย	ทำลาย	ในพื้นที่
	ปางอ้อย	๕๖๔๗๙๔	๒๑๗๒๓๐๔	พบปลอกกระสุนปืนลูกซอง วิชิว สภาพเก่า ไม่ทราบยี่ห้อ จำนวน ๑ ปลอก จึงได้ดำเนินการทำลาย	ทำลาย	ในพื้นที่
		๕๖๔๙๔๗	๒๑๖๐๕๙๒	พบปลอกกระสุนปืนลูกซอง สีแดง สภาพเก่า ไม่ทราบยี่ห้อ จำนวน ๑ ปลอก จึงได้ดำเนินการทำลาย	เก็บกลับ	ในพื้นที่
		๕๖๕๙๖๒	๒๑๖๐๖๙๔	พบห้างดักสัตว์ สภาพไม่เก่านัก จึงได้ดำเนินการทำลาย	ทำลาย	ในพื้นที่
	วังแก้ว	๕๖๙๑๐๔	๒๑๓๔๗๑๙	พบปลอกกระสุนลูกซอง สีแดง สภาพเก่า ไม่ทราบยี่ห้อ จำนวน ๑ ปลอก จึงได้ดำเนินการทำลาย	ทำลาย	ในพื้นที่
	สันกลาง	๕๖๗๑๘๕	๒๑๖๐๘๒๙	พบซุ่มดักยิงสัตว์ สภาพไม่เก่านัก จึงได้ดำเนินการทำลาย	ทำลาย	ในพื้นที่
		๕๖๗๘๗๔	๒๑๕๙๕๓๘	พบขนนกไม่ทราบชนิด ถูกถอนกองอยู่ สภาพใหม่ จึงได้ดำเนินการเก็บข้อมูลปัจจัยคุกคาม	ทำลาย	ในพื้นที่



ตารางสรุปการพบปัจจัยคุกคาม อุทยานแห่งชาติดอยหลวง ประจำเดือน เมษายน ๒๕๖๖



ปัจจัยคุกคาม	ชุดลาดตระเวน	พิกัด X	พิกัด Y	รายละเอียดของปัจจัยคุกคาม	การจัดการ	สถานที่	
		๕๖๙๘๗๗	๒๑๒๘๓๒๗	พบจุดไฟไหม้ จึงเข้าทำการดับไฟ		ในพื้นที่	
		๕๗๓๒๔๘	๒๑๒๒๕๖๕	พบจุดไฟไหม้ จึงเข้าทำการดับ		ในพื้นที่	
		๕๗๓๔๙๓	๒๑๒๐๓๕๙	พบจุดไฟป่า จึงเข้าทำการดับไฟ		ในพื้นที่	
	สันกลาง		๕๖๕๕๒๑	๒๑๖๐๗๓๗	พบไฟป่า จึงเข้าดับไฟ		ในพื้นที่
			๕๖๖๒๔๒	๒๑๗๒๑๓๖	พบไฟป่า จึงเข้าทำการดับไฟ		ในพื้นที่
			๕๖๖๕๕๓	๒๑๖๙๗๕๒	พบไฟป่า จึงเข้าทำการดับไฟ		ในพื้นที่
			๕๖๖๗๕๘	๒๑๗๕๕๖๘	พบไฟป่า จึงเข้าทำการดับไฟ		ในพื้นที่
			๕๖๗๐๓๔	๒๑๕๙๒๐๑	พบไฟป่าจึงเข้าทำการดับไฟ		ในพื้นที่
			๕๖๗๑๐๙	๒๑๗๒๑๔๗	พบไฟป่าจึงเข้าทำการดับไฟ		ในพื้นที่
			๕๖๗๕๙๒	๒๑๖๓๓๖๔	ไฟป่า จึงเข้าทำการดับไฟป่า		ในพื้นที่
			๕๖๗๘๗๐	๒๑๖๐๓๕๑	พบไฟป่าจึงเข้าทำการดับไฟ		ในพื้นที่
			๕๖๘๕๗๔	๒๑๖๔๗๖๕	พบไฟป่า จึงเข้าทำการดับไฟ		ในพื้นที่
			๕๖๘๖๒๗	๒๑๖๒๘๕๓	พบไฟป่าจึงเข้าทำการดับไฟ		ในพื้นที่
			๕๖๘๖๒๔	๒๑๕๕๒๑๘	พบไฟป่าจึงทำการเข้าดับไฟ		ในพื้นที่
			๕๗๐๒๕๖	๒๑๖๔๕๒๔	พบไฟป่าจึงเข้าทำการดับไฟ		ในพื้นที่
			๕๗๐๓๗๕	๒๑๕๕๔๗๕	พบไฟป่าจึงทำการดับไฟ		ในพื้นที่
			สายตรวจ สาย ๑		๕๖๔๑๕๖	๒๑๕๑๓๙๔	พบไฟป่า จึงได้ดำเนินการดับไฟป่า
	๕๖๗๓๖๖	๒๑๕๙๒๙๖			พบไฟไหม้ป่า จึงได้ดำเนินการดับไฟ		ในพื้นที่
	๕๖๗๘๘๕	๒๑๖๐๒๕๒			พบไฟไหม้ป่า จึงได้ดำเนินการดับไฟ		ในพื้นที่
	๕๖๘๘๗๓	๒๑๕๒๔๐๔			พบไฟไหม้ป่า จึงได้ดำเนินการดับไฟป่า		ในพื้นที่
	๕๖๘๙๖๔	๒๑๖๐๔๘๓			พบไฟป่า จึงได้ดำเนินการดับไฟป่า		ในพื้นที่
	๕๖๙๔๑๖	๒๑๖๒๙๖๑			พบไฟป่า จึงได้ดำเนินการดับไฟป่า		ในพื้นที่
	๕๖๙๔๗๑	๒๑๕๓๙๙๔			พบไฟไหม้ป่า จึงได้ดำเนินการดับไฟป่า		ในพื้นที่
	๕๗๐๙๒๘	๒๑๕๗๔๒๒			พบไฟป่า จึงได้ดำเนินการดับไฟป่า		ในพื้นที่
	๕๗๑๘๕๖	๒๑๕๗๖๖๕			พบไฟป่า จึงได้ดำเนินการดับไฟ		ในพื้นที่
	๕๗๒๐๒๑	๒๑๕๘๒๒๕			พบไฟป่า จึงได้ดำเนินการดับไฟป่า		ในพื้นที่
	๕๗๒๐๕๑	๒๑๕๗๕๓๗			พบไฟป่า จึงได้ดำเนินการดับไฟป่า		ในพื้นที่
	๕๗๓๓๒๑	๒๑๔๙๔๗๔			พบไฟป่า จึงได้ดำเนินการดับไฟป่า		ในพื้นที่
	สายตรวจ สาย ๒				๕๖๗๙๔๙	๒๑๖๐๔๕๘	พบไฟไหม้ป่า จึงได้ดำเนินการดับไฟป่า
			๕๖๘๒๔๐	๒๑๕๘๕๑๔	พบไฟป่า จึงได้ดำเนินการดับไฟป่า		ในพื้นที่
๕๖๘๗๕๗			๒๑๖๒๗๘๖	พบไฟป่า จึงได้ดำเนินการดับไฟป่า		ในพื้นที่	
๕๗๑๙๙๒			๒๑๕๗๗๕๔	พบไฟไหม้ป่า จึงได้ดำเนินการดับไฟป่า		ในพื้นที่	



ตารางสรุปการพบปัจจัยคุกคาม
อุทยานแห่งชาติดอยหลวง
ประจำเดือน เมษายน ๒๕๖๖



ปัจจัยคุกคาม	จุดลาดตระเวน	พิกัด X	พิกัด Y	รายละเอียดของปัจจัยคุกคาม	การจัดการ	สถานที่
		๕๗๒๕๘๖	๒๑๔๕๓๖๔	พบไฟฟ้า จึงได้ดำเนินดับไฟฟ้า		ในพื้นที่
		๕๗๒๖๕๐	๒๑๕๐๒๕๓	พบไฟฟ้า จึงได้ดำเนินการดับไฟฟ้า		ในพื้นที่
ไม้ทราบ	ทุ่งม่าน	๕๖๐๔๙๔	๒๑๒๙๔๐๘	พบร่องรอยการก่อองไฟ สภาพค่อนข้างใหม่ จำนวน ๑ กอง จึงได้ดำเนินการเก็บข้อมูลปัจจัยคุกคาม	ทำลาย	ในพื้นที่
	ทำน้ำ	๕๗๗๑๕๓	๒๑๓๘๖๐๘	พบกองไฟสภาพเก่า จึงได้ดำเนินการทำลาย	ทำลาย	ในพื้นที่
	ห้วยทราย	๕๕๙๙๗๒	๒๑๔๔๑๑๑	พบรถจักรยานยนต์ฮอนด้า สีแดงไม่ติดป้ายทะเบียน จำนวน ๑ คัน จึงได้ดำเนินการเก็บข้อมูลปัจจัยคุกคาม	สังเกตการณ์	ในพื้นที่



การกระจายของปัจจัยคุกคาม อุทยานแห่งชาติดอยหลวง ประจำเดือน เมษายน ๒๕๖๖



การบุกรุกแผ้วถาง



การล่า

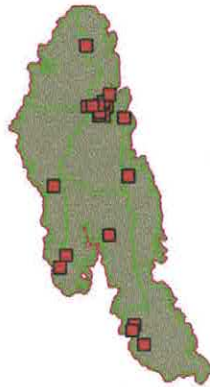

การจับสัตว์น้ำ



การทำไม้



การเลี้ยงปศุสัตว์



อื่นๆ



การเก็บหาของป่า

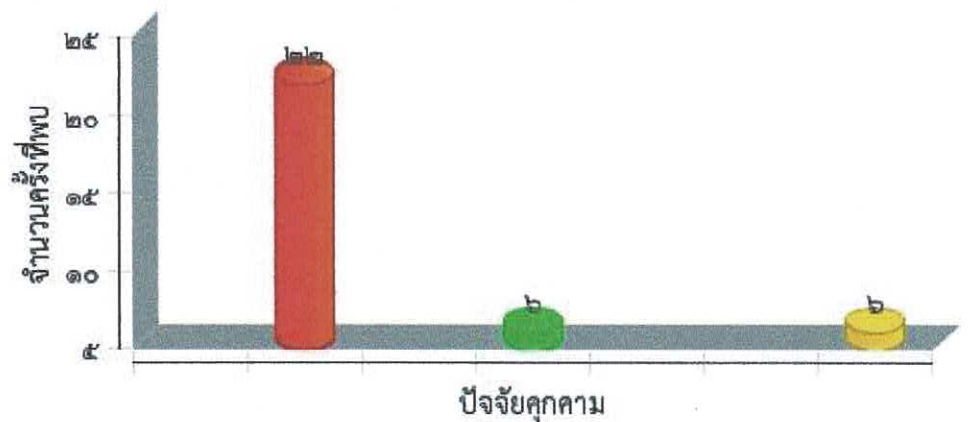



แผนที่การกระจายของปัจจัยนิเวศ
อุทยานแห่งชาติดอยหลวง
ประจำเดือน เมษายน ๒๕๖๖



ต้นไทร/ไม้ผลที่เป็นอาหารสัตว์ป่า



โป่งดิน/โป่งน้ำ



รังผึ้ง

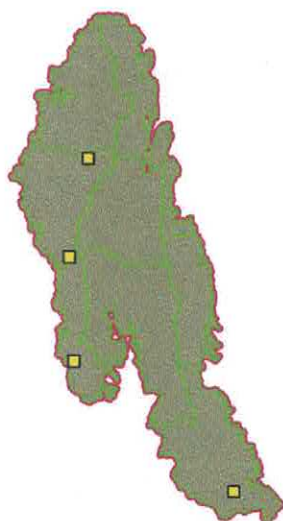

แหล่งน้ำ/ตาน้ำ





ตารางสรุปการพบปัจจัยนิเวศ
อุทยานแห่งชาติดอยหลวง
ประจำเดือน เมษายน ๒๕๖๖



ปัจจัยนิเวศ	พิกัด X	พิกัด Y	รายละเอียดปัจจัยนิเวศ	สถานะ
พืชอาหารสัตว์	๕๖๙๓๐๔	๒๑๓๔๗๙๗	พบต้นมะไฟ มีผล แต่ยังไม่สุก จึงได้ดำเนินการเก็บข้อมูลปัจจัยนิเวศ	
	๕๗๗๑๖๘	๒๑๑๑๔๒๘	พบต้นมะเดื่อ ความโต ๗๕ เซนติเมตร ความสูง ๑๐ เมตร จึงได้ดำเนินการเก็บข้อมูลปัจจัยนิเวศ	
	๕๗๘๑๒๐	๒๑๑๕๒๙๑	พบต้นมะเดื่อ มีผล พบร่องรอยการเข้าใช้ประโยชน์โดยการตกกินของกระรอก และหนูทองขาว	
	๕๘๐๓๘๔	๒๑๒๐๓๘๔	พบต้นมะเดื่อ ความโต ๗๕ เซนติเมตร ความสูง ๑๐ เมตร จึงได้ดำเนินการเก็บข้อมูลปัจจัยนิเวศ	
รังผึ้ง	๕๕๘๒๘๕	๒๑๔๔๖๔๐	พบรังผึ้งโพรง จำนวน ๑ รัง จึงได้ดำเนินการเก็บข้อมูลปัจจัยนิเวศ	มีการใช้อยู่/มีสัตว์ใช้ประโยชน์
	๕๕๘๘๔๙	๒๑๒๙๔๕๓	พบรังผึ้งโพรง จำนวน ๑ รัง จึงได้ดำเนินการเก็บข้อมูลปัจจัยนิเวศ	มีการใช้อยู่/มีสัตว์ใช้ประโยชน์
	๕๖๑๑๑๙	๒๑๕๘๙๖๔	พบรังผึ้งโพรง จำนวน ๑ รัง จึงได้ดำเนินการเก็บข้อมูลปัจจัยนิเวศ	มีการใช้อยู่/มีสัตว์ใช้ประโยชน์
	๕๘๒๐๐๙	๒๑๑๐๐๘๙	พบรังชันณรงค์ จำนวน ๑ รัง จึงได้ดำเนินการเก็บข้อมูลปัจจัยนิเวศ	มีการใช้อยู่/มีสัตว์ใช้ประโยชน์



ประมวลภาพการลาดตระเวน
อุทยานแห่งชาติดอยหลวง
ประจำเดือน เมษายน ๒๕๖๖



วันที่/ชุดลาดตระเวน/พิกัด	รายละเอียดภาพ	ภาพถ่าย
วันที่ ๑ เม.ย. ๒๐๒๓ ชื่อชุดลาดตระเวน สายตรวจ สาย ๒ พิกัด ๕๗๒๖๕๐ , ๒๑๕๐๒๕๓	ไฟ พบไฟป่า จึงได้ดำเนินการดับไฟป่า	
วันที่ ๖ เม.ย. ๒๐๒๓ ชื่อชุดลาดตระเวน สายตรวจ สาย ๑ พิกัด ๕๖๘๙๖๔ , ๒๑๖๐๔๘๓	ไฟ พบไฟป่า จึงได้ดำเนินการดับไฟป่า	
วันที่ ๖ เม.ย. ๒๐๒๓ ชื่อชุดลาดตระเวน สายตรวจ สาย ๒ พิกัด ๕๖๘๘๓๖ , ๒๑๖๐๔๕๙	ขึ้นส่วน พบร่องรอยการถอนขนนก ไม่ทราบชนิด สภาพใหม่ จำนวน ๑ กอง จึงได้ดำเนินการเก็บข้อมูลปัจจัยคุกคาม	
วันที่ ๘ เม.ย. ๒๐๒๓ ชื่อชุดลาดตระเวน สายตรวจ สาย ๑ พิกัด ๕๖๗๓๖๖ , ๒๑๕๙๒๙๖	ไฟ พบไฟไหม้ป่า จึงได้ดำเนินการดับไฟ	



ประมวลภาพการลาดตระเวน
อุทยานแห่งชาติตอยหลวง
ประจำเดือน เมษายน ๒๕๖๖



วันที่/ชุดลาดตระเวน/พิกัด	รายละเอียดภาพ	ภาพถ่าย
วันที่ ๓ เม.ย. ๒๐๒๓ ชื่อชุดลาดตระเวน ปางออย พิกัด ๕๖๕๒๔๗ , ๒๑๖๒๓๘๗	ไฟ ดำเนินการทำแนวกันไฟและทำการดับไฟ	
วันที่ ๒๕ เม.ย. ๒๐๒๓ ชื่อชุดลาดตระเวน ทุ่งมาน พิกัด ๕๕๕๔๗๖ , ๒๑๒๘๐๖๕	ของป่า พบร่องรอยการสืบเจาะ เอร่ารังผึ้งโพรง สภาพค่อนข้างใหม่ จึงได้ดำเนินการเก็บข้อมูลปัจจัยคุกคาม	
วันที่ ๘ เม.ย. ๒๐๒๓ ชื่อชุดลาดตระเวน สายตรวจ สาย ๒ พิกัด ๕๖๗๔๓๒ , ๒๑๕๙๓๓๐	ปางพัก/ห้าง พบปางพักพราน สภาพไม่เก่ามาก จึงได้ดำเนินการทำลาย	
วันที่ ๑ เม.ย. ๒๐๒๓ ชื่อชุดลาดตระเวน สายตรวจ สาย ๑ พิกัด ๕๗๐๙๒๘ , ๒๑๕๗๔๒๒	ไฟ พบไฟป่า จึงได้ดำเนินการดับไฟป่า	



ประมวลภาพการลาดตระเวน
อุทยานแห่งชาติดอยหลวง
ประจำเดือน เมษายน ๒๕๖๖



วันที่/ชุดลาดตระเวน/พิกัด	รายละเอียดภาพ	ภาพถ่าย
วันที่ ๒ เม.ย. ๒๐๒๓ ชื่อชุดลาดตระเวน สายตรวจ สาย ๒ พิกัด ๕๗๒๕๘๖ , ๒๑๔๕๓๖๔	ไฟ พบไฟป่า จึงได้ดำเนินดับไฟป่า	
วันที่ ๒๓ เม.ย. ๒๐๒๓ ชื่อชุดลาดตระเวน จำป่าทอง พิกัด ๕๘๕๘๔๒ , ๒๑๐๗๙๙๗	การทำไม้ พบร่องรอยการถากไม้สนเขา สภาพค่อนข้างใหม่ จึงได้ดำเนินการเก็บข้อมูลปัจจัยคุกคาม	
วันที่ ๒๓ เม.ย. ๒๐๒๓ ชื่อชุดลาดตระเวน จำป่าทอง พิกัด ๕๘๕๑๙๔ , ๒๑๐๗๘๓๐	พบร่องรอยคน พบรอยตีฝิ่ง สภาพใหม่ จึงได้ดำเนินการทำลาย	
วันที่ ๒๔ เม.ย. ๒๐๒๓ ชื่อชุดลาดตระเวน ปางออย พิกัด ๕๕๕๕๐๗ , ๒๑๖๔๒๕๒	ของป่า พบร่องรอยการหารังต่อ สภาพใหม่ จึงได้ดำเนินการเก็บข้อมูลปัจจัยคุกคาม	



สรุปผลงานลาดตระเวน อุทยานแห่งชาติดอยหลวง ประจำเดือน เมษายน ๒๕๖๖



สรุปผลการดำเนินงาน

จากผลการดำเนินงานข้างต้นสามารถสรุปผลได้ดังนี้

๑. ในพื้นที่อุทยานแห่งชาติดอยหลวงยังคงมีภัยคุกคาม จากการล่าสัตว์ อยู่ในพื้นที่ อำเภอวังเหนือ จังหวัดลำปาง เขตรับผิดชอบของหน่วยพิทักษ์แห่งชาติดอยหลวง ที่ ๑ (วังแก้ว)
๒. ในพื้นที่อุทยานแห่งชาติดอยหลวงยังคงมีภัยคุกคาม จากการล่าสัตว์ อยู่ในพื้นที่ อำเภอพาน จังหวัดเชียงราย เขตรับผิดชอบของหน่วยพิทักษ์อุทยานแห่งชาติดอยหลวง ที่ ๔ (สันกลาง)
๓. ในพื้นที่อุทยานแห่งชาติดอยหลวงยังคงมีภัยคุกคาม จากการเก็บหาของป่า และล่าสัตว์ อยู่ในพื้นที่ อำเภอวังเหนือ จังหวัดลำปาง เขตรับผิดชอบของหน่วยพิทักษ์อุทยานแห่งชาติดอยหลวง ที่ ๘ (ทุ่งม่าน)

ปัญหาและอุปสรรค

๑. เนื่องจากพื้นที่สูงชัน เป็นเนินเขาสูง ทำให้เจ้าหน้าที่ไม่สามารถเข้าไปสำรวจ ทัวถึงได้

ข้อเสนอแนะ

๑. ตั้งจุดสกัดเพิ่มเติมในพื้นที่เสี่ยงต่อการลักลอบกระทำผิด
๒. สร้างขวัญและกำลังใจตลอดจนสวัสดิการให้กับเจ้าหน้าที่ผู้ปฏิบัติงาน

แผนการลาดตระเวนในเดือนต่อไป

๑. เจ้าหน้าที่ผู้เกี่ยวข้อง ได้มีการประชุมวางแผนการเดินทางลาดตระเวนในพื้นที่เสี่ยง ในวันที่ ๑ พฤษภาคม ๒๕๖๖

(ลงชื่อ) สมฤทธิ กิติมา ผู้จัดทำรายงาน
(นายสมฤทธิ กิติมา)
วันที่ ๑ พฤษภาคม ๒๕๖๖

(ลงชื่อ) [Signature] ผู้ตรวจรายงาน
(นายนพพร ประทุมเหงา)
หัวหน้าอุทยานแห่งชาติดอยหลวง