



รายงานลาดตระเวนเชิงคุณภาพในพื้นที่อนุรักษ์

อุทยานแห่งชาติดอยหลวง
Doi Luang National Park

ประจำเดือน มกราคม ๒๕๖๕



รายงานผลการลาดตระเวน อุทยานแห่งชาติดอยหลวง ประจำเดือน มกราคม ๒๕๖๕



จำนวนชุดลาดตระเวน ๑๐ ชุด จำนวนครั้งในการลาดตระเวน ๘๐ ครั้ง จำนวนวันในการลาดตระเวน ๑๔๑ วัน
รวมระยะทางในการลาดตระเวนทั้งหมด ๓,๓๑๑.๕๘ กิโลเมตร

ทีมที่	ชื่อชุดลาดตระเวน	ระหว่างวันที่	จำนวนครั้ง	จำนวนวัน	ระยะทางการลาดตระเวน (กม.)			
					เดินเท้า	รถยนต์	ทางน้ำ	อากาศ
๑	จำปาทอง		๘	๑๔	๗๖	๕๙	๐	๐
๒	ทุ่งม่าน		๘	๑๕	๕๐	๑๙๐	๐	๐
๓	ทาน้ำ		๑๐	๑๔	๗๐	๑๗๖	๐	๐
๔	ปางอ้อย		๗	๑๔	๕๖	๒๒๔	๐	๐
๕	ผาวี		๗	๑๔	๓๕	๑๐๓	๐	๐
๖	วังแก้ว		๘	๑๔	๖๙	๒๒๖	๐	๐
๗	สันกลาง		๗	๑๔	๔๒	๒๘	๐	๐
๘	สายตรวจ สาย ๑		๘	๑๔	๕๐	๖๒๔	๐	๒๓๑
๙	สายตรวจ สาย ๒		๑๐	๑๔	๕๗	๔๔๘	๐	๑๗๓
๑๐	ห้วยทราย		๗	๑๔	๕๗	๒๖๗	๐	๐
ผลรวม			๘๐	๑๔๑	๕๖๓	๒,๓๔๕	๐	๔๐๔

กราฟแสดงจำนวนวัน และระยะทางในการลาดตระเวน

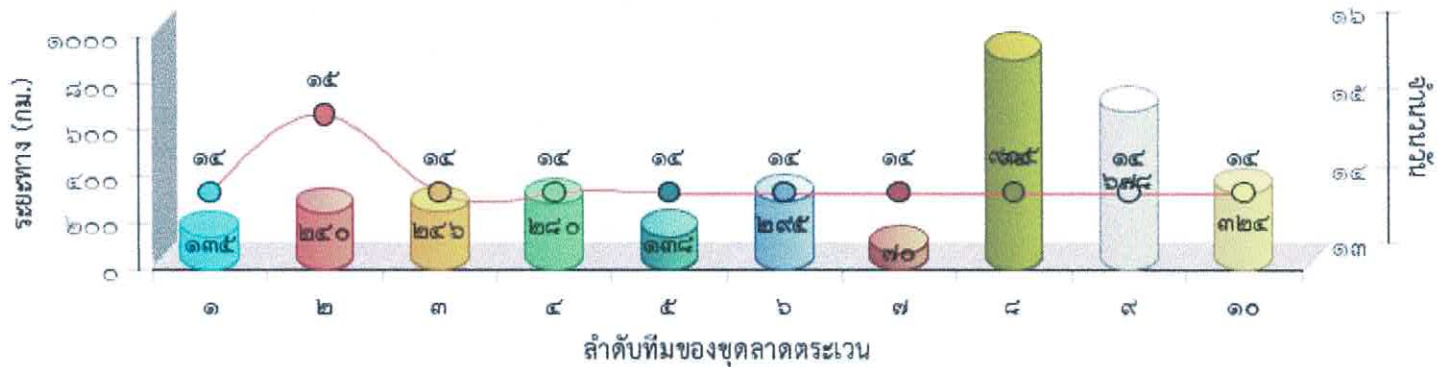



แผนที่แสดงความเข้มข้นของการลาดตระเวน
อุทยานแห่งชาติดอยหลวง
ประจำเดือน มกราคม ๒๕๖๕

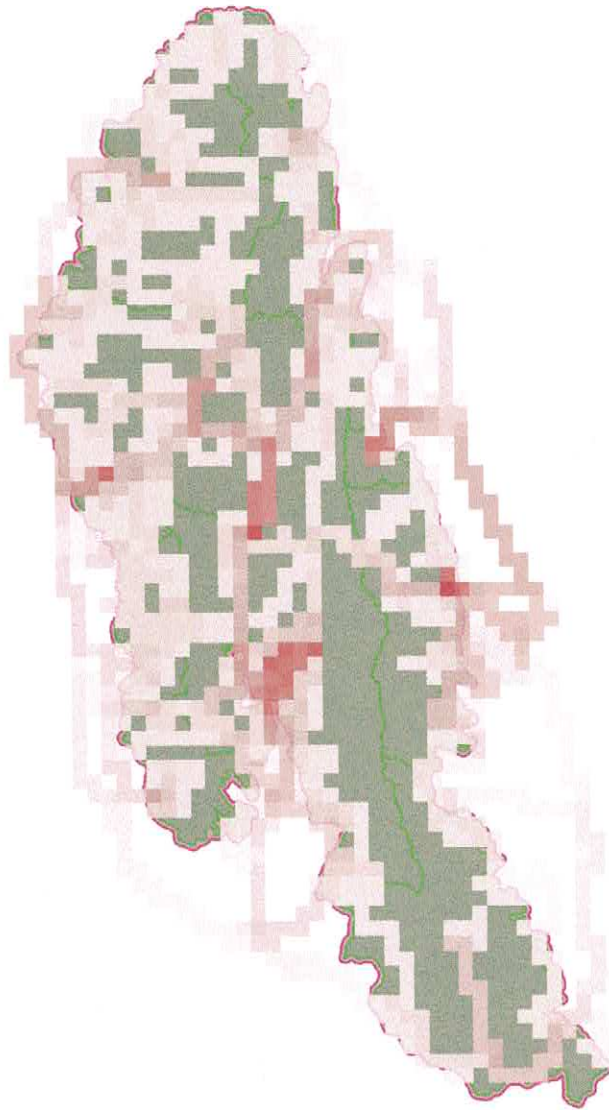



แผนที่แสดงเส้นทางการลาดตระเวน
อุทยานแห่งชาติดอยหลวง
ประจำเดือน มกราคม ๒๕๖๕

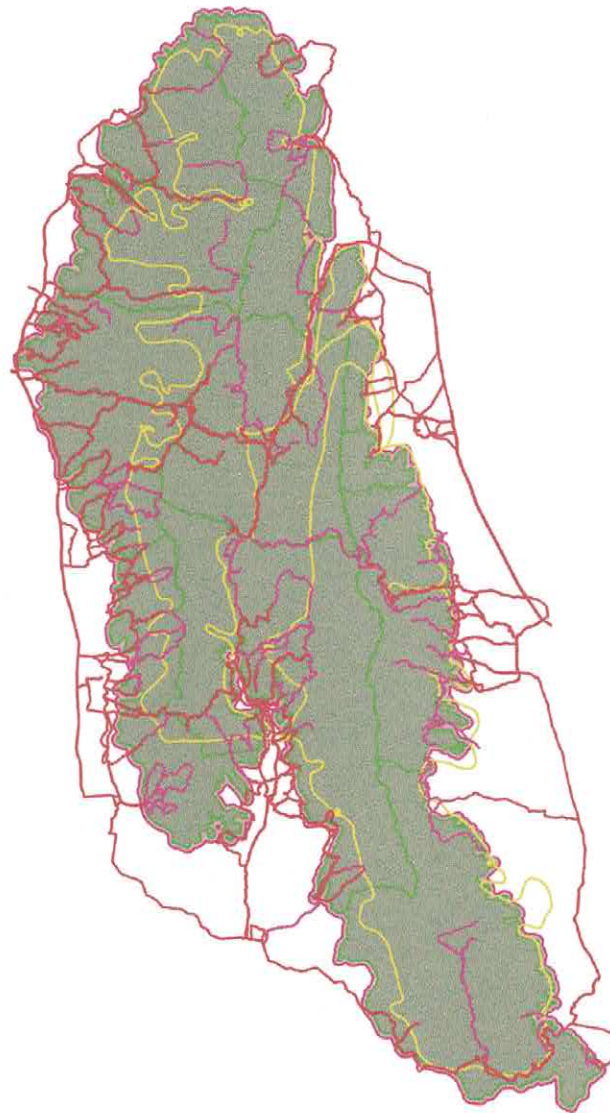



แผนที่แสดงการกระจายของสัตว์ป่า อุทยานแห่งชาติดอยหลวง ประจำเดือน มกราคม ๒๕๖๕



ไถ่ป่า



อีเห็นข้างลาย



นกยูง



กบทูต



ตะกวด



ไถ่ฟ้าหลังเทา



หมูป่า

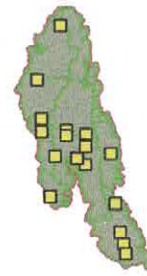

แก้ง



กระรอก

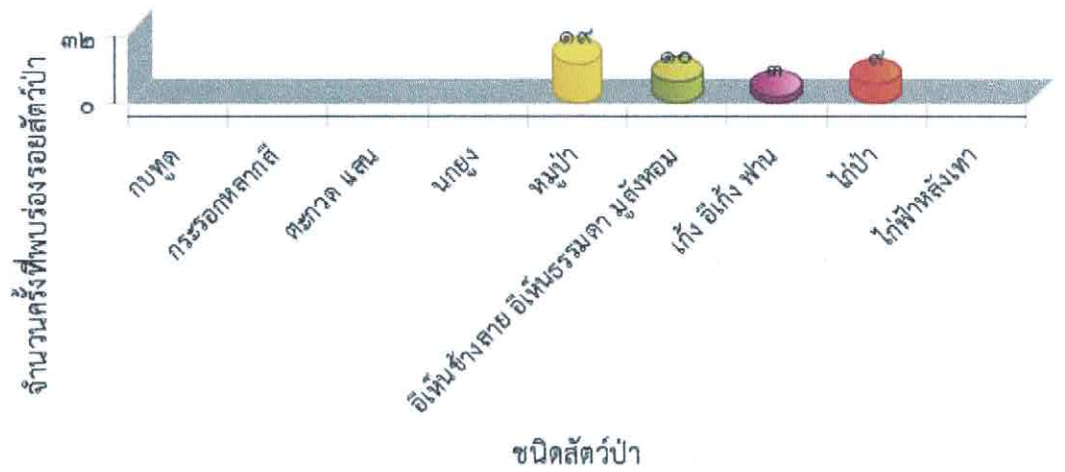



**ตารางสรุปการพบปัจจัยคุกคาม
อุทยานแห่งชาติดอยหลวง
ประจำเดือน มกราคม ๒๕๖๕**



ปัจจัยคุกคาม	ชุดลาดตระเวน	พิกัด X	พิกัด Y	รายละเอียดของปัจจัยคุกคาม	การจัดการ	สถานที่
การบุกรุกแผ้วถาง	สายตรวจ สาย ๑	๕๖๕๔๔๘	๒๑๖๗๒๖๕	แผนบิน ตรวจสอบบุกรุกแผ้วถาง และตัดไม้ และได้ดำเนินการเก็บข้อมูลปัจจัยคุกคาม		ในพื้นที่
การล่า	จำปาทอง	๕๗๗๒๙๕	๒๑๒๘๗๔๓	พบหางยิงสัตว์ป่า(แบบบนดิน) สภาพใหม่(<๑สัปดาห์) จำนวน ๑ จุด ดำเนินการทำลาย	ทำลาย	ในพื้นที่
		๕๗๘๙๐๐	๒๑๒๓๗๕๓	พบขุมตักยิงสัตว์ ขุมพักบนดิน สภาพค่อนข้างใหม่ และได้ดำเนินการทำลาย	ทำลาย	ในพื้นที่
		๕๗๙๘๓๘	๒๑๑๕๓๗๒	พบปางพักพราน สภาพใหม่(<๑สัปดาห์) จำนวน ๑ จุด ดำเนินการทำลาย	ทำลาย	ในพื้นที่
		๕๘๐๑๗๙	๒๑๑๖๘๒๕	พบปางพักพราน สภาพใหม่(<๑สัปดาห์) จำนวน ๑ จุด ดำเนินการทำลาย	ทำลาย	ในพื้นที่
		๕๘๔๒๒๙	๒๑๑๒๐๐๓	พบปลอกกระสุนลูกซอง เบอร์๑๒ ไม่ทราบยี่ห้อ สภาพค่อนข้างใหม่(<๑สัปดาห์) จำนวน ๑ ปลอก ดำเนินการเก็บกลับ	เก็บกลับ	ในพื้นที่
		๕๘๕๗๐๐	๒๑๐๙๔๑๖	พบปางพักพราน สภาพใหม่(<๑สัปดาห์) จำนวน ๑ จุด ดำเนินการทำลาย	ทำลาย	ในพื้นที่
		๕๘๘๑๘๘	๒๑๐๘๕๖๓	พบปลอกกระสุนลูกซอง เบอร์๑๒ สีน้ำเงิน ไม่ทราบยี่ห้อ สภาพเก่า (>๕สัปดาห์) จำนวน ๑ ปลอก ดำเนินการเก็บกลับ	เก็บกลับ	ในพื้นที่
ทุ่งมัน	๕๕๙๕๙๔	๒๑๒๕๘๗๖	พบร่องรอยการขุดรังตัวอ่อนเพื่อล่า สภาพใหม่ จำนวน ๒ จุด ดำเนินการเก็บข้อมูลปัจจัยคุกคาม	สังเกตการณ์	ในพื้นที่	
ทำน้ำ	๕๗๖๘๘๒	๒๑๓๘๕๖๖	พบซากนกเขาเขียว(เป็กนกพร้อมขน) จำนวน ๑ ตัว สภาพใหม่ (<๑ สัปดาห์) ดำเนินการเก็บข้อมูลปัจจัยคุกคาม	สังเกตการณ์	ในพื้นที่	



ตารางสรุปการพบปัจจัยคุกคาม
อุทยานแห่งชาติดอยหลวง
ประจำเดือน มกราคม ๒๕๖๕



ปัจจัยคุกคาม	ชุดลาดตระเวน	พิกัด X	พิกัด Y	รายละเอียดของปัจจัยคุกคาม	การจัดการ	สถานที่
				ดำเนินการจับกุมชายไทย พร้อมอาวุธปืนยาว(ไทยประดิษฐ์) ขนาดลำกล้อง ๐.๒๒ มิลลิเมตร พร่องเครื่องกระสุน จำนวน ๑ นัด ดำเนินการส่งตัวดำเนินคดี สภ.แม่สรวย ปจว.ขอ ๒ เวลละ ๑๒.๐๐ น. คดีอาญาที่ ๔๕/๖๕ ยึดทรัพย์สินที่ ๑๙/๖๕ วันที่๒๘ ม.ค. ๒๕๖๕		ในพื้นที่
		๕๕๗๖๓๒	๒๑๖๘๐๘๙	ดำเนินตรวจยึด อาวุธปืนยาว(ไทยประดิษฐ์) ขนาดลำกล้อง ๐.๒๒ มิลลิเมตร พร่องเครื่องกระสุน จำนวน ๑ นัด ดำเนินการส่งตัวดำเนินคดี สภ.แม่สรวย ปจว.ขอ ๒ เวลละ ๑๒.๐๐ น. คดีอาญาที่ ๔๕/๖๕ ยึดทรัพย์สินที่ ๑๙/๖๕ วันที่๒๘ ม.ค. ๒๕๖๕	ยึดของกลาง/ส่งคดี	ในพื้นที่
	ปางอ้อย	๕๕๘๑๑๙	๒๑๖๕๑๕๖	พบปลอกกระสุนลูกซอง เบอร์๑๒ สีน้ำเงิน ไม่ทราบยี่ห้อ สภาพเก่า(>๔ สัปดาห์) จำนวน ๑ ปลอก ดำเนินการทำลาย	สังเกตการณ์	ในพื้นที่
		๕๖๓๕๒๔	๒๑๖๒๕๕๖	พบปลอกกระสุนลูกซอง เบอร์๑๒ ไม่ทราบยี่ห้อ สภาพค่อนข้างเก่า(>๔ สัปดาห์) จำนวน ๑ ปลอก ดำเนินการเก็บกลับ	เก็บกลับ	ในพื้นที่
		๕๖๓๗๖๙	๒๑๖๙๗๑๐	พบซุ่มดักยิงสัตว์ สภาพเก่า และได้ดำเนินการทำลาย	ทำลาย	ในพื้นที่
		๕๖๔๔๓๓	๒๑๕๙๑๓๕	พบห้างยิงสัตว์ป่า(แบบบนต้นไม้) สภาพใหม่(<๑สัปดาห์) จำนวน ๑ จุด ดำเนินการทำลาย	ทำลาย	ในพื้นที่
		๕๖๔๔๔๒	๒๑๖๑๑๙๙	พบปางพักพราน สภาพใหม่(<๑สัปดาห์) จำนวน ๑ จุด ดำเนินการทำลาย	ทำลาย	ในพื้นที่
		๕๖๔๕๓๐	๒๑๖๙๖๑๙	พบขนนกเขาเปล่า ถูกถอน จำนวน ๑ กอง และได้ดำเนินการเก็บข้อมูลปัจจัยคุกคาม	ทำลาย	ในพื้นที่
		๕๖๔๕๗๒	๒๑๖๑๘๖๑	พบปางพักพราน สภาพใหม่(<๑สัปดาห์) จำนวน ๑ จุด ดำเนินการทำลาย	ทำลาย	ในพื้นที่



ตารางสรุปการพบปัจจัยคุกคาม
อุทยานแห่งชาติดอยหลวง
ประจำเดือน มกราคม ๒๕๖๕



ปัจจัยคุกคาม	ชุดลาดตระเวน	พิกัด X	พิกัด Y	รายละเอียดของปัจจัยคุกคาม	การจัดการ	สถานที่
ปัจจัยคุกคาม	วังแก้ว	๕๖๕๐๙๙	๒๑๖๙๖๓๒	พบชาย ๑ คน พร้อมอาวุธปืน เจ้าหน้าที่เข้าตรวจจับกุม ชายดังกล่าวใช้ความชำนาญเส้นทาง หลบหนีไปได้		ในพื้นที่
		๕๖๖๗๗๕	๒๑๓๗๑๘๕	พบซุ่มดักยิงสัตว์ สภาพเก่า และได้ดำเนินการทำลาย	ทำลาย	ในพื้นที่
		๕๖๗๐๘๒	๒๑๓๖๖๓๖	พบขนนกสกุลนกเป่า สภาพใหม่ จำนวน ๑ กอง ดำเนินการเก็บข้อมูลปัจจัยคุกคาม	สังเกตการณ์	ในพื้นที่
		๕๖๗๑๓๗	๒๑๓๗๒๐๗	พบซุ่มดักยิงสัตว์ สภาพค่อนข้างใหม่ และได้ดำเนินการทำลาย	ทำลาย	ในพื้นที่
		๕๖๗๙๕๕	๒๑๓๗๒๓๘	พบปลอกกระสุนลูกซอง เบอร์ ๑๒ สีแดง ยี่ห้อ SELLER BELLOT สภาพค่อนข้างใหม่ (<๑ สัปดาห์) จำนวน ๑ ปลอก ดำเนินการเก็บกลับ	เก็บกลับ	ในพื้นที่
		๕๖๗๙๗๖	๒๑๓๗๐๘๓	พบขนนกสกุลนกเป่า สภาพใหม่ จำนวน ๑ กอง ดำเนินการเก็บข้อมูลปัจจัยคุกคาม	สังเกตการณ์	ในพื้นที่
		๕๖๙๖๔๔	๒๑๔๐๕๒๓	พบขนนกไม่ทราบชนิด ถูกถอนทิ้งไว้ สภาพใหม่ จำนวน ๑ กอง ดำเนินการเก็บข้อมูลปัจจัยคุกคาม	สังเกตการณ์	ในพื้นที่
		๕๗๑๔๘๒	๒๑๔๔๕๙๐	พบปลอกกระสุนลูกซอง เบอร์ ๑๒ สีแดง ยี่ห้อ CAERER MIRAGE สภาพค่อนข้างใหม่ (<๑ สัปดาห์) จำนวน ๑ ปลอก ดำเนินการเก็บกลับ	เก็บกลับ	ในพื้นที่
		๕๖๓๖๘๘	๒๑๕๙๐๒๒	พบปางพักพราน สภาพเก่า (>๔สัปดาห์) จำนวน ๑ จุด ดำเนินการทำลาย	ทำลาย	ในพื้นที่
		๕๖๕๕๖๑	๒๑๖๒๖๑๒	พบปลอกกระสุนลูกซอง เบอร์ ๑๒ สีขาว ไม่ทราบยี่ห้อ สภาพเก่า (>๔ สัปดาห์) จำนวน ๑ ปลอก ดำเนินการเก็บกลับ	เก็บกลับ	ในพื้นที่
		๕๖๘๖๔๗	๒๑๖๘๗๗๒	พบปลอกกระสุนลูกซอง เบอร์ ๑๒ ไม่ทราบยี่ห้อ สภาพเก่า (>๔ สัปดาห์) จำนวน ๑ ปลอก ดำเนินการเก็บกลับ	เก็บกลับ	ในพื้นที่
		๕๖๙๑๕๖	๒๑๖๐๘๘๒	พบปลอกกระสุนลูกซอง สีน้ำเงิน ยี่ห้อ SB เบอร์ ๑๒ สภาพใหม่ ไม่เกินอาทิตย์ และได้ดำเนินการทำลาย	ทำลาย	ในพื้นที่



**ตารางสรุปการพบปัจจัยคุกคาม
อุทยานแห่งชาติดอยหลวง
ประจำเดือน มกราคม ๒๕๖๕**



ปัจจัยคุกคาม	ชุดลาดตระเวน	พิกัด X	พิกัด Y	รายละเอียดของปัจจัยคุกคาม	การจัดการ	สถานที่
สายตรวจ สาย ๑		๕๗๑๐๒๖	๒๑๕๙๗๔๒	พบปลอกกระสุนลูกซอง เบอร์๑๒ ไม่ทราบยี่ห้อ สภาพเก่า (>๔ สัปดาห์) จำนวน ๑ ปลอก ดำเนินการเก็บกลับ	เก็บกลับ	ในพื้นที่
		๕๖๑๕๖๑	๒๑๕๓๗๖๕	พบกรงดักสัตว์ และได้ดำเนินการทำลาย	ทำลาย	ในพื้นที่
		๕๖๔๐๗๕	๒๑๔๑๗๙๒	พบขุมตักยิงสัตว์ สภาพเก่า และได้ดำเนินการทำลาย	ทำลาย	ในพื้นที่
		๕๖๗๑๓๔	๒๑๓๗๒๑๔	พบหังดักยิงสัตว์บนต้นไม้ สภาพเก่า และได้ดำเนินการขึ้นไปทำลาย	ทำลาย	ในพื้นที่
				ตรวจพบการกระทำผิด ๑ ราย ทราบชื่อนายสุพิศ นันทา บ้านเลขที่ ๓๐ หมู่ ๖ ต.วังชาย อ.วังเหนือ จ.ลำปาง ตรวจยึดของกลางประกอบด้วย๑.อาวุธปืนแก๊ป ๑ กระบอก นำเรื่องส่งดำเนินคดีที่ สภ.วังเหนือ จ.ลำปาง ฐานนำอาวุธหรือเครื่องมือใดๆเข้าเขตพื้นที่อุทยานโดยไม่ได้รับอนุญาต	ยึดของกลาง/ ส่งคดี	ในพื้นที่
		๕๗๑๐๒๑	๒๑๒๑๕๐๕	ตรวจพบการกระทำผิด ๑ ราย ทราบชื่อนายสุพิศ นันทา บ้านเลขที่ ๓๐ หมู่ ๖ ต.วังชาย อ.วังเหนือ จ.ลำปาง ตรวจยึดของกลางประกอบด้วย๑.อาวุธปืนแก๊ป ๑ กระบอก๒.เครื่องกระสุน ๑ชุด นำเรื่องส่งดำเนินคดีที่ สภ.วังเหนือ จ.ลำปาง ฐานนำอาวุธหรือเครื่องมือใดๆเข้าเขตพื้นที่อุทยานโดยไม่ได้รับอนุญาต		ในพื้นที่
				ตรวจพบการกระทำผิด ๑ ราย ทราบชื่อนายสุพิศ นันทา บ้านเลขที่ ๓๐ หมู่ ๖ ต.วังชาย อ.วังเหนือ จ.ลำปาง ตรวจยึดของกลางประกอบด้วย๑.เครื่องกระสุน ๑ชุด นำเรื่องส่งดำเนินคดีที่ สภ.วังเหนือ จ.ลำปาง ฐานนำอาวุธหรือเครื่องมือใดๆเข้าเขตพื้นที่อุทยานโดยไม่ได้รับอนุญาต	ยึดของกลาง/ ส่งคดี	ในพื้นที่
	๕๗๑๔๗๓	๒๑๔๔๕๕๒	พบปลอกกระสุนลูกซอง สีแดง เบอร์๑๒ ยี่ห้อXPERT GAME สภาพค่อนข้างใหม่ น่าจะใช้ในการล่าสัตว์ และได้ดำเนินการทำลาย	ทำลาย	ในพื้นที่	



ตารางสรุปการพบปัจจัยคุกคาม
อุทยานแห่งชาติดอยหลวง
ประจำเดือน มกราคม ๒๕๖๕



ปัจจัยคุกคาม	ชุดลาดตระเวน	พิกัด X	พิกัด Y	รายละเอียดของปัจจัยคุกคาม	การจัดการ	สถานที่
		๕๖๘๘๖๔	๒๑๔๑๕๓๑	พบร่องรอยการตัดเอาปมไม้ประดู่ป่า สภาพแก่มาก(>๔สัปดาห์) จำนวน ๑ จุด ดำเนินการเก็บข้อมูลปัจจัยคุกคาม	สังเกตการณ์	ในพื้นที่
		๕๖๙๐๒๒	๒๑๒๖๑๔๗	พบไม้เต็ง ๓ ท่อน ตรวจสอบแล้วอยู่ในเขตพื้นที่ อช.ดอยหลวง ท่อนที่๑ ความโต ๕๐ เซ็นติเมตร ความยาว ๑๕๐ เซ็นติเมตร ท่อนที่๒ ความโต ๖๐ เซ็นติเมตร ความยาว ๑๕๐ เซ็นติเมตร ท่อนที่๓ ความโต ๕๖ เซ็นติเมตร ความยาว ๒๑๐ เซ็นติเมตร และได้ดำเนินการเก็บข้อมูลปัจจัยคุกคาม	สังเกตการณ์	ในพื้นที่
สันกลาง		๕๖๕๔๙๙	๒๑๖๒๗๔๑	พบร่องรอยการเก็บหาชิ้นไม้(ต้นสนสองใบ) สภาพใหม่(<๑ สัปดาห์) จำนวน ๑ ต้น ดำเนินการเก็บข้อมูลปัจจัยคุกคาม	สังเกตการณ์	ในพื้นที่
		๕๖๘๑๕๔	๒๑๖๗๕๔๑	พบร่องรอยการเก็บหาชิ้นไม้ (ต้นสนสองใบ) สภาพใหม่(<๑ สัปดาห์) จำนวน ๑ จุด ดำเนินการเก็บข้อมูลปัจจัยคุกคาม	สังเกตการณ์	ในพื้นที่
สายตรวจ สาย ๑		๕๖๑๖๓๕	๒๑๕๒๗๗๕	พบรอยถากไม้สนเขา สภาพใหม่ และได้ดำเนินการเก็บข้อมูลปัจจัยคุกคาม	สังเกตการณ์	ในพื้นที่
		๕๗๒๘๘๘	๒๑๒๑๕๘๙	พบรอยตัดต้นเต็ง เหลือแต่ตอ จำนวน ๒ ต้น และได้ดำเนินการเก็บข้อมูลปัจจัยคุกคาม	สังเกตการณ์	ในพื้นที่
สายตรวจ สาย ๒		๕๗๑๒๖๕	๒๑๒๕๘๑๓	แผนบิน ตรวจพบการทำไม้ ๑ จุด และได้ดำเนินคดี ปจว. ข้อ๘ คดีที่ ๕๒/๖๕ ยึดทรัพย์ ๑๗/๖๕	ยึดของกลาง/ ส่งคดี	ในพื้นที่
		๕๘๑๖๕๘	๒๑๒๑๙๖๖	แผนบิน ตรวจพบการทำไม้(ไม้จิวดอกขาว) ๑ จุด ไม้แผ่นแปรรูป ๒๙ แผ่น และได้ดำเนินคดี ปจว.ข้อ๓ ๒๒ม.ค.๖๕ คดีที่ ๒๔/๖๕ ยึดทรัพย์ที่ ๒๑/๖๕	ยึดของกลาง/ ส่งคดี	ในพื้นที่
ห้วยทราย		๕๕๒๙๖๑	๒๑๕๙๐๒๒	พบรอยตัดไม้รัง เหลือแต่ตอไม้ จำนวน ๓ ต้น สภาพค่อนข้างใหม่ ท้องที่ หมู่๑๐ ต.ท่าก้อ อ.แม่อาย จ.เชียงใหม่ และได้ดำเนินการเก็บข้อมูลปัจจัยคุกคาม	สังเกตการณ์	ในพื้นที่
		๕๕๙๘๔๗	๒๑๔๒๑๗๐	พบรอยตัดไม้ประดู่เหลือแต่ตอ บริเวณนี้จำนวนมาก สภาพค่อนข้างใหม่ และได้ดำเนินการเก็บข้อมูลปัจจัยคุกคาม	สังเกตการณ์	ในพื้นที่



ตารางสรุปการพบปัจจัยคุกคาม
อุทยานแห่งชาติดอยหลวง
ประจำเดือน มกราคม ๒๕๖๕



ปัจจัยคุกคาม	ชุดลาดตระเวน	พิกัด X	พิกัด Y	รายละเอียดของปัจจัยคุกคาม	การจัดการ	สถานที่
		๕๗๑๗๑๐	๒๑๔๓๙๒๔	พบผ้ายาง และผ้าห่ม ของพรานป่า และมีรอยก่อกองไฟ สภาพใหม่ ไม่เกิน ๑ อาทิตย์ คาดว่าน่าจะมาล่าสัตว์ และได้ดำเนินการทำลาย	ทำลาย	ในพื้นที่
		๕๗๑๗๔๐	๒๑๓๑๘๗๒	พบปางพักพราน สภาพค่อนข้างใหม่ คาดว่าใช้ในการล่าสัตว์ และได้ดำเนินการทำลาย	ทำลาย	ในพื้นที่
		๕๗๑๘๘๗	๒๑๓๒๑๐๐	พบปลอกกระสุนลูกซอง สีแดง เบอร์๑๒ สภาพเก่า ไม่ทราบยี่ห้อ และได้ดำเนินการทำลาย	ทำลาย	ในพื้นที่
ห้วยทราย		๕๕๒๘๖๒	๒๑๕๑๙๖๔	จับกุมชายไทย จำนวน ๑ คน ชื่อ นาย อ้ายนิก เลาลี อายุ ๓๙ ปี ที่อยู่ ๑๒๕ ม. ๑๔ ค.ท่ากอ อ.แม่อาย จ.เชียงราย เข้ามาในเขตเพื่อล่าสัตว์พร้อมอาวุธปืนมีเลขทะเบียน จำนวน ๑ กระบอก ดำเนินการตรวจยึดอาวุธปืนและเปรียบเทียบปรับ		ในพื้นที่
				ตรวจยึดอาวุธปืนแก๊ปมีเลขทะเบียน จาก นายอ้ายนิก เลาลี จำนวน ๑ กระบอก	ยึดของกลาง/ ส่งคดี	ในพื้นที่
				พบตรวจรถจักรยานยนต์ ของนายอ้ายนิก เลาลี ที่ถูกจับกุม/เปรียบเทียบปรับ จำนวน ๑ คัน ทะเบียน ๑ กฌ ๕๑๕๖	ให้ออกจาก พื้นที่	ในพื้นที่
		๕๕๗๐๗๓	๒๑๔๘๐๔๕	ได้ยินเสียงปืนแก๊ป จำนวน ๑ ครั้ง จาก ทิศใต้ ระยะทางไป ๑๒๐๐ -๑๕๐๐ เมตร ทำมุม ๔๕ องศา ดำเนินการเก็บข้อมูลปัจจัยคุกคาม	สังเกตการณ์	ในพื้นที่
		๕๕๗๐๗๖	๒๑๔๘๐๓๘	ได้ยินเสียงปืนแก๊ป จำนวน ๑ ครั้ง จาก ทิศใต้ ระยะทางไป ๑๐๐๐ - ๒๐๐๐ เมตร ทำมุม ๔๕ องศา ดำเนินการเก็บข้อมูลปัจจัยคุกคาม	สังเกตการณ์	ในพื้นที่
		๕๕๗๖๕๖	๒๑๔๗๘๖๕	พบซุ่มดักยิงสัตว์ สภาพเก่า และได้ดำเนินการทำลาย	ทำลาย	ในพื้นที่
		๕๕๘๐๖๕	๒๑๔๗๖๔๔	พบปลอกกระสุนลูกซอง สีขาว เบอร์๑๒ สภาพเก่า ไม่ทราบยี่ห้อ และได้ดำเนินการทำลาย	ทำลาย	ในพื้นที่



ตารางสรุปการพบปัจจัยคุกคาม
อุทยานแห่งชาติดอยหลวง
ประจำเดือน มกราคม ๒๕๖๕



ปัจจัยคุกคาม	ชุดลาดตระเวน	พิกัด X	พิกัด Y	รายละเอียดของปัจจัยคุกคาม	การจัดการ	สถานที่	
		๕๕๘๔๙๙	๒๑๔๓๘๖๒	พบขนนกปรอดตัวสีเขม่า ถูกถอน จำนวน ๑ กอง สภาพเก่า และได้ดำเนินการ การทำลาย	ทำลาย	ในพื้นที่	
				พบปลอกกระสุนลูกซอง สีเขียว เบอร์๑๒ สภาพเก่า ไม่ทราบยี่ห้อ และได้ ดำเนินการทำลาย	ทำลาย	ในพื้นที่	
				พบรอยกองไฟ สภาพเก่า และได้ดำเนินการ การทำลาย	ทำลาย	ในพื้นที่	
		๕๖๔๘๕๐	๒๑๕๙๐๐๔	พบห้างดักยิงสัตว์ สภาพเก่า และได้ ดำเนินการทำลาย	ทำลาย	ในพื้นที่	
ทำไม้	จำปาทอง	๕๘๐๓๗๑	๒๑๑๑๙๓๕	พบร่องรอยการเก็บหาขึ้นไม้(ต้นสนสอง ใบ) สภาพใหม่(<๑ สัปดาห์) จำนวน ๑ ต้น ดำเนินการเก็บข้อมูลปัจจัยคุกคาม	สังเกตการณ์	ในพื้นที่	
	ทำน้ำ	๕๙๕๘๕๑	๒๑๓๙๓๖๕	พบร่องรอยการเก็บหาขึ้นไม้(ต้นสนสอง ใบ) โต ๑๕๐ เซนติเมตร สภาพใหม่(<๑ สัปดาห์) จำนวน ๑ ต้น ดำเนินการเก็บ ข้อมูลปัจจัยคุกคาม	สังเกตการณ์	ในพื้นที่	
	ผาวี	๕๖๔๒๙๘	๒๑๕๔๕๕๐	พบร่องรอยการเก็บหาขึ้นไม้(ต้นสนสอง ใบ) สภาพใหม่(<๑ สัปดาห์) จำนวน ๑ ต้น ดำเนินการเก็บข้อมูลปัจจัยคุกคาม	สังเกตการณ์	ในพื้นที่	
	วังแก้ว		๕๖๑๒๑๗	๒๑๓๑๐๒๙	พบร่องรอยการทำไม้(ปมไม้) ไม้ประดู่ ป่า สภาพใหม่ จำนวน ๑ จุด ดำเนินการ เก็บข้อมูลปัจจัยคุกคาม	สังเกตการณ์	ในพื้นที่
					พบต่อไม้รัง ความโต ๗๐ เซนติเมตร สภาพค่อนข้างใหม่ คาดว่าน่าจะตัดไป ประมาณ ๒-๓ วัน และได้ดำเนินการเก็บ ข้อมูลปัจจัยคุกคาม	สังเกตการณ์	ในพื้นที่
					พบร่องรอยการตัดไม้(ต้นสัก) โต ๙๐ เซนติเมตร สภาพเก่า(>๔ สัปดาห์) จำนวน ๑ ต้น ดำเนินการเก็บข้อมูล ปัจจัยคุกคาม	สังเกตการณ์	ในพื้นที่
					พบร่องรอยการทำสัญลักษณ์บนต้น ประดู่ป่า คาดว่าเป็นการหมายไม้เพื่อทำ ไม้ สภาพใหม่ จำนวน ๑ จุด ดำเนินการ เก็บข้อมูลปัจจัยคุกคาม	สังเกตการณ์	ในพื้นที่



**ตารางสรุปการพบปัจจัยคุกคาม
อุทยานแห่งชาติดอยหลวง
ประจำเดือน มกราคม ๒๕๖๕**



ปัจจัยคุกคาม	ชุดลาดตระเวน	พิกัด X	พิกัด Y	รายละเอียดของปัจจัยคุกคาม	การจัดการ	สถานที่
		๕๖๐๒๐๓	๒๑๔๒๑๒๕	พบต่อไม้ประดู่ ความโต ๕๓๐ เซนติเมตร และมีรอยชุดตุรอกไม้ น่าจะมีการเข้ามาชุดอีก และได้ดำเนินการเก็บข้อมูลปัจจัยคุกคาม	สังเกตการณ์	ในพื้นที่
ปศุสัตว์	ปางอ้อย	๕๖๔๖๘๒	๒๑๕๗๓๖๔	พบขี้วัว ประมาณ ๑ อาทิตย์ และได้ดำเนินการเก็บข้อมูลปัจจัยคุกคาม	สังเกตการณ์	ในพื้นที่
	สายตรวจ สาย ๑	๕๖๙๒๗๔	๒๑๔๓๖๔๑	พบปางวัวเก่า ตรวจสอบแล้วว่า ได้นำวัว ออกจากพื้นที่แล้ว	สังเกตการณ์	ในพื้นที่
อื่นๆ	ทำน้ำ	๕๗๗๐๐๖	๒๑๔๒๕๒๘	พบซากนกนกเหยี่ยวไม่ทราบชนิด ไม่ทราบเพศ ตัวโตเต็มวัย สภาพใหม่ จำนวน ๑ ซาก ดำเนินการเก็บข้อมูลสังเกตการณ์	สังเกตการณ์	ในพื้นที่
	ปางอ้อย	๕๖๔๘๔๔	๒๑๖๙๗๘๔	พบรอยก่อกองไฟ สภาพเก่า และได้ดำเนินการทำลาย	ทำลาย	ในพื้นที่
	วังแก้ว	๕๖๘๖๖๖	๒๑๓๘๑๔๖	พบรอยก่อกองไฟ สภาพเก่ามาก และได้ดำเนินการทำลาย	ทำลาย	ในพื้นที่
	สายตรวจ สาย ๑	๕๗๐๕๕๒	๒๑๔๔๕๐๐	พบรอยก่อกองไฟ สภาพเก่ามาก และได้ดำเนินการทำลาย	ทำลาย	ในพื้นที่
	ห้วยทราย	๕๖๔๘๘๔	๒๑๕๘๗๖๙	พบรอยก่อกองไฟ สภาพเก่า ประมาณ ๑ เดือน และได้ดำเนินการทำลาย	ทำลาย	ในพื้นที่
เก็บหาของป่า	จำปาทอง	๕๗๙๕๕๖	๒๑๑๗๖๒๑	พบร่องรอยคน(รอยเก็บหารังผึ้ง) สภาพใหม่ (>๔สัปดาห์) จำนวน ๑ จุด ดำเนินการทำลาย	ทำลาย	ในพื้นที่
	ทุ่งมาน	๕๕๘๕๕๓	๒๑๒๕๗๖๘	พบชาวไทยจำนวน ๒ คน ไม่ทราบชื่อ เข้ามาเก็บหาของป่า(ไข่มดแดง) ดำเนินการตักเตือนและให้ออกจากพื้นที่		ในพื้นที่
		๕๕๘๙๐๙	๒๑๒๖๐๕๘	พบรอยชุดหา (รังไข่แมงมัน) สภาพค่อนข้างใหม่ และได้ดำเนินการเก็บปัจจัยคุกคาม	สังเกตการณ์	ในพื้นที่
	ผาวี	๕๗๐๔๕๑	๒๑๕๒๓๖๙	พบรถจักรยานยนต์ ยี่ห้อ ฮอนด้า ดรีม สีดำ ไม่ติดแผ่นป้ายทะเบียน จำนวน ๑ คัน คาดว่าเป็นของชาวบ้านมาหาของป่า และได้ดำเนินการเก็บข้อมูลปัจจัยคุกคาม	สังเกตการณ์	ในพื้นที่



**ตารางสรุปการพบปัจจัยคุกคาม
อุทยานแห่งชาติตอยหลวง
ประจำเดือน มกราคม ๒๕๖๕**



ปัจจัยคุกคาม	ชุดลาดตระเวน	พิกัด X	พิกัด Y	รายละเอียดของปัจจัยคุกคาม	การจัดการ	สถานที่
ปัจจัยคุกคาม	วังแก้ว	๕๖๑๒๑๖	๒๑๓๑๑๗๐	พบร่องรอยการตัดไม้ไฟ เพื่อเก็บหาหนอนดั่ง สภาพใหม่ จำนวน ๑ จุด ดำเนินการเก็บข้อมูลปัจจัยคุกคาม	สังเกตการณ์	ในพื้นที่
	สายตรวจ สาย ๑	๕๖๓๗๒๐	๒๑๓๐๖๔๖	พบรอยตัดไม้รัง เพื่อเอารังผึ้งในโพรงความโต ๑๒๓ เซนติเมตร เส้นผ่าศูนย์กลาง ๓๖ เซนติเมตร และได้ดำเนินการเก็บข้อมูลปัจจัยคุกคาม	สังเกตการณ์	ในพื้นที่
		๕๗๑๐๖๖	๒๑๒๒๕๘๘	พบรอยตัดต้นไม้ และได้ดำเนินการเก็บข้อมูลปัจจัยคุกคาม	สังเกตการณ์	ในพื้นที่
		๕๗๑๑๙๐	๒๑๕๙๖๒๔	พบทอยตีตอกเอารังต่อ จำนวน ๓ ทอย สภาพเก่า และได้ดำเนินการทำลาย	ทำลาย	ในพื้นที่
	ห้วยทราย	๕๕๖๘๕๐	๒๑๔๗๙๔๘	พบร่องรอยคน(ทอยเก็บหารังผึ้ง) สภาพใหม่ (<๑สัปดาห์) จำนวน ๑ จุด ดำเนินการทำลาย	เก็บรวมไว้จุดเกิดเหตุ	ในพื้นที่
๕๕๘๕๕๖		๒๑๔๑๖๘๓	พบนายธวัช ใจกันทา ชาวบ้านบ้านโป่งหนอง ม.๓ ต.สันสลี อ.เวียงป่าเป้า จ.เชียงราย เข้ามาตัดไม้ไผ่ข้าวหลาม และเจ้าหน้าที่ก็ดำเนินการว่ากล่าวตักเตือนไป		ในพื้นที่	
ไม่ทราบ	จำปาทอง	๕๗๙๖๖๗	๒๑๑๔๔๕๕	พบกองไฟ สภาพเก่า (>๔ สัปดาห์) จำนวน ๑ กอง ดำเนินการทำลาย	ทำลาย	ในพื้นที่
	ทุ่งมัน	๕๕๘๕๕๓	๒๑๒๕๗๖๘	พบสุนัขจำนวน ๒ ตัว มาพร้อมเจ้าของ ดำเนินการผลักดันออกจากพื้นที่	ให้ออกจากพื้นที่	ในพื้นที่
	ทำน้ำ	๕๗๗๘๑๐	๒๑๓๑๙๐๔	พบกองไฟ สภาพเก่า (>๔ สัปดาห์) จำนวน ๑ กอง ดำเนินการทำลาย	ทำลาย	ในพื้นที่
	วังแก้ว	๕๖๘๖๕๐	๒๑๔๑๕๘๐	พบท่อไอเสียของรถจักรยานยนต์ สภาพเก่า จำนวน ๑ ชิ้น ดำเนินการเก็บข้อมูลปัจจัยคุกคาม	สังเกตการณ์	ในพื้นที่
		๕๗๐๖๗๖	๒๑๔๔๖๕๘	พบกองไฟ สภาพเก่า (>๔ สัปดาห์) จำนวน ๑ กอง ดำเนินการทำลาย	ทำลาย	ในพื้นที่



การกระจายของปัจจัยคุกคาม อุทยานแห่งชาติตอยหลวง ประจำเดือน มกราคม ๒๕๖๕



การบุกรุกแผ้วถาง



การล่า



การจับสัตว์น้ำ



การทำไม้

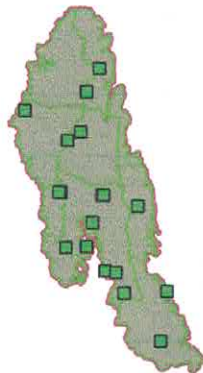

การเลี้ยงปศุสัตว์



อื่นๆ



การเก็บหาของป่า

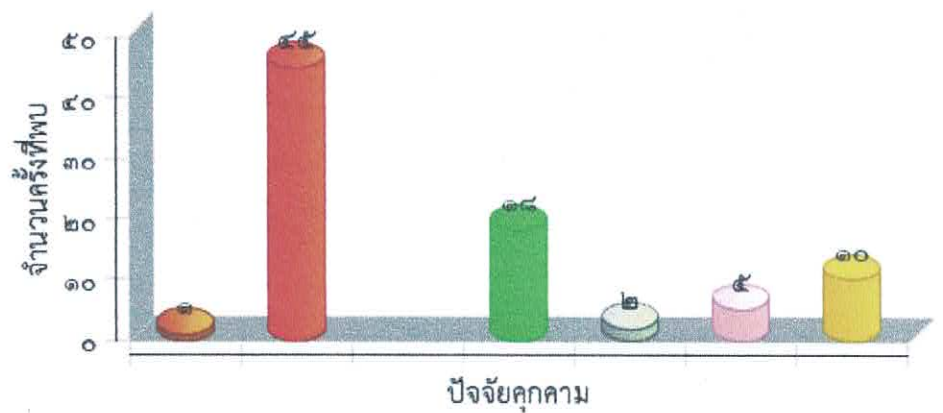



แผนที่การกระจายของปัจจัยนิเวศ
อุทยานแห่งชาติดอยหลวง
ประจำเดือน มกราคม ๒๕๖๕



ต้นไทร/ไม้ผลที่เป็นอาหารสัตว์ป่า

โป่งดิน/โป่งน้ำ

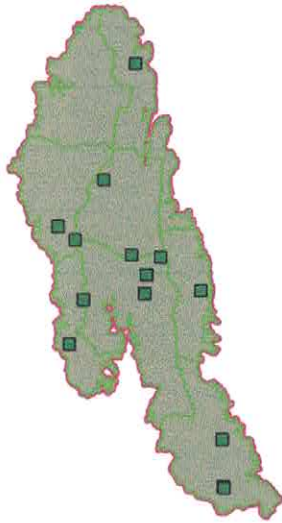

รังผึ้ง

แหล่งน้ำ/ตาน้ำ

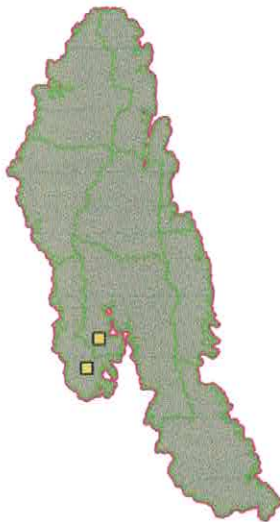



ประมวลภาพการลาดตระเวน
อุทยานแห่งชาติดอยหลวง
ประจำเดือน มกราคม ๒๕๖๕



วันที่/ชุดลาดตระเวน/พิกัด	รายละเอียดภาพ	ภาพถ่าย
<p>วันที่ ๒๔ ม.ค. ๒๐๒๒ ชื่อชุดลาดตระเวน ทุ่งมาน พิกัด ๕๕๕๕๕๕ , ๒๑๒๕๘๗๖</p>	<p>พบร่องรอยคน พบร่องรอยการขุดรังตัวอ่อนเพื่อล่า สภาพใหม่ จำนวน ๒ จุด ดำเนินการเก็บข้อมูลปัจจัยคุกคาม</p>	
<p>วันที่ ๒๘ ม.ค. ๒๐๒๒ ชื่อชุดลาดตระเวน วังแก้ว พิกัด ๕๖๑๒๑๗ , ๒๑๓๑๐๒๙</p>	<p>การทำไม้ พบร่องรอยการทำไม้(ปมไม้) ไม้ประดู่ป่า สภาพใหม่ จำนวน ๑ จุด ดำเนินการเก็บข้อมูลปัจจัยคุกคาม</p>	
<p>วันที่ ๒๔ ม.ค. ๒๐๒๒ ชื่อชุดลาดตระเวน ปางออย พิกัด ๕๖๔๕๗๒ , ๒๑๖๑๘๖๑</p>	<p>ปางพัก/ห้าง พบปางพักพราน สภาพใหม่(<๑สัปดาห์) จำนวน ๑ จุด ดำเนินการทำลาย</p>	
<p>วันที่ ๒๕ ม.ค. ๒๐๒๒ ชื่อชุดลาดตระเวน ปางออย พิกัด ๕๖๓๕๒๔ , ๒๑๖๒๕๕๖</p>	<p>อาวุธและอุปกรณ์การกระ ทำผิด พบปลอกกระสุนลูกซอง เบอร์๑๒ ไม้ทราบยี่ห้อ สภาพ ค่อนข้างเก่า(>๔ สัปดาห์) จำนวน ๑ ปลอก ดำเนินการเก็บ กลับ</p>	



ประมวลภาพการลาดตระเวน
อุทยานแห่งชาติดอยหลวง
ประจำเดือน มกราคม ๒๕๖๕







วันที่/ชุดลาดตระเวน/พิกัด	รายละเอียดภาพ	ภาพถ่าย
วันที่ ๒๑ ม.ค. ๒๐๒๒ ชื่อชุดลาดตระเวน จำปาทอง พิกัด ๕๘๔๒๒๙ , ๒๑๑๒๐๐๓	อาวุธและอุปกรณ์การกระ ทำผิด พบปลอกกระสุนลูกซอง เบอร์๑๒ ไม่ทราบยี่ห้อ สภาพ ค่อนข้างใหม่(<๑ สัปดาห์) จำนวน ๑ ปลอก ดำเนินการ เก็บกลับ	
วันที่ ๑๘ ม.ค. ๒๐๒๒ ชื่อชุดลาดตระเวน ปางออย พิกัด ๕๖๕๖๘๒ , ๒๑๕๗๓๖๔	สัตว์เลี้ยง พบขี้วัว ประมาณ ๑ อาทิตย์ และได้ดำเนินการเก็บ ข้อมูลปัจจัยคุกคาม	
วันที่ ๒๕ ม.ค. ๒๐๒๒ ชื่อชุดลาดตระเวน ห้วยทราย พิกัด ๕๕๖๘๕๐ , ๒๑๔๗๙๔๘	พบร่องรอยคน พบร่องรอยคน(ทอยเก็บหารังผึ้ง) สภาพใหม่ (<๑สัปดาห์) จำนวน ๑ จุด ดำเนินการทำลาย	
วันที่ ๑๕ ม.ค. ๒๐๒๒ ชื่อชุดลาดตระเวน ผาวัว พิกัด ๕๗๐๔๕๑ , ๒๑๕๒๓๖๙	ยานพาหนะ พบรถจักรยานยนต์ ยี่ห้อ ฮอนด้า ตรึม สีดำ ไม่ติดแผ่น ป้ายทะเบียน จำนวน ๑ คัน คาดว่าเป็นของชาวบ้านมา หาของป่า และได้ดำเนินการเก็บข้อมูลปัจจัยคุกคาม	



ประมวลภาพการลาดตระเวน
อุทยานแห่งชาติดอยหลวง
ประจำเดือน มกราคม ๒๕๖๕





วันที่/ชุดลาดตระเวน/พิกัด	รายละเอียดภาพ	ภาพถ่าย
<p>วันที่ ๑๐ ม.ค. ๒๐๒๒ ชื่อชุดลาดตระเวน สายตรวจ สาย ๑ พิกัด ๕๗๘๘๘๗ , ๒๑๓๒๑๐๐</p>	<p>อาวุธและอุปกรณ์การกระ ทำผิด พบปลอกกระสุนลูกซอง สีแดง เบอร์๑๒ สภาพเก่า ไม่ ทราบยี่ห้อ และได้ดำเนินการทำลาย</p>	
<p>วันที่ ๑๘ ม.ค. ๒๐๒๒ ชื่อชุดลาดตระเวน หน่วยทราย พิกัด ๕๖๐๒๐๓ , ๒๑๔๒๑๒๕</p>	<p>การทำไม้ พบต้นไม้ประคูดู ความโต ๕๓๐ เซนติเมตร และมีรอยชุด ดูรากไม้ น่าจะมีการเข้ามาชุดอีก และได้ดำเนินการเก็บ ขอมูลปัจจัยคุกคาม</p>	
<p>วันที่ ๖ ม.ค. ๒๐๒๒ ชื่อชุดลาดตระเวน วังแก้ว พิกัด ๕๖๗๑๓๗ , ๒๑๓๗๒๐๗</p>	<p>ปางพัก/ห้าง พบซุ่มดักยิงสัตว์ สภาพค่อนข้างใหม่ และได้ดำเนินการ ทำลาย</p>	
<p>วันที่ ๒๖ ม.ค. ๒๐๒๒ ชื่อชุดลาดตระเวน สายตรวจ สาย ๑ พิกัด ๕๗๑๐๒๑ , ๒๑๒๑๕๐๕</p>	<p>อาวุธและอุปกรณ์การกระ ทำผิด ตรวจพบการกระทำผิด ๑ ราย ทราบชื่อนายสุพิศ นันทา บ้านเลขที่ ๓๐ หมู่ ๖ ต.วังซ้าย อ.วังเหนือ จ.ลำปาง ตรวจยึดของกลางประกอบด้วย ๑.เครื่อง กระสุน ๑ชุด นำเรื่องส่งดำเนินคดีที่ สภ.วังเหนือ จ.ลำปาง ฐานนำอาวุธหรือเครื่องมือใดๆเข้าเขตพื้นที่ อุทยานโดยมิได้รับอนุญาต</p>	



ประมวลภาพการลาดตระเวน
อุทยานแห่งชาติดอยหลวง
ประจำเดือน มกราคม ๒๕๖๕



วันที่/ชุดลาดตระเวน/พิกัด	รายละเอียดภาพ	ภาพถ่าย
วันที่ ๔ ม.ค. ๒๐๒๒ ชื่อชุดลาดตระเวน ห้วยทราย พิกัด ๕๖๔๘๕๐ , ๒๑๕๙๐๐๔	ปางพัก/ห้าง พบห้างดักยิงสัตว์ สภาพเก่า และได้ดำเนินการทำลาย	
วันที่ ๒๒ ม.ค. ๒๐๒๒ ชื่อชุดลาดตระเวน สันกลาง พิกัด ๕๗๑๐๒๖ , ๒๑๕๙๗๔๒	อาวุธและอุปกรณ์การกระ ทำผิด พบปลอกกระสุนลูกซอง เบอร์๑๒ ไม่ทราบยี่ห้อ สภาพ เก่า (>๔ สัปดาห์) จำนวน ๑ ปลอก ดำเนินการเก็บกลับ	



สรุปผลงานลาดตระเวน
อุทยานแห่งชาติดอยหลวง
ประจำเดือน มกราคม ๒๕๖๕



สรุปผลการดำเนินงาน

จากผลการดำเนินงานข้างต้นสามารถสรุปผลได้ดังนี้

๑. ในพื้นที่อุทยานแห่งชาติดอยหลวงยังคงมีภัยคุกคาม จากการล่าสัตว์ และทำไม้ อยู่ในพื้นที่ อำเภอวังเหนือ จังหวัดลำปาง เขตรับผิดชอบของหน่วยพิทักษ์แห่งชาติดอยหลวง ที่ ๑ (วังแก้ว)

๒. ในพื้นที่อุทยานแห่งชาติดอยหลวงยังคงมีภัยคุกคาม จากการล่าสัตว์ และทำไม้ อยู่ในพื้นที่ อำเภอเวียงป่าเป้า จังหวัดเชียงราย เขตรับผิดชอบของหน่วยพิทักษ์อุทยานแห่งชาติดอยหลวง ที่ ๓ (ห้วยทราย)

๓. ในพื้นที่อุทยานแห่งชาติดอยหลวงยังคงมีภัยคุกคาม จากการล่าสัตว์ อยู่ในพื้นที่ อำเภอแม่สรวย จังหวัดเชียงราย เขตรับผิดชอบของหน่วยพิทักษ์อุทยานแห่งชาติดอยหลวงที่ ๕ (ปางอ้อย)

ปัญหาและอุปสรรค

๑. เนื่องจากพื้นที่สูงชัน เป็นเนินเขาสูง ทำให้เจ้าหน้าที่ไม่สามารถเข้าไปสำรวจ ทัวถึงได้

ข้อเสนอแนะ

๑. ตั้งจุดสกัดเพิ่มเติมในพื้นที่เสี่ยงต่อการลักลอบกระทำผิด
๒. สร้างขวัญและกำลังใจตลอดจนสวัสดิการให้กับเจ้าหน้าที่ผู้ปฏิบัติงาน

แผนการลาดตระเวนในเดือนต่อไป

๑. เจ้าหน้าที่ผู้เกี่ยวข้อง ได้มีการประชุมวางแผนการเดินลาดตระเวนในพื้นที่เสี่ยง ในวันที่ ๓ กุมภาพันธ์ ๒๕๖๕

(ลงชื่อ) *สมฤทธิ กิตติมา* ผู้จัดทำรายงาน
(นายสมฤทธิ กิตติมา)
วันที่ ๒ กุมภาพันธ์ ๒๕๖๕

(ลงชื่อ) *[Signature]* ผู้ตรวจรายงาน
(นายนพพร ประทุมเหงา)
หัวหน้าอุทยานแห่งชาติดอยหลวง