



รายงานลาดตระเวนเชิงคุณภาพในพื้นที่อนุรักษ์

อุทยานแห่งชาติภูซาง  
Phu Sang National Park

ประจำเดือน สิงหาคม ๒๕๖๒



# รายงานผลการลาดตระเวน อุทยานแห่งชาติภูซาง ประจำเดือน สิงหาคม ๒๕๖๒



จำนวนชุดลาดตระเวน ๔ ชุด จำนวนครั้งในการลาดตระเวน ๔๘ ครั้ง จำนวนวันในการลาดตระเวน ๕๖ วัน  
รวมระยะทางในการลาดตระเวนทั้งหมด ๓๔๓.๗๙ กิโลเมตร

ทีมที่	ชื่อชุดลาดตระเวน	ระหว่างวันที่	จำนวนครั้ง	จำนวนวัน	ระยะทางการลาดตระเวน (กม.)			
					เดินเท้า	รถยนต์	ทางน้ำ	อากาศ
๑	Phusang๔๐๐		๑๑	๑๔	๓๗	๔๙	๐	๐
๒	Phusang๑๐๐		๑๕	๑๕	๗๒	๐	๐	๐
๓	Phusang๒๐๐		๙	๑๓	๓๒	๑๐	๐	๐
๔	Phusang๓๐๐		๑๓	๑๔	๖๓	๘๒	๐	๐
ผลรวม			๔๘	๕๖	๒๐๓	๑๔๑	๐	๐

กราฟแสดงจำนวนวัน และระยะทางในการลาดตระเวน

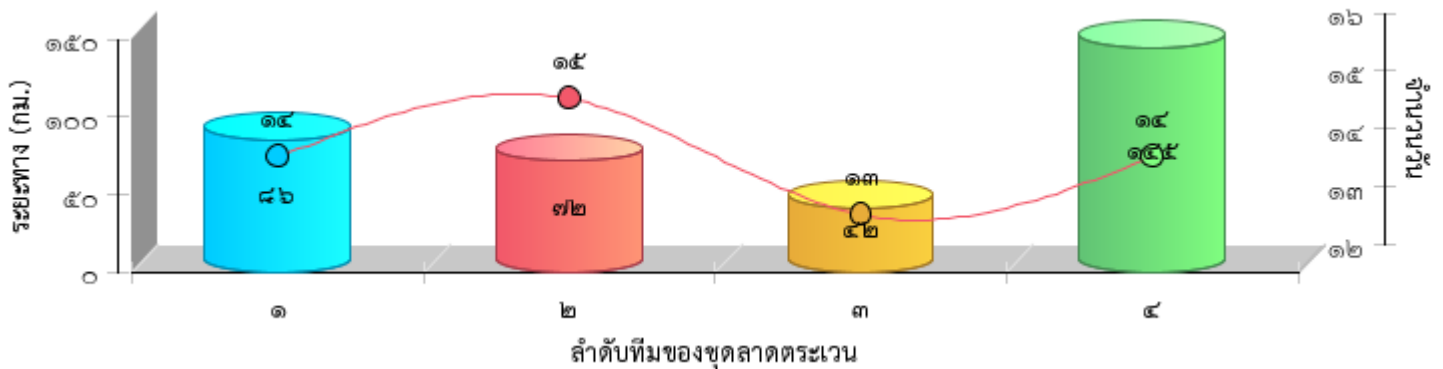



แผนที่แสดงความเข้มข้นของการลาดตระเวน  
อุทยานแห่งชาติภูซาง  
ประจำเดือน สิงหาคม ๒๕๖๒

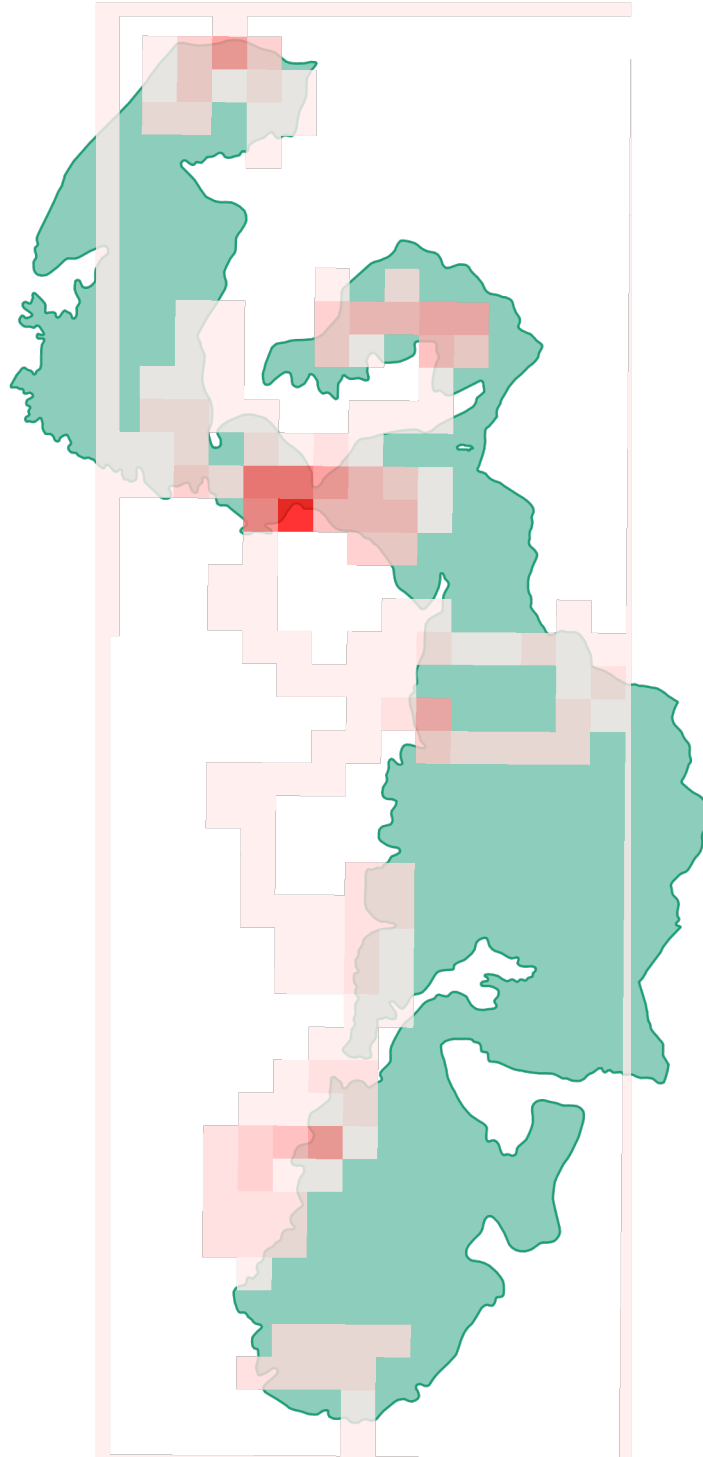



แผนที่แสดงเส้นทางการลาดตระเวน  
อุทยานแห่งชาติภูผา  
ประจำเดือน สิงหาคม ๒๕๖๒

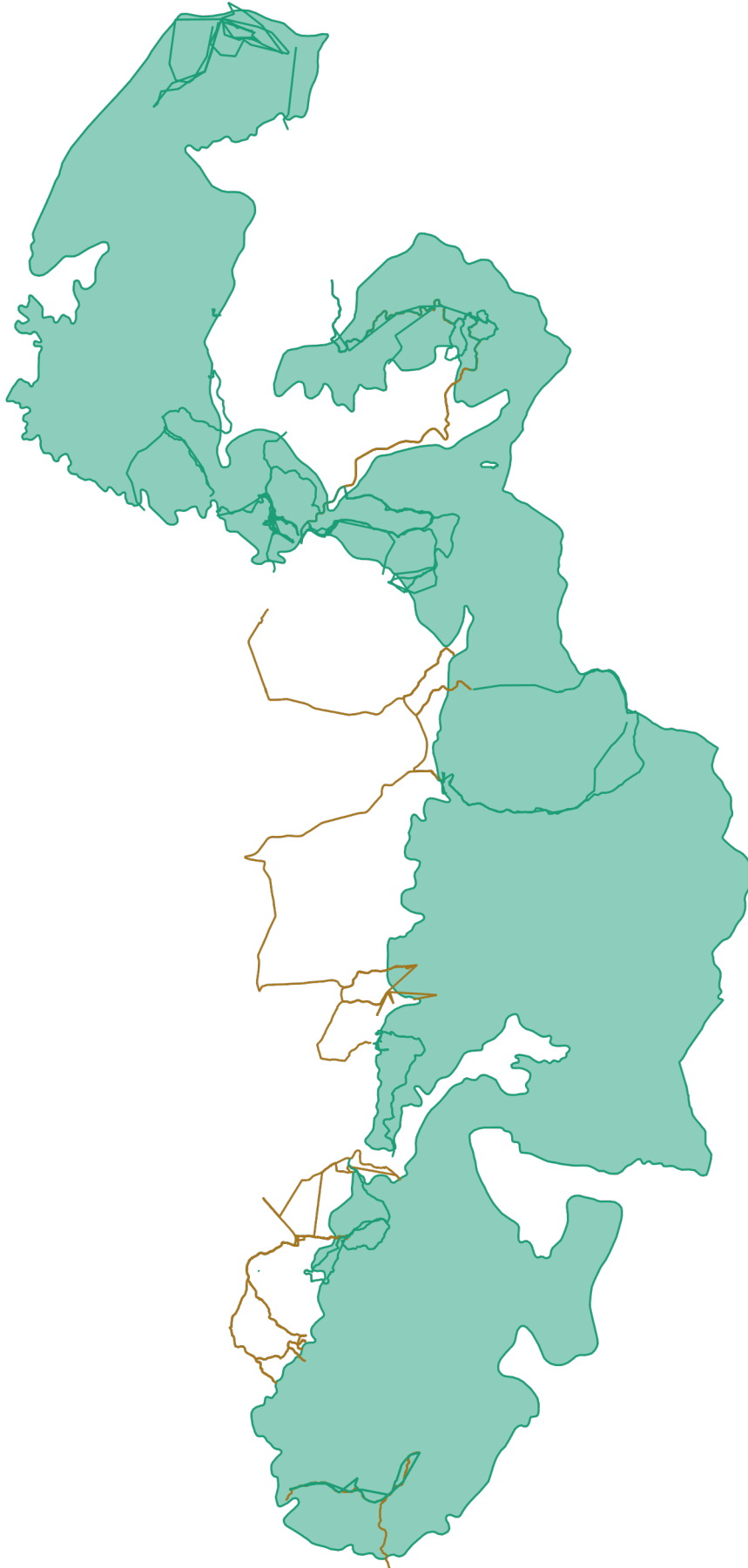



แผนที่แสดงการกระจายของสัตว์ป่า  
อุทยานแห่งชาติภูซาง  
ประจำเดือน สิงหาคม ๒๕๖๒



อีเห็น



.....  
.....

กวางป่า



.....  
.....

ควายป่า



.....  
.....

ช้างป่า



.....  
.....

วัวแดง



.....  
.....

สมเสร็จ



.....  
.....

หมูป่า



.....  
.....

เก้ง



.....  
.....

เสือโคร่ง



.....  
.....

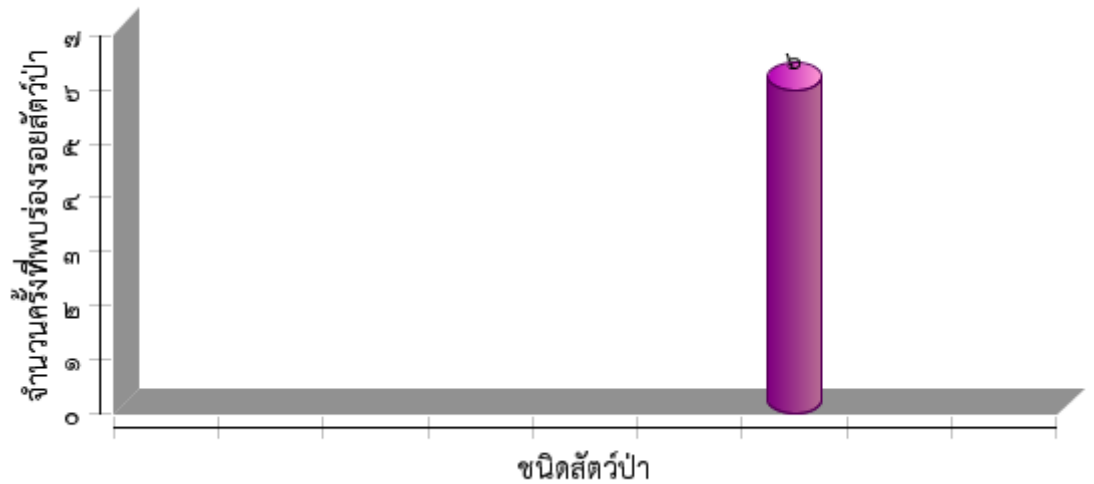



ตารางสรุปการพบปัจจัยคุกคาม  
อุทยานแห่งชาติภูซาง  
ประจำเดือน สิงหาคม ๒๕๖๒



ปัจจัยคุกคาม	ชุดลาดตระเวน	พิกัด X	พิกัด Y	รายละเอียดของปัจจัยคุกคาม	การจัดการ	สถานที่
ทำไม้	Phusang๔๐๐	๖๔๓๕๙๒	๒๑๕๑๗๔๖	ส่วนท่อน ๓ ท่อนนำออกไปแล้ว	สังเกตการณ์	ในพื้นที่
		๖๔๕๓๘๑	๒๑๕๕๖๑๗	เจาะถากเอาเนื้อไม้		ในพื้นที่
		๖๔๖๑๒๐	๒๑๕๖๐๙๐	เจาะถากเอาเนื้อไม้		ในพื้นที่
		๖๔๖๕๔๑	๒๑๕๖๑๐๗	เจาะถากเอาเนื้อไม้		ในพื้นที่
		๖๔๖๕๙๘	๒๑๕๕๙๓๒	เจาะถากเอาเนื้อไม้		ในพื้นที่
	Phusang๑๐๐	๖๔๐๘๗๘	๒๑๘๖๙๙๑	ถากเอาเนื้อไม้ไปประมาณ ๒ กิโลกรัม		ในพื้นที่
		๖๔๓๔๔๒	๒๑๗๕๑๘๗	ถากเอาเนื้อไม้ไป		ในพื้นที่
ปศุสัตว์	Phusang๑๐๐	๖๔๐๙๕๔	๒๑๘๖๗๕๙	รอยเท้าวัว		ในพื้นที่
เก็บหาของป่า	Phusang๑๐๐	๖๔๓๓๔๖	๒๑๗๖๐๗๔	ซ่องขนม+กลองนม		ในพื้นที่
		๖๔๓๓๖๑	๒๑๗๕๐๗๔	พบเศษอาหารจากคนที่มาเก็บเห็ด		ในพื้นที่
		๖๔๓๔๖๙	๒๑๗๕๕๐๗	กระป๋องกาแฟ		ในพื้นที่
		๖๔๓๕๘๘	๒๑๗๕๒๐๐	ซ่องขนม, ขวดน้ำดื่ม		ในพื้นที่
		๖๔๓๘๔๒	๒๑๗๕๐๓๑	ซ่องบุหรีและขวดเครื่องดื่มชูกำลัง		ในพื้นที่
		๖๔๔๖๒๙	๒๑๗๔๗๕๕	ร่องรอยการเก็บหน่อไม้		
		๖๔๕๒๕๑	๒๑๗๕๐๗๖	ซ่องขนม+กลองนม		



# การกระจายของปัจจัยคุกคาม อุทยานแห่งชาติภูซาง ประจำเดือน สิงหาคม ๒๕๖๒



การบุกรุกแผ้วถาง



การล่า

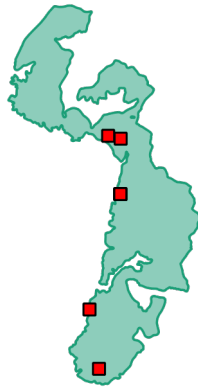

การจับสัตว์น้ำ



การทำไม้

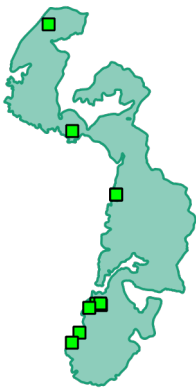

การเลี้ยงปศุสัตว์



อื่นๆ



การเก็บหาของป่า

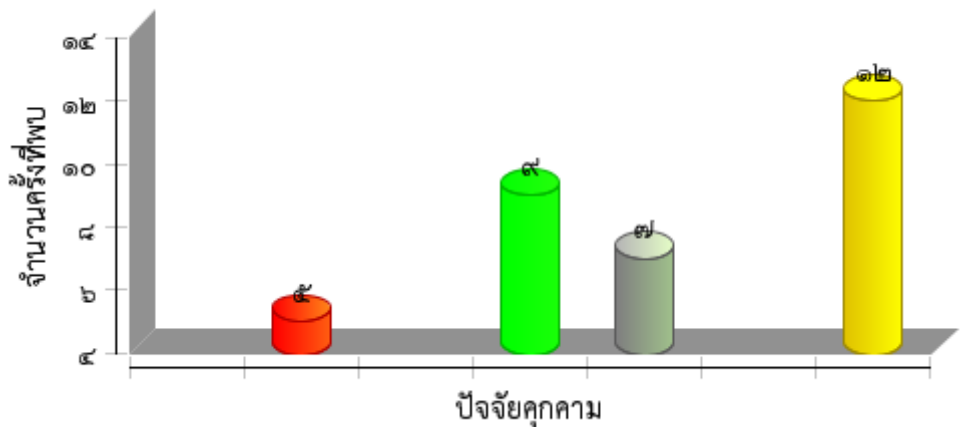



แผนที่การกระจายของปัจจัยนิเวศ  
อุทยานแห่งชาติภูซาง  
ประจำเดือน สิงหาคม ๒๕๖๒



ต้นไทร/ไม้ผลที่เป็นอาหารสัตว์ป่า



โป่งดิน/โป่งน้ำ



รังผึ้ง



แหล่งน้ำ/ตาน้ำ







สรุปผลงานลาดตระเวน  
อุทยานแห่งชาติภูซาง  
ประจำเดือน สิงหาคม ๒๕๖๒



สรุปผลการดำเนินงาน

จากผลการดำเนินงานข้างต้นสามารถสรุปผลได้ดังนี้

๑. ในพื้นที่ที่มีการนำปศุสัตว์ สามารถทราบตัวผู้เลี้ยงแล้วได้ตัดกเดือนแล้วให้นำปศุสัตว์ออกจากพื้นที่
๒. พบปางพักสำหรับการเลี้ยงปศุสัตว์ ให้เจ้าจงรื้อถอดออก
๓. ....
๔. ....

ปัญหาและอุปสรรค

๑. จำนวนเจ้าหน้าที่ในการลาดตระเวนมีจำนวนน้อยเมื่อเทียบกับขนาดพื้นที่
๒. เนื่องจากช่วงนี้เป็นหน้าฝน ความชื้นสูงมากส่งผลให้อุปกรณ์ที่ใช้งานในภาคสนามเริ่มมีการชำรุด บางชุดเสียหายขณะปฏิบัติหน้าที่ อาทิเช่น GPS และกล้องถ่ายรูป เป็นต้น

ข้อเสนอแนะ

๑. อยากให้มีการเพิ่มจำนวนเจ้าหน้าที่ให้มากขึ้น
๒. เพิ่มความมั่นคงของเจ้าหน้าที่ผู้ปฏิบัติงาน โดยเฉพาะอย่างยิ่งในพนักงานจ้างเหมา
๓. ....

แผนการลาดตระเวนในเดือนต่อไป

๑. เข้าติดตามพนักด้นปศุสัตว์ และปางพัก

(ลงชื่อ) ..... ผู้จัดทำรายงาน

( นายเสฐรัช คำอ้าย )

วันที่ ๘ กันยายน ๒๕๖๒

(ลงชื่อ) ..... ผู้จัดตรวจรายงาน

( นายบัณฑิต สมสุวรรณ )

หัวหน้าอุทยานแห่งชาติภูซาง

วันที่ ๘ กันยายน ๒๕๖๒