



รายงานลาดตระเวนเชิงคุณภาพในพื้นที่อนุรักษ์

อุทยานแห่งชาติดอยหลวง
Doi Luang National Park

ประจำเดือน กุมภาพันธ์ ๒๕๖๕



รายงานผลการลาดตระเวน อุทยานแห่งชาติดอยหลวง ประจำเดือน กุมภาพันธ์ ๒๕๖๕



จำนวนชุดลาดตระเวน ๑๐ ชุด จำนวนครั้งในการลาดตระเวน ๘๔ ครั้ง จำนวนวันในการลาดตระเวน ๑๔๓ วัน
รวมระยะทางในการลาดตระเวนทั้งหมด ๓,๕๑๔.๕๕ กิโลเมตร

ทีมที่	ชื่อชุดลาดตระเวน	ระหว่างวันที่	จำนวนครั้ง	จำนวนวัน	ระยะทางการลาดตระเวน (กม.)			
					เดินเท้า	รถยนต์	ทางน้ำ	อากาศ
๑	จำป่าทอง		๙	๑๔	๑๐๗	๙๗	๐	๐
๒	ทุ่งม่าน		๘	๑๕	๕๑	๑๒๔	๐	๐
๓	ทำน้ำ		๙	๑๔	๖๑	๑๒๔	๐	๐
๔	ปางอ้อย		๘	๑๔	๗๒	๑๗๖	๐	๐
๕	ผาวี		๗	๑๕	๕๙	๑๗๔	๐	๐
๖	วังแก้ว		๙	๑๔	๕๑	๒๒๕	๐	๐
๗	สันกลาง		๘	๑๔	๕๙	๙๗	๐	๐
๘	สายตรวจ สาย ๑		๗	๑๕	๕๔	๙๐๔	๐	๐
๙	สายตรวจ สาย ๒		๑๒	๑๔	๔๖	๗๘๘	๐	๐
๑๐	ห้วยทราย		๗	๑๔	๗๒	๑๗๕	๐	๐
ผลรวม			๘๔	๑๔๓	๖๓๒	๒,๘๘๓	๐	๐

กราฟแสดงจำนวนวัน และระยะทางในการลาดตระเวน

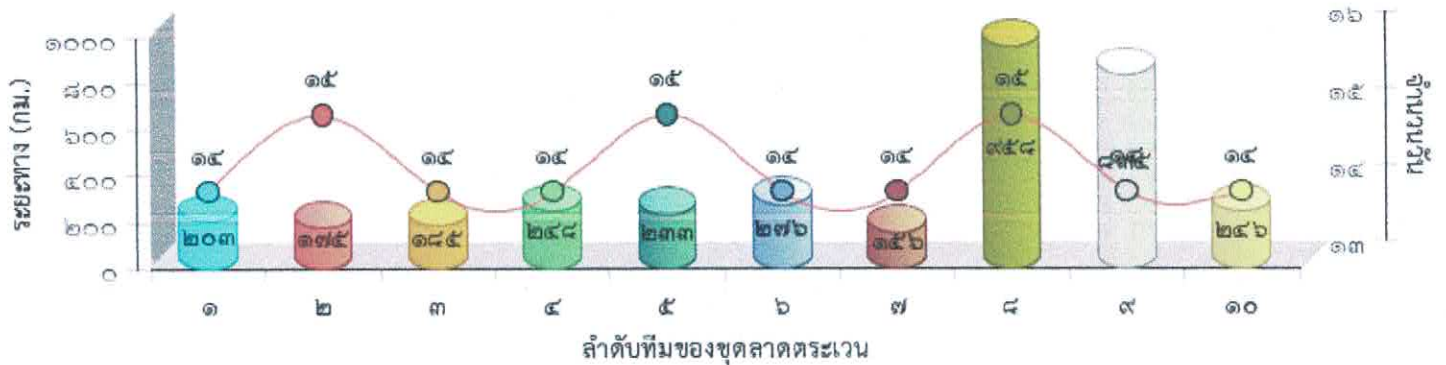



แผนที่แสดงความเข้มข้นของการลาดตระเวน
อุทยานแห่งชาติดอยหลวง
ประจำเดือน กุมภาพันธ์ ๒๕๖๕

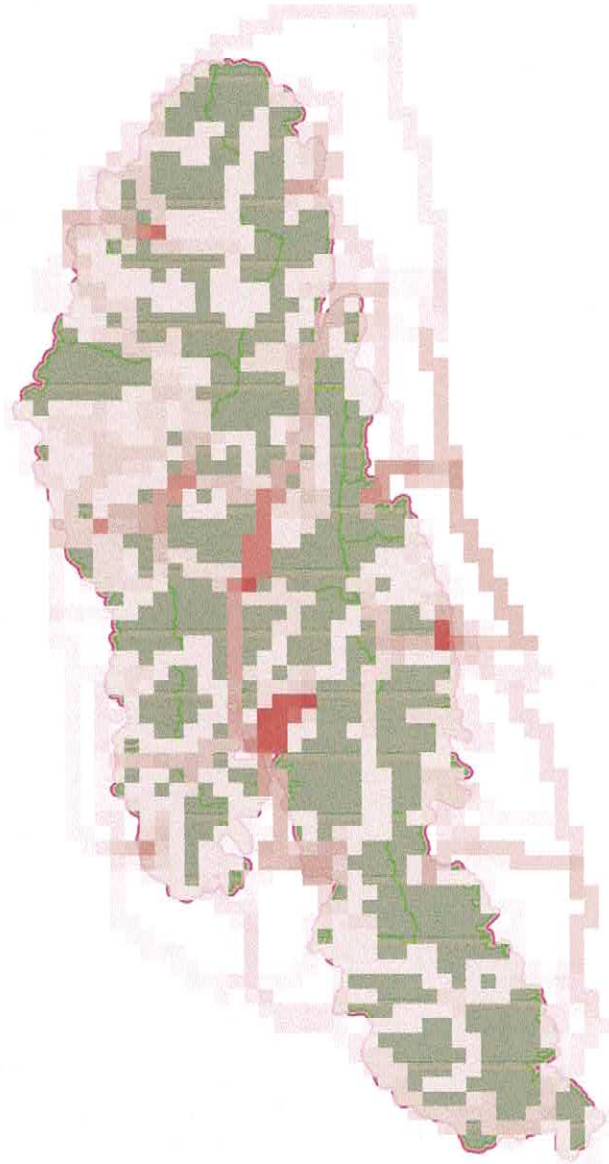



แผนที่แสดงเส้นทางการลาดตระเวน
อุทยานแห่งชาติดอยหลวง
ประจำเดือน กุมภาพันธ์ ๒๕๖๕

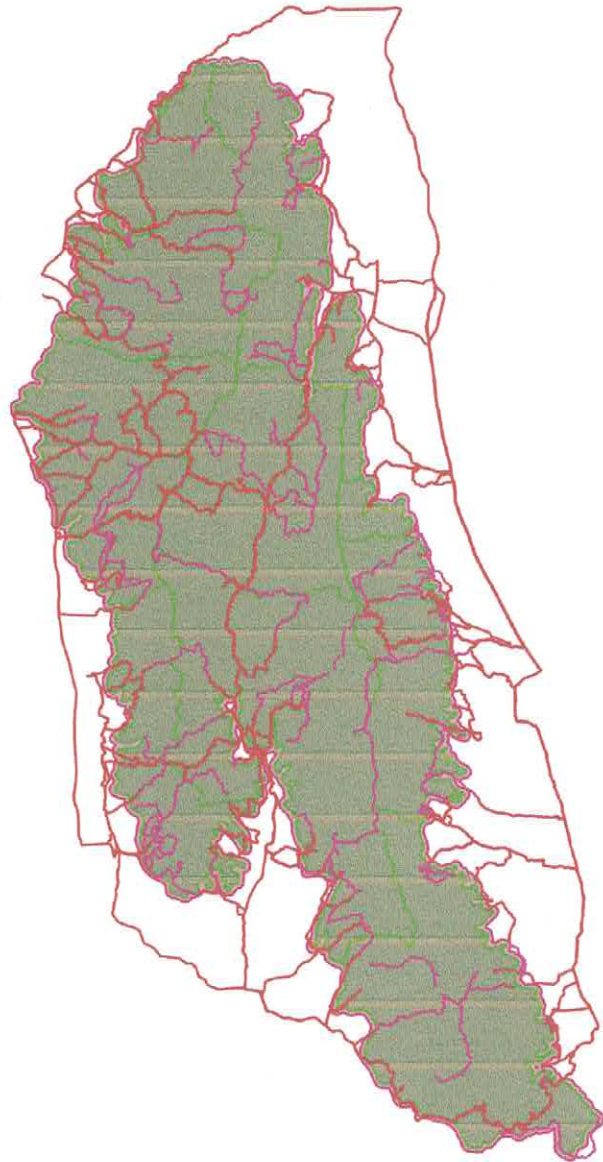



แผนที่แสดงการกระจายของสัตว์ป่า อุทยานแห่งชาติดอยหลวง ประจำเดือน กุมภาพันธ์ ๒๕๖๕

ไก่อ่า



อีเห็นข้างลาย



นกกยูง



กบทูต



ตะกวด



ไก่อ่าหลังเทา



หมูป่า



แก้ง



กระรอก

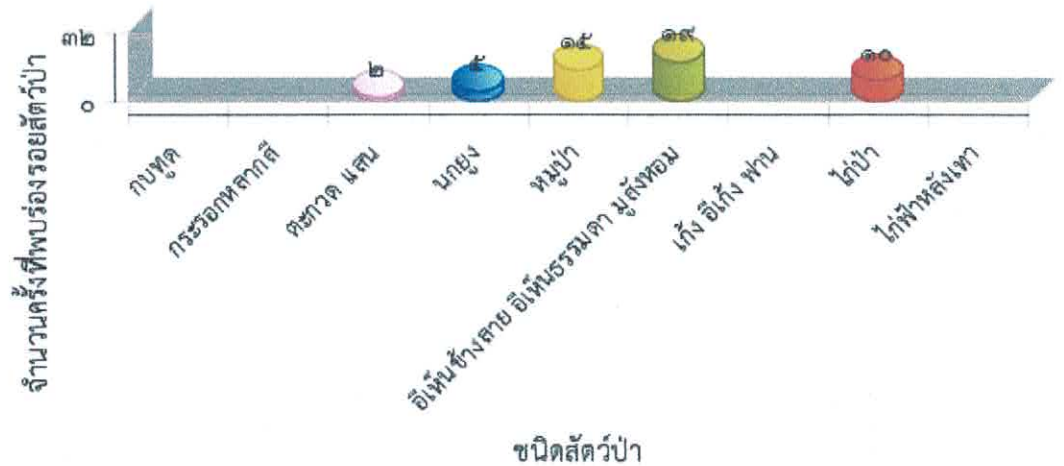



ตารางสรุปการพบปัจจัยคุกคาม
อุทยานแห่งชาติดอยหลวง
ประจำเดือน กุมภาพันธ์ ๒๕๖๕



ปัจจัยคุกคาม	ชุดลาดตระเวน	พิกัด X	พิกัด Y	รายละเอียดของปัจจัยคุกคาม	การจัดการ	สถานที่
การบุกรุกแผ้วถาง	ห้วยทราย	๕๕๗๕๑๒	๒๑๕๒๗๙๙	ตรวจยึดแปลงบุกรุก หลัง ปี พ.ศ. ๒๕๕๗ ท้องที่บ้านแม่ตะละ ม.๗ ต.สันสลี อ.เวียงป่าเป้า จ.เชียงราย เนื้อที่ ๔-๒-๘๗ ไร่ ส่งดำเนินคดี สภ.เวียงป่าเป้า จ.เชียงราย ปจว.ข้อ ๖ ลงวันที่ ๑๒ กุมภาพันธ์ ๒๕๖๕ เวลา ๑๒.๐๐ นาฬิกา		ในพื้นที่
การล่า	จำป่าทอง	๕๗๙๘๑๕	๒๑๑๕๗๑๒	พบปลอกกระสุนลูกซอง เบอร์๑๒ สีน้ำเงิน ไม่ทราบยี่ห้อ สภาพค่อนข้างเก่า(>๔ สัปดาห์) จำนวน ๑ ปลอก ดำเนินการเก็บกลับ	เก็บกลับ	ในพื้นที่
		๕๗๙๙๘๐	๒๑๑๖๓๓๐	พบปางพักพราน สภาพใหม่(<๑สัปดาห์) จำนวน ๑ จุด ดำเนินการทำลาย	ทำลาย	ในพื้นที่
		๕๘๐๒๙๕	๒๑๑๗๐๕๐	พบปางพักพราน สภาพใหม่(<๑สัปดาห์) จำนวน ๑ จุด ดำเนินการทำลาย	ทำลาย	ในพื้นที่
	ทุ่งม่าน	๕๕๘๓๒๔	๒๑๓๒๙๕๔	พบห้างยิงสัตว์ป่า(แบบบนต้นไม้) สภาพใหม่(<๑สัปดาห์) จำนวน ๑ จุด ดำเนินการทำลาย	ทำลาย	ในพื้นที่
		๕๕๕๒๑๘	๒๑๒๙๔๓๒	พบห้างดักยิงสัตว์ สภาพใหม่ และได้ดำเนินการทำลาย	ทำลาย	ในพื้นที่
	ทำน้ำ	๕๗๒๖๗๕	๒๑๔๔๖๙๙	พบแร้วดักสัตว์ สภาพพร้อมใช้งาน และได้ดำเนินการทำลาย	ทำลาย	ในพื้นที่
		๕๗๗๖๘๖	๒๑๔๒๓๘๖	พบปลอกกระสุนลูกซอง เบอร์๑๒ สีแดง ยี่ห้อA-BB สภาพใหม่ และได้ดำเนินการเก็บข้อมูลปัจจัยคุกคาม	ทำลาย	ในพื้นที่
	ปางอ้อย	๕๕๗๒๑๕	๒๑๖๓๐๓๕	พบกับดักสัตว์ป่า(ตาข่าย) สภาพใหม่(<๑ สัปดาห์) จำนวน ๑ จุด ดำเนินการทำลาย	ทำลาย	ในพื้นที่
		๕๖๒๔๐๖	๒๑๖๘๒๑๙	ได้ยินเสียงปืน(ปืนแก๊ปไทยประดิษฐ์) ห้างออกไม้ ๑๕๐๐ เมตร ทิศ ๕๕ องศา จำนวน ๑ ครั้ง ดำเนินการเก็บข้อมูลปัจจัยคุกคาม	สังเกตการณ์	ในพื้นที่
		๕๖๓๙๕๕	๒๑๖๓๖๐๗	พบซุ่มยิงสัตว์ สภาพเพิ่งเลิกใช้ และได้ดำเนินการเก็บข้อมูลปัจจัยคุกคาม	ทำลาย	ในพื้นที่



ตารางสรุปการพบปัจจัยคุกคาม
อุทยานแห่งชาติดอยหลวง
ประจำเดือน กุมภาพันธ์ ๒๕๖๕



ปัจจัยคุกคาม	ชุดลาดตระเวน	พิกัด X	พิกัด Y	รายละเอียดของปัจจัยคุกคาม	การจัดการ	สถานที่
		๕๖๔๒๙๐	๒๑๖๒๘๗๖	พบปลอกกระสุนลูกซอง เบอร์๑๒ สีแดง จำนวน ๒ ปลอก สภาพเก่า ไม่ทราบยี่ห้อ และได้ดำเนินการทำลาย	ทำลาย	ในพื้นที่
		๕๖๔๓๘๓	๒๑๖๒๘๔๒	พบขนนก ไม่ทราบชนิด ถูกถอนจำนวน ๑ กอ และได้ดำเนินการเก็บข้อมูลปัจจัยคุกคาม	ทำลาย	ในพื้นที่
		๕๖๕๕๐๓	๒๑๖๓๗๐๘	พบปางพิกพราน สภาพเก่า และรอยขนนกถูกถอน จำนวน ๑ กอ และได้ดำเนินการทำลาย	ทำลาย	ในพื้นที่
		๕๖๕๕๐๓	๒๑๖๓๗๐๘	พบนั่งร้าน ยิงสัตว์ บนต้นไม้ และได้ดำเนินการทำลาย	ทำลาย	ในพื้นที่
	ผาวี	๕๖๕๒๐๒	๒๑๕๒๗๐๔	พบปลอกกระสุนลูกซอง เบอร์๑๒(แบบ ๗๐ ลูกปราย) สีขาว ยี่ห้อthaiarme สภาพค่อนข้างใหม่(<๑ สัปดาห์) จำนวน ๑ ปลอก ดำเนินการเก็บกลับ	เก็บกลับ	ในพื้นที่
		๕๖๘๗๘๓	๒๑๕๒๓๔๓	พบปลอกกระสุนลูกซอง สภาพค่อนข้างใหม่ สีแดง เบอร์๑๒ ยี่ห้อไทยอาม และได้ดำเนินการทำลาย	ทำลาย	ในพื้นที่
		๕๗๐๑๘๖	๒๑๕๑๕๘๔	พบขนนก ไม่ทราบชนิด ถูกถอนขนจำนวน ๑ กอ และได้ดำเนินการเก็บข้อมูลปัจจัยคุกคาม	สังเกตการณ์	ในพื้นที่
	วังแก้ว	๕๖๑๙๕๑	๒๑๓๔๓๐๑	พบขนนกเขาเขียว สภาพใหม่ (<๑ สัปดาห์) ถูกถอนไว้ จำนวน ๑ กอ ดำเนินการเก็บข้อมูลปัจจัยคุกคาม	สังเกตการณ์	ในพื้นที่
		๕๖๖๗๑๙	๒๑๓๗๐๘๙	พบปลอกกระสุนลูกซอง เบอร์๑๒ สีน้ำเงิน ไม่ทราบยี่ห้อ สภาพเก่า(>๔ สัปดาห์) จำนวน ๑ ปลอก ดำเนินการเก็บกลับ	เก็บกลับ	ในพื้นที่
		๕๗๑๑๘๓	๒๑๒๗๑๒๐	พบขนไก่อ่า ถูกถอน จำนวน ๑ กอ และมีรอยก่อกองไฟ สภาพใหม่ จึงได้ดำเนินการเก็บข้อมูลปัจจัยคุกคาม	สังเกตการณ์	ในพื้นที่
		๕๗๓๐๓๓	๒๑๒๓๕๙๓	พบรอยก่อกองไฟ สภาพใหม่ และมีรอยถอนขนไก่อ่า จึงได้ดำเนินการเก็บข้อมูลปัจจัยคุกคาม	ทำลาย	ในพื้นที่
			๕๗๓๐๓๓	๒๑๒๓๕๙๓	พบห้างยิงสัตว์ สภาพใหม่ เพิ่งเลิกใช้ และได้ดำเนินการทำลาย	ทำลาย



ตารางสรุปการพบปัจจัยคุกคาม
อุทยานแห่งชาติดอยหลวง
ประจำเดือน กุมภาพันธ์ ๒๕๖๕



ปัจจัยคุกคาม	ชุดลาดตระเวน	พิกัด X	พิกัด Y	รายละเอียดของปัจจัยคุกคาม	การจัดการ	สถานที่
	สันกลาง	๕๖๖๑๒๕	๒๑๕๙๙๕๘	พบห้างดักยิงสัตว์ สภาพไม่แก่นัก และได้ดำเนินการทำลาย	ทำลาย	ในพื้นที่
		๕๖๘๕๕๓	๒๑๗๓๖๓๓	พบปลีกระสุนลูกซอง เบอร์๑๒ สีแดง สภาพเก่ามาก ไม่ทราบยี่ห้อ และได้ดำเนินการทำลาย	ทำลาย	ในพื้นที่
		๕๖๘๘๘๗	๒๑๖๒๑๓๐	พบปลอกกระสุนลูกซอง สีแดง เบอร์๑๒ สภาพเก่า ไม่ทราบยี่ห้อ และได้ดำเนินการเก็บกลับ	เก็บกลับ	ในพื้นที่
สายตรวจ สาย ๑		๕๕๘๗๑๐	๒๑๗๓๕๘๗	จับกุมนายเอกชัย ปราเหนือ ราษฎรบ้านแม่สรวย หมู่ ๕ ต.แม่สรวย อ.แม่สรวย กระทำผิดตาม พรบ.อุทยานแห่งชาติ พ.ศ.๒๕๖๒ มาตรา ๑๙(๗)และ มาตรา๒๐ นำส่ง สภ.แม่สรวย ดำเนินคดีตาม ปจว.ขอ ๒ เวลา ๒๒.๐๐ น.		ในพื้นที่
				จับกุมนายเอกชัย ปราเหนือ ราษฎรบ้านแม่สรวย หมู่ ๕ ต.แม่สรวย อ.แม่สรวย จ.เชียงราย พร้อมรถจักรยานยนต์ยี่ห้อHONDA ตรึม สีดำ ชนร ๔๒ เชียงราย หมายเลขเครื่องC๑๐๐ E-Q๓๗๖๕ คดีอาญาที่ ๔๕๗ /๖๕ ยึดทรัพย์สินที่ ๒๘ /๖๕ ลงวันที่ ๒๐ กุมภาพันธ์ ๒๕๖๕ นำส่ง สภ.แม่สรวย ดำเนินคดีตาม ปจว.ขอ ๒ เวลา ๒๒.๐๐ น.	ยึดของกลาง/ส่งคดี	ในพื้นที่
				จับกุมนายเอกชัย ปราเหนือ ราษฎรบ้านแม่สรวย หมู่ ๕ ต.แม่สรวย อ.แม่สรวย พร้อมปืนลูกซอง ๑ กระบอก ยี่ห้อBai Kai นำส่ง สภ.แม่สรวย ดำเนินคดีตาม ปจว.ขอ ๒ เวลา ๒๒.๐๐ น. คดีอาญาที่ ๔๕๗ /๖๕ ยึดทรัพย์สินที่ ๒๘ /๖๕ ลงวันที่ ๒๐ กุมภาพันธ์ ๒๕๖๕	ยึดของกลาง/ส่งคดี	ในพื้นที่



ตารางสรุปการพบปัจจัยคุกคาม
อุทยานแห่งชาติดอยหลวง
ประจำเดือน กุมภาพันธ์ ๒๕๖๕



ปัจจัยคุกคาม	ชุดลาดตระเวน	พิกัด X	พิกัด Y	รายละเอียดของปัจจัยคุกคาม	การจัดการ	สถานที่
				จับกุมนายเอกชัย ปราเหนือ ราษฎรบ้านแม่สรวย หมู่ ๕ ต.แม่สรวย อ.แม่สรวย พร้อมเครื่องกระสุนลูกซอง ๑๑ นัด นำส่ง สภ.แม่สรวย ดำเนินคดีตาม ปจว.ข้อ ๒ เวลา ๒๒.๐๐ น.คดีอาญาที่ ๔๕๗ / ๖๕ ยึดทรัพย์ที่ ๒๘ / ๖๕ ลงวันที่ ๒๐ กุมภาพันธ์ ๒๕๖๕	ยึดของกลาง/ส่งคดี	ในพื้นที่
		๕๖๖๔๑๒	๒๑๖๐๘๓๑	พบซุ่มดักยิงสัตว์ สภาพใหม่ และได้ดำเนินการทำลาย	ทำลาย	ในพื้นที่
		๕๖๘๕๒๐	๒๑๕๙๗๐๔	พบปลอกกระสุนลูกซอง สีแดง เบอร์ ๑๒ สภาพเก่า ไม่ทราบยี่ห้อ และได้ดำเนินการทำลาย	ทำลาย	ในพื้นที่
		๕๗๓๘๒๘	๒๑๒๐๔๕๗	พบซุ่มดักยิงสัตว์ สภาพเพิ่งเลิกใช้ และได้ดำเนินการทำลาย	ทำลาย	ในพื้นที่
ห้วยทราย		๕๕๗๔๔๒	๒๑๔๔๓๗๘	พบขนไก่จากการล่า สภาพใหม่ จำนวน ๑ จุด ดำเนินการเก็บข้อมูลปัจจัยคุกคาม	สังเกตการณ์	ในพื้นที่
		๕๖๓๓๙๙	๒๑๕๓๒๑๘	พบขนไก่ฟ้าพญาลอ ถูกถอน จำนวน ๑ กอง สภาพเก่า และได้ดำเนินการเก็บข้อมูลปัจจัยคุกคาม	ทำลาย	ในพื้นที่
		๕๖๓๓๙๙	๒๑๕๓๒๑๘	พบรอยกองไฟ สภาพเก่า และมีขนไก่ฟ้าพญาลอ ถูกถอน จำนวน ๑ กอง และได้ดำเนินการเก็บข้อมูลปัจจัยคุกคาม การล่าสัตว์	ทำลาย	ในพื้นที่
ทำไม้	จำป่าทอง	๕๗๑๘๖๙	๒๑๒๖๗๙๘	พบร่องรอยการตัดไม้(ต้นประดู่) สภาพใหม่(<๑ สัปดาห์) จำนวน ๑ ต้น ดำเนินการเก็บข้อมูลปัจจัยคุกคาม	สังเกตการณ์	ในพื้นที่
		๕๗๓๓๘๘	๒๑๒๗๓๕๘	พบร่องรอยการตัดไม้(ต้นประดู่) สภาพใหม่(<๑ สัปดาห์) จำนวน ๑ ต้น ดำเนินการเก็บข้อมูลปัจจัยคุกคาม	สังเกตการณ์	ในพื้นที่
		๕๘๕๘๔๐	๒๑๐๗๙๘๔	พบรอยถากไม้สนเขา สภาพใหม่ และได้ดำเนินการเก็บข้อมูลปัจจัยคุกคาม	สังเกตการณ์	ในพื้นที่
	ทุ่งม่าน	๕๕๙๑๙๐	๒๑๒๗๖๖	พบร่องรอยถากไม้สนเขา สภาพใหม่ และได้ดำเนินการเก็บข้อมูลปัจจัยคุกคาม	สังเกตการณ์	ในพื้นที่



ตารางสรุปการพบปัจจัยคุกคาม
อุทยานแห่งชาติดอยหลวง
ประจำเดือน กุมภาพันธ์ ๒๕๖๕



ปัจจัยคุกคาม	ชุดลาดตระเวน	พิกัด X	พิกัด Y	รายละเอียดของปัจจัยคุกคาม	การจัดการ	สถานที่
ทำน้ำ		๕๗๓๗๑๒	๒๑๓๖๑๓๒	พบร่องรอยการตัดไม้(ต้นสนสองใบ) สภาพใหม่(<๑ สัปดาห์) จำนวน ๑ ต้น ดำเนินการเก็บข้อมูลปัจจัยคุกคาม	สังเกตการณ์	ในพื้นที่
		๕๗๔๙๘๔	๒๑๔๓๓๘๔	พบร่องรอยการทำสัญลักษณ์บน ต้นไม้(ต้นเต็ง) โต ๖๐ เซนติเมตร สภาพใหม่(<๑ สัปดาห์) จำนวน ๑ ต้น ดำเนินการเก็บข้อมูลปัจจัยคุกคาม	สังเกตการณ์	ในพื้นที่
		๕๗๕๙๑๙	๒๑๓๙๔๓๖	พบรอยลากไม้สนเขา สภาพใหม่ และได้ดำเนินการเก็บข้อมูลปัจจัยคุกคาม	สังเกตการณ์	ในพื้นที่
		๕๗๕๙๗๕	๒๑๔๓๓๗๒๗	พบร่องรอยการเก็บหาชิ้นไม้(ต้นสนสามใบ) โต ๑๔๐ เซนติเมตร สภาพใหม่(<๑ สัปดาห์) จำนวน ๑ ต้น ดำเนินการเก็บข้อมูลปัจจัยคุกคาม	สังเกตการณ์	ในพื้นที่
		๕๗๘๗๐๕	๒๑๔๑๘๖๓	พบรอยตัดไม้ประดู่ จำนวน ๒ ท่อน ท่อนแรก ความโต ๑๘๐ เซนติเมตร ความยาว ๑๖๕ เซนติเมตร ท่อนที่ ๒ ความโต ๘๕ เซนติเมตร ความยาว ๒๙๐ เซนติเมตร และได้ดำเนินการยึดของกลาง ส่งคดี	ยึดของกลาง/ ส่งคดี	ในพื้นที่
ปางอ้อย		๕๕๔๗๒๕	๒๑๖๑๕๘๔	พบร่องรอยการตัดไม้(ต้นสัก) โต ๗๐ เซนติเมตร สภาพใหม่(<๑ สัปดาห์) จำนวน ๒ ต้น ดำเนินการเก็บข้อมูลปัจจัยคุกคาม	สังเกตการณ์	ในพื้นที่
วังแก้ว		๕๖๘๙๐๔	๒๑๓๔๐๙๕	พบรอยตัดต้นสัก จำนวน ๑ ต้น ความโต ๑๖๕ เซนติเมตร เส้นผ่าศูนย์กลาง ๖๕ เซนติเมตร สภาพใหม่ และได้ดำเนินการเก็บข้อมูลปัจจัยคุกคาม	สังเกตการณ์	ในพื้นที่
		๕๗๑๓๗๗	๒๑๒๖๒๗๔	พบไม้ประดู่ จำนวน ๑ ท่อน ปริมาตร ๐.๑๘๔ ลบ.ม. นำส่งดำเนินคดี สก.วังเหนือ จ.ลำปาง ตาม ปจว.ข้อ ๓ เวลา ๑๗.๓๒ นาที คดีอาญาที่ ๓๖/๒๕๖๕ ยึดทรัพย์สินที่ ๓๑/๒๕๖๕	ยึดของกลาง/ ส่งคดี	ในพื้นที่
				พบไม้สัก จำนวน ๖ ท่อน ปริมาตร ๐.๔๙๗ ลบ.ม. นำส่งดำเนินคดี สก.วังเหนือ จ.ลำปาง ตาม ปจว.ข้อ ๓ เวลา ๑๗.๓๒ นาที คดีอาญาที่ ๓๖/๒๕๖๕ ยึดทรัพย์สินที่ ๓๑/๒๕๖๕	ยึดของกลาง/ ส่งคดี	ในพื้นที่



ตารางสรุปการพบปัจจัยคุกคาม
อุทยานแห่งชาติดอยหลวง
ประจำเดือน กุมภาพันธ์ ๒๕๖๕



ปัจจัยคุกคาม	ชุดลาดตระเวน	พิกัด X	พิกัด Y	รายละเอียดของปัจจัยคุกคาม	การจัดการ	สถานที่	
		๕๗๑๓๘๔	๒๑๒๖๒๔๖	พบการทำไม้ท่อน(ไม้สัก) จำนวน ๖ ท่อน ขนาดโต-ยาว(๑-๒๒๐,๔๘ ๒-๒๒๐,๙๕ ๓-๒๑๘,๖๙ ๔-๒๖๐,๘๐ ๕-๑๖๖,๕๗ ๖-๑๘๒-๕๕) ปริมาตร ๐.๔๙๗ ลบ.ม. สภาพใหม่ ดำเนินการตรวจยึดดำเนินคดี สก.วังเหนือ ปจว.ข้อ๓ เวลา ๑๗.๓๒ น. คดีอาญาที่ ๓๖/๒๕๖๕ ยึดทรัพย์สินที่ ๓๑/๒๕๖๕	ยึดของกลาง/ส่งคดี	ในพื้นที่	
		๕๗๑๔๘๕	๒๑๒๖๓๑๕	พบการทำไม้ท่อน(ไม้ประดู่ป่า) จำนวน ๑ ท่อน ขนาดโต-ยาว(๑-๒๓๐,๑๐๐) ปริมาตร ๐.๑๘๔ ลบ.ม. สภาพใหม่ ดำเนินการตรวจยึดดำเนินคดี สก.วังเหนือ ปจว.ข้อ๓ เวลา ๑๗.๓๒ น. คดีอาญาที่ ๓๖/๒๕๖๕ ยึดทรัพย์สินที่ ๓๑/๒๕๖๕	ยึดของกลาง/ส่งคดี	ในพื้นที่	
		๕๗๒๐๒๒	๒๑๒๐๘๘๖	พบรอยตัดไม้เป่า เหลือแต่ต่อ ความโต ๑๖๐ เซ็นติเมตร เส้นผ่าศูนย์กลาง ๖๐ เซ็นติเมตร สภาพใหม่ และได้ดำเนินการเก็บข้อมูลปัจจัยคุกคาม	สังเกตการณ์	ในพื้นที่	
	สันกลาง	๕๖๗๒๒๒	๒๑๖๐๘๔๙	พบรอยถากไม้สนเขา สภาพใหม่ และได้ดำเนินการเก็บข้อมูลปัจจัยคุกคาม	สังเกตการณ์	ในพื้นที่	
	สายตรวจ สาย ๑		๕๕๗๔๘๙	๒๑๖๗๙๗๔	พบรอยตัดไม้สัก เหลือแต่ต่อ สภาพค่อนข้างใหม่ ความโต ๙๐ เซ็นติเมตร และได้ดำเนินการเก็บข้อมูลปัจจัยคุกคาม	สังเกตการณ์	ในพื้นที่
			๕๗๑๓๘๐	๒๑๒๖๒๗๙	พบไม้ประดู่ จำนวน ๑ ท่อน ปริมาตร ๐.๑๘๔ ลบ.ม. นำส่งดำเนินคดี สก.วังเหนือ จ.ลำปาง ตาม ปจว.ข้อ๓ เวลา ๑๗.๓๒ นาที คดีอาญาที่ ๓๖/๒๕๖๕ ยึดทรัพย์สินที่ ๓๑/๒๕๖๕	ยึดของกลาง/ส่งคดี	ในพื้นที่
				พบไม้สัก จำนวน ๖ ท่อน ปริมาตร ๐.๔๙๗ ลบ.ม. นำส่งดำเนินคดี สก.วังเหนือ จ.ลำปาง ตาม ปจว.ข้อ๓ เวลา ๑๗.๓๒ นาที คดีอาญาที่ ๓๖/๒๕๖๕ ยึดทรัพย์สินที่ ๓๑/๒๕๖๕	ยึดของกลาง/ส่งคดี	ในพื้นที่	



ตารางสรุปการพบปัจจัยคุกคาม
อุทยานแห่งชาติดอยหลวง
ประจำเดือน กุมภาพันธ์ ๒๕๖๕



ปัจจัยคุกคาม	ชุดลาดตระเวน	พิกัด X	พิกัด Y	รายละเอียดของปัจจัยคุกคาม	การจัดการ	สถานที่
	สายตรวจ สาย ๒	๕๗๘๗๘๒	๒๑๔๒๐๑๗	พบรอยตัดไม้ประดู่ป่า จำนวน ๒ ท่อน ท่อนแรก ความโต ๑๘๐ เซ็นติเมตร ความยาว ๑๖๕ เซ็นติเมตร ท่อนที่ ๒ ความโต ๘๕ เซ็นติเมตร ความยาว ๒๙๐ เซ็นติเมตร และต่อไม้ ความโต ๑๙๐ เซ็นติเมตร เส้นผ่าศูนย์กลาง ๓๐ เซ็นติเมตร จึงได้ดำเนินการเก็บข้อมูล ปัจจัยคุกคาม	ยึดของกลาง/ ส่งคดี	ในพื้นที่
	ห้วยทราย	๕๖๓๗๔๙	๒๑๕๓๕๒๗	พบต้นสนเขา ถูกถาก สภาพเก่า บริเวณ บ้านปางหลวง ม.๘ ต.ท่าก้อ อ.แม่สรวย จ.เชียงราย และได้ดำเนินการเก็บข้อมูล ปัจจัยคุกคาม	สังเกตการณ์	ในพื้นที่
นักบวช พระ	จำป่าทอง	๕๗๘๔๗๘	๒๑๑๖๖๐๗	พบพระจำนวน ๑ คน ดำเนินการให้ออก จากพื้นที่		ในพื้นที่
ลักลอบเข้า พื้นที่	สายตรวจ สาย ๑	๕๗๓๐๒๑	๒๑๑๖๙๕๗	พบนายนราธิป กำเริ้ว อายุ ๒๔ ปี บ้าน เลขที่ ๗๐ หมู่ ๕ ต.วังทอง อ.วังเหนือ จ.ลำปาง เจ้าหน้าที่ได้ดำเนินการเปรียบเทียบปรับ ฐานบุคคลใดเข้าไปในเขต อุทยานแห่งชาติ ต้องปฏิบัติตามคำสั่ง ของพนักงานเจ้าหน้าที่ ตาม พ.ร.บ.อุทยานแห่งชาติ พ.ศ.๒๕๖๒ มาตรา ๒๐ ความผิดตามมาตรา ๒๐ เปรียบเทียบปรับเป็นเงิน จำนวน ๕,๐๐๐ บาท ใบเสร็จรับเงิน เลขที่ ๐๓๘๕ เลขที่ ๗ แบบ อช.ม.๕๒(ข)		ในพื้นที่
	จำป่าทอง	๕๘๒๘๙๗	๒๑๐๗๑๘๙	พบปางพักพราน(บนพื้นดิน)ชั่วคราว และได้ดำเนินการทำลาย	ทำลาย	ในพื้นที่
อื่นๆ	สายตรวจ สาย ๑	๕๖๑๐๑๐	๒๑๓๙๙๖๓	พบชาย ๒ คน เข้ามายังจุดพักค้างแรม เจ้าหน้าที่ได้เห็น และเข้าสอบถาม ชาย ดังกล่าว ได้วิงหนี และใช้ความชำนาญ เส้นทางและหลบหนีไป จึงได้ดำเนินการ เก็บข้อมูลปัจจัยคุกคาม		ในพื้นที่



ตารางสรุปการพบปัจจัยคุกคาม
อุทยานแห่งชาติดอยหลวง
ประจำเดือน กุมภาพันธ์ ๒๕๖๕



ปัจจัยคุกคาม	ชุดลาดตระเวน	พิกัด X	พิกัด Y	รายละเอียดของปัจจัยคุกคาม	การจัดการ	สถานที่	
				พบชาย ๒ คน เข้ามายังจุดพักค้างแรม เจ้าหน้าที่ได้เห็น และเขาสอบถาม ชาย ดังกล่าว ได้วิ่งหนี และใช้ความชำนาญ เส้นทางและหลบหนีไป และได้ทิ้ง มีด ๑ เล่ม หมวก ๒ ใบ จึงได้ดำเนินการเก็บ ข้อมูลปัจจัยคุกคาม	เก็บกลับ	ในพื้นที่	
เก็บหาของป่า	จำปาทอง	๕๗๗๗๑๘	๒๑๒๔๓๘๙	พบทอยตีผึ้ง สภาพค่อนข้างใหม่ และได้ ดำเนินการทำลาย	ทำลาย	ในพื้นที่	
	ทำน้ำ	๕๗๕๕๗๒	๒๑๔๖๐๗๑	พบรอยตัดไม้ก่อก เพื่อเอารังมดแดง รอย ตัด ประมาณ ๒-๓ วัน และได้ดำเนินการ เก็บข้อมูลปัจจัยคุกคาม	สังเกตการณ์	ในพื้นที่	
	ปางอ้อย	๕๖๔๘๓๗	๒๑๗๒๕๔๕	พบทอยตีผึ้ง สภาพเก่า และได้ดำเนิน การทำลาย	ทำลาย	ในพื้นที่	
	วังแก้ว		๕๖๘๔๐๓	๒๑๓๖๖๙๗	พบทอยตีผึ้ง สภาพเก่า จำนวนตอก ทอย ๒๐ ทอย และได้ดำเนินการทำลาย	ทำลาย	ในพื้นที่
			๕๖๙๐๐๔	๒๑๓๔๒๔๙	พบรอยตัดไม้ไผ่ จำนวน ๑ กอง ประมาณ ๓-๔ วัน และได้ดำเนินการเก็บ ข้อมูลปัจจัยคุกคาม	สังเกตการณ์	ในพื้นที่
	ห้วยทราย				พบกลองนม ยี่ห่อ ดินา จำนวน ๑ กลอง ในการมาเก็บเอาครั่งป่า และได้ ดำเนินการเก็บข้อมูลปัจจัยคุกคาม	ทำลาย	ในพื้นที่
		๕๕๘๘๗๓	๒๑๔๔๗๔๗	พบร่องรอยการก่อกองไฟ จำนวน ๑ กอง ในการเอาครั่งป่า สภาพใหม่ และได้ ดำเนินการเก็บข้อมูลปัจจัยคุกคาม	ทำลาย	ในพื้นที่	
				พบร่องรอยการเอาครั่งป่า สภาพใหม่ และได้ดำเนินการเก็บข้อมูลปัจจัย คุกคาม	สังเกตการณ์	ในพื้นที่	
ไม่ทราบ	ผาวี	๕๖๐๓๔๕	๒๑๔๖๓๔๙	พบกองไฟ สภาพเก่า (>๔ สัปดาห์) จำนวน ๑ กอง ดำเนินการทำลาย	ทำลาย	ในพื้นที่	
	วังแก้ว	๕๗๑๓๗๗	๒๑๒๖๘๗๖	พบรถจักรยานยนต์ Honda Wave สี แดง บมน ๖๔๒ เชียงราย จอดอยู่ ๑ คัน และได้ดำเนินการเก็บข้อมูลปัจจัย คุกคาม	สังเกตการณ์	ในพื้นที่	



การกระจายของปัจจัยคุกคาม อุทยานแห่งชาติดอยหลวง ประจำเดือน กุมภาพันธ์ ๒๕๖๕



การบุกรุกแผ้วถาง



การล่า



การจับสัตว์น้ำ



การทำไม้



การเลี้ยงปศุสัตว์



อื่นๆ



การเก็บหาของป่า

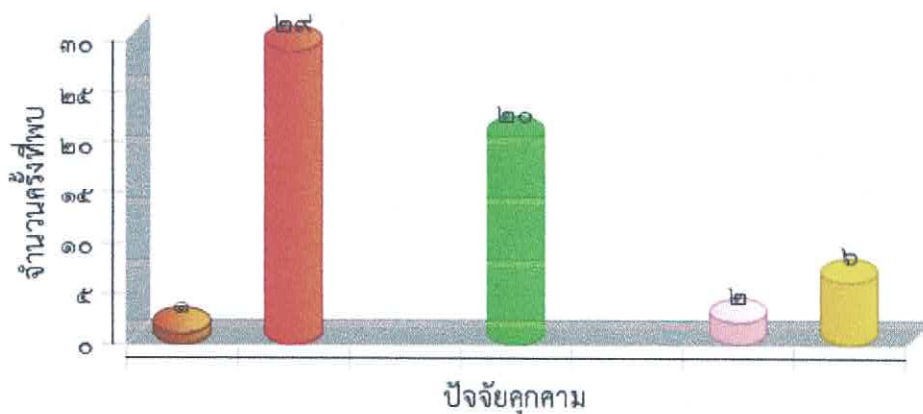



แผนที่การกระจายของปัจจัยนิเวศ
อุทยานแห่งชาติดอยหลวง
ประจำเดือน กุมภาพันธ์ ๒๕๖๕



ต้นไทร/ไม้ผลที่เป็นอาหารสัตว์ป่า

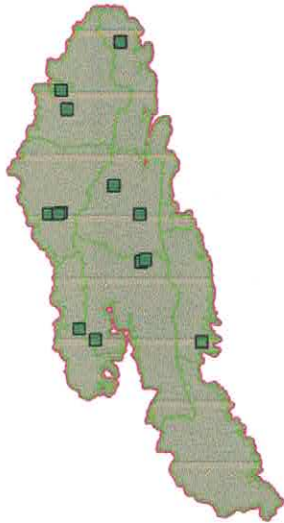

โป่งดิน/โป่งน้ำ



รังผึ้ง

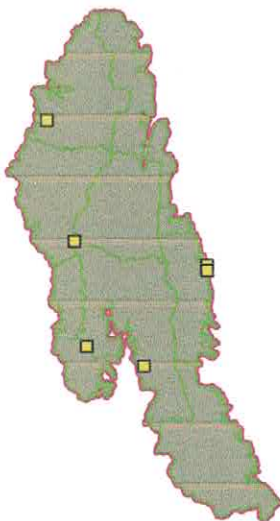

แหล่งน้ำ/ตาน้ำ





ประมวลภาพการลาดตระเวน
อุทยานแห่งชาติดอยหลวง
ประจำเดือน กุมภาพันธ์ ๒๕๖๕



วันที่/ชุดลาดตระเวน/พิกัด	รายละเอียดภาพ	ภาพถ่าย
<p>วันที่ ๒ ก.พ. ๒๐๒๒ ชื่อชุดลาดตระเวน สายตรวจ สาย ๑ พิกัด ๕๕๗๔๘๘ , ๒๑๖๗๙๗๔</p>	<p>การทำไม้ พบรอยตัดไม้สัก เหลือแต่ตอ สภาพค่อนข้างใหม่ ความ โต ๙๐ เซนติเมตร และได้ดำเนินการเก็บข้อมูลปัจจัย คุกคาม</p>	
<p>วันที่ ๑๓ ก.พ. ๒๐๒๒ ชื่อชุดลาดตระเวน จำป่าทอง พิกัด ๕๗๘๔๗๘ , ๒๑๑๖๖๐๗</p>	<p>พบคนโดยตรง พบพระจำนวน ๑ รูป ดำเนินการให้ออกจากพื้นที่</p>	
<p>วันที่ ๒๑ ก.พ. ๒๐๒๒ ชื่อชุดลาดตระเวน ทานา พิกัด ๕๗๘๗๐๕ , ๒๑๔๑๘๖๓</p>	<p>การทำไม้ พบรอยตัดไม้ประดู่ จำนวน ๒ ท่อน ท่อนแรก ความโต ๑๘๐ เซนติเมตร ความยาว ๑๖๕ เซนติเมตร ท่อนที่ ๒ ความโต ๘๕ เซนติเมตร ความยาว ๒๙๐ เซนติเมตร และได้ดำเนินการยึดของกลาง ส่งคดี</p>	
<p>วันที่ ๒๖ ก.พ. ๒๐๒๒ ชื่อชุดลาดตระเวน ปางออย พิกัด ๕๕๔๗๒๕ , ๒๑๖๑๕๘๔</p>	<p>การทำไม้ พบร่องรอยการตัดไม้(ต้นสัก) โต ๗๐ เซนติเมตร สภาพ ใหม่(<๑ สัปดาห์) จำนวน ๒ ต้น ดำเนินการเก็บข้อมูล ปัจจัยคุกคาม</p>	



ประมวลภาพการลาดตระเวน
อุทยานแห่งชาติดอยหลวง
ประจำเดือน กุมภาพันธ์ ๒๕๖๕



วันที่/ชุดลาดตระเวน/พิกัด	รายละเอียดภาพ	ภาพถ่าย
<p>วันที่ ๔ ก.พ. ๒๐๒๒ ชื่อชุดลาดตระเวน จำป่าทอง พิกัด ๕๘๕๘๔๐ , ๒๑๐๗๙๘๔</p>	<p>การทำไม้ พบรอยถากไม้สนเขา สภาพใหม่ และได้ดำเนินการเก็บ ข้อมูลปัจจัยคุกคาม</p>	
<p>วันที่ ๔ ก.พ. ๒๐๒๒ ชื่อชุดลาดตระเวน จำป่าทอง พิกัด ๕๘๒๘๙๗ , ๒๑๐๗๑๘๙</p>	<p>ปางพัก/ห้าง พบปางพักพราน(บนพื้นดิน)ชั่วคราว และได้ดำเนินการ ทำลาย</p>	
<p>วันที่ ๒๓ ก.พ. ๒๐๒๒ ชื่อชุดลาดตระเวน ทาน้ำ พิกัด ๕๗๕๙๗๕ , ๒๑๔๓๓๒๗</p>	<p>การทำไม้ พบร่องรอยการเก็บหาชิ้นไม้(ต้นสนสามใบ) โต ๑๔๐ เซนติเมตร สภาพใหม่(<๑ สัปดาห์) จำนวน ๑ ต้น ดำเนินการเก็บข้อมูลปัจจัยคุกคาม</p>	
<p>วันที่ ๔ ก.พ. ๒๐๒๒ ชื่อชุดลาดตระเวน วังแก้ว พิกัด ๕๗๑๓๓๗ , ๒๑๒๖๒๗๔</p>	<p>การทำไม้ พบไม้สัก จำนวน ๖ ท่อน ปริมาตร ๐.๔๙๗ ลบ.ม. นำ ส่งดำเนินคดี สภ.วังเหนือ จ.ลำปาง ตาม ปจว.ข้อ ๓ เวลา ๑๗.๓๒ น.ที่ คดีอาญาที่ ๓๖/๒๕๖๕ ยึดทรัพย์ที่ ๓๑/๒๕๖๕</p>	



ประมวลภาพการลาดตระเวน
อุทยานแห่งชาติดอยหลวง
ประจำเดือน กุมภาพันธ์ ๒๕๖๕



วันที่/ชุดลาดตระเวน/พิกัด	รายละเอียดภาพ	ภาพถ่าย
<p>วันที่ ๑๗ ก.พ. ๒๐๒๒ ชื่อชุดลาดตระเวน ทุ่งมาน พิกัด ๕๕๘๒๑๘ , ๒๑๒๙๔๓๒</p>	<p>ปางพัก/ห้าง พบซุ่มดักยิงสัตว์ สภาพใหม่ และได้ดำเนินการทำลาย</p>	
<p>วันที่ ๒๔ ก.พ. ๒๐๒๒ ชื่อชุดลาดตระเวน สายตรวจ สาย ๑ พิกัด ๕๗๓๐๒๑ , ๒๑๑๖๙๕๗</p>	<p>พบคนโดยตรง พบนายนราธิป กำเริ้ว อายุ ๒๔ ปี บ้านเลขที่ ๗๐ หมู่ ๔ ต.วังทอง อ.วังเหนือ จ.ลำปาง เจ้าหน้าที่ได้ดำเนินการเปรียบเทียบปรับ ฐานบุคคลใดเข้าไปในเขตอุทยานแห่งชาติ ต้องปฏิบัติตามคำสั่งของพนักงานเจ้าหน้าที่ ตาม พ.ร.บ.อุทยานแห่งชาติ พ.ศ.๒๕๖๒ มาตรา ๒๐ ความผิดตามมาตรา ๒๐ เปรียบเทียบปรับเป็นเงิน จำนวน ๕,๐๐๐ บาท ใบเสร็จรับเงิน เล่มที่ ๐๓๘๕ เลขที่ ๗ แบบ อ.ข.ม.๕๒(ข)</p>	
<p>วันที่ ๒๐ ก.พ. ๒๐๒๒ ชื่อชุดลาดตระเวน สายตรวจ สาย ๑ พิกัด ๕๕๘๗๑๐ , ๒๑๗๓๕๘๗</p>	<p>อาวุธและอุปกรณ์การกระ ทำผิด จับกุมนายเอกชัย ปราเหนือ ราษฎรบ้านแม่สรวย หมู่ ๕ ต.แม่สรวย อ.แม่สรวย พร้อมเครื่องกระสุนลูกซอง ๑๑ นัด นำส่ง สภ.แม่สรวย ดำเนินคดีตาม ปจว.ข้อ ๒ เวลา ๒๒.๐๐ น.คดีอาญาที่ ๔๕๗ /๖๕ ยึดทรัพย์ที่ ๒๘ /๖๕ ลงวันที่ ๒๐ กุมภาพันธ์ ๒๕๖๕</p>	
<p>วันที่ ๒๑ ก.พ. ๒๐๒๒ ชื่อชุดลาดตระเวน ผาวี พิกัด ๕๖๘๗๘๓ , ๒๑๕๒๓๔๓</p>	<p>อาวุธและอุปกรณ์การกระ ทำผิด พบปลอกกระสุนลูกซอง สภาพค่อนข้างใหม่ สีแดง เบอร์๑๒ ยี่ห้อไทยอาม และได้ดำเนินการทำลาย</p>	



ประมวลภาพการลาดตระเวน
อุทยานแห่งชาติดอยหลวง
ประจำเดือน กุมภาพันธ์ ๒๕๖๕



วันที่/ชุดลาดตระเวน/พิกัด	รายละเอียดภาพ	ภาพถ่าย
วันที่ ๖ ก.พ. ๒๐๒๒ ชื่อชุดลาดตระเวน วังแก้ว พิกัด ๕๖๘๙๐๔ , ๒๑๓๔๐๙๕	การทำไม้ พบรอยตัดต้นสัก จำนวน ๑ ต้น ความโต ๑๖๕ เซนติเมตร เส้นผ่าศูนย์กลาง ๖๕ เซนติเมตร สภาพใหม่ และได้ดำเนินการเก็บข้อมูลปัจจัยคุกคาม	
วันที่ ๑๐ ก.พ. ๒๐๒๒ ชื่อชุดลาดตระเวน ห้วยทราย พิกัด ๕๕๗๕๑๒ , ๒๑๕๒๗๙๙	การบุกรุกแผ้วถาง ตรวจยึดแปลงบุกรุก หลัง ปี พ.ศ.๒๕๕๗ ท้องที่บ้านแม่ตะละ ม.๗ ต.สันสลี อ.เวียงป่าเป้า จ.เชียงราย เนื้อที่ ๔-๒-๘๗ ไร่ ส่งดำเนินคดี สภ.เวียงป่าเป้า จ.เชียงราย ปัจจุบันข้อลงวันที่ ๑๒ กุมภาพันธ์ ๒๕๖๕ เวลา ๑๒.๐๐ นาที	
วันที่ ๑๒ ก.พ. ๒๐๒๒ ชื่อชุดลาดตระเวน ทุ่งมาน พิกัด ๕๕๘๓๒๔ , ๒๑๓๒๙๔๔	ปางพัก/ห้าง พบห้างยิงสัตว์ป่า(แบบบนต้นไม้) สภาพใหม่(<๑สัปดาห์) จำนวน ๑ จุด ดำเนินการทำลาย	



สรุปผลงานลาดตระเวน อุทยานแห่งชาติดอยหลวง ประจำเดือน กุมภาพันธ์ ๒๕๖๕



สรุปผลการดำเนินงาน

จากผลการดำเนินงานข้างต้นสามารถสรุปผลได้ดังนี้

๑. ในพื้นที่อุทยานแห่งชาติดอยหลวงยังคงมีภัยคุกคาม จากการล่าสัตว์ และทำไม้ อยู่ในพื้นที่ อำเภอรังเหนือ จังหวัดลำปาง เขตรับผิดชอบของหน่วยพิทักษ์แห่งชาติดอยหลวง ที่ ๑ (วังแก้ว)
๒. ในพื้นที่อุทยานแห่งชาติดอยหลวงยังคงมีภัยคุกคาม จากการทำไม้ อยู่ในพื้นที่ อำเภอมะเอยี จังหวัดพะเยา เขตรับผิดชอบของหน่วยพิทักษ์อุทยานแห่งชาติดอยหลวง ที่ ๒ (ท่าน้ำ)
๓. ในพื้นที่อุทยานแห่งชาติดอยหลวงยังคงมีภัยคุกคาม จากการบุกรุกแผ้วถาง อยู่ในพื้นที่ อำเภอเวียงป่าเป้า จังหวัดเชียงราย เขตรับผิดชอบของหน่วยพิทักษ์อุทยานแห่งชาติดอยหลวงที่ ๓ (ห้วยทราย)
๔. ในพื้นที่อุทยานแห่งชาติดอยหลวงยังคงมีภัยคุกคาม จากการล่าสัตว์ และทำไม้ อยู่ในพื้นที่ อำเภอมะสรวย จังหวัดเชียงราย เขตรับผิดชอบของหน่วยพิทักษ์อุทยานแห่งชาติดอยหลวงที่ ๕ (ปางอ้อย)

ปัญหาและอุปสรรค

๑. เนื่องจากพื้นที่สูงชัน เป็นเนินเขาสูง ทำให้เจ้าหน้าที่ไม่สามารถเข้าไปสำรวจ ทัวถึงได้

ข้อเสนอแนะ

๑. ตั้งจุดสกัดเพิ่มเติมในพื้นที่เสี่ยงต่อการลักลอบกระทำผิด
๒. สร้างขวัญและกำลังใจตลอดจนสวัสดิการให้กับเจ้าหน้าที่ผู้ปฏิบัติงาน

แผนการลาดตระเวนในเดือนต่อไป

๑. เจ้าหน้าที่ผู้เกี่ยวข้อง ได้มีการประชุมวางแผนการเดินทางลาดตระเวนในพื้นที่เสี่ยง ในวันที่ ๑๐ มีนาคม ๒๕๖๕

(ลงชื่อ)  ผู้จัดทำรายงาน
(นายสัมฤทธิ์ กิติมา)
วันที่ ๒ มีนาคม ๒๕๖๕

(ลงชื่อ)  ผู้ตรวจรายงาน
(นายนพพร ประทุมเหงา)
หัวหน้าอุทยานแห่งชาติดอยหลวง