



รายงานลาดตระเวนเชิงคุณภาพในพื้นที่อนุรักษ์

อุทยานแห่งชาติดอยหลวง
Doi Luang National Park

ประจำเดือน ธันวาคม ๒๕๖๕



รายงานผลการลาดตระเวน อุทยานแห่งชาติตอยหลวง ประจำเดือน ธันวาคม ๒๕๖๕



จำนวนชุดลาดตระเวน ๑๐ ชุด จำนวนครั้งในการลาดตระเวน ๘๒ ครั้ง จำนวนวันในการลาดตระเวน ๑๔๑ วัน
รวมระยะทางในการลาดตระเวนทั้งหมด ๒,๙๗๑.๗๔ กิโลเมตร

ทีมที่	ชื่อชุดลาดตระเวน	ระหว่างวันที่	จำนวนครั้ง	จำนวนวัน	ระยะทางการลาดตระเวน (กม.)			
					เดินเท้า	รถยนต์	ทางน้ำ	อากาศ
๑	จำปาทอง		๗	๑๔	๖๓	๖๓	๐	๐
๒	ทุ่งม่าน		๘	๑๔	๕๒	๒๗๓	๐	๐
๓	ทาน้ำ		๘	๑๔	๗๔	๒๕๗	๐	๐
๔	ปางอ้อย		๘	๑๔	๗๐	๒๐๒	๐	๐
๕	ผาวี		๗	๑๔	๖๗	๗๙	๐	๐
๖	วังแก้ว		๙	๑๔	๕๖	๓๓๗	๐	๐
๗	สันกลาง		๑๐	๑๔	๖๕	๓๐๘	๐	๐
๘	สายตรวจ สาย ๑		๗	๑๕	๖๙	๒๖๔	๐	๐
๙	สายตรวจ สาย ๒		๑๑	๑๔	๘๑	๓๖๗	๐	๐
๑๐	ห้วยทราย		๗	๑๔	๕๘	๑๖๗	๐	๐
ผลรวม			๘๒	๑๔๑	๖๕๕	๒,๓๑๖	๐	๐

กราฟแสดงจำนวนวัน และระยะทางในการลาดตระเวน

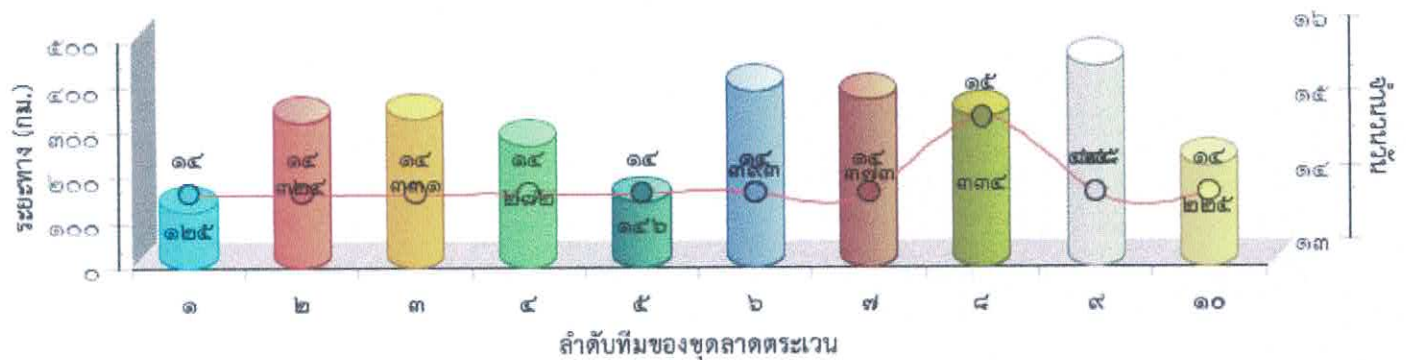



แผนที่แสดงความเข้มข้นของการลาดตระเวน
อุทยานแห่งชาติดอยหลวง
ประจำเดือน ธันวาคม ๒๕๖๕

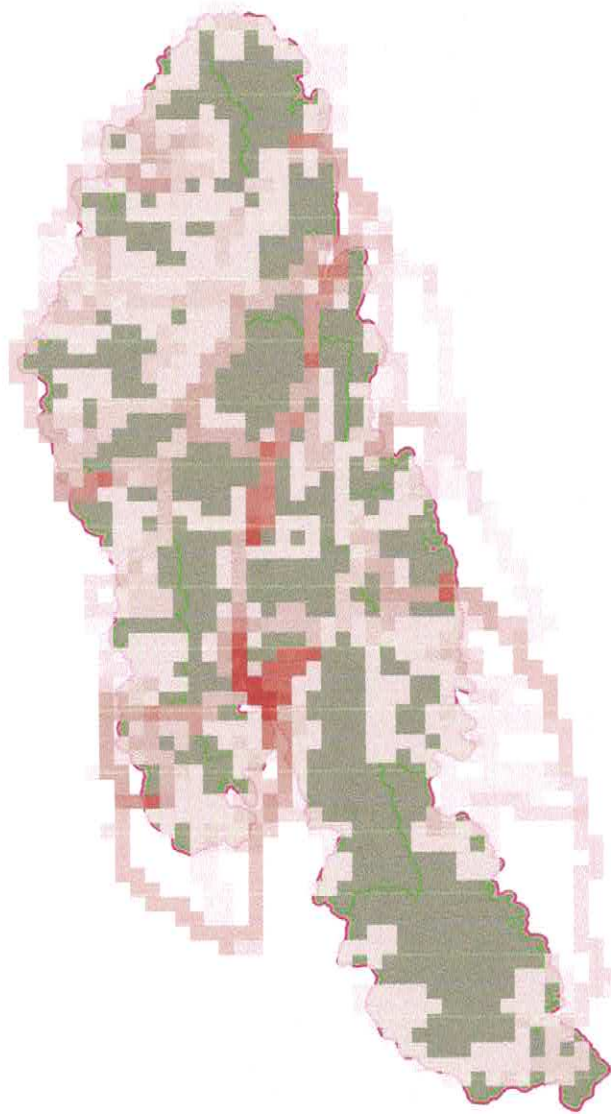



แผนที่แสดงเส้นทางการลาดตระเวน
อุทยานแห่งชาติดอยหลวง
ประจำเดือน ธันวาคม ๒๕๖๕

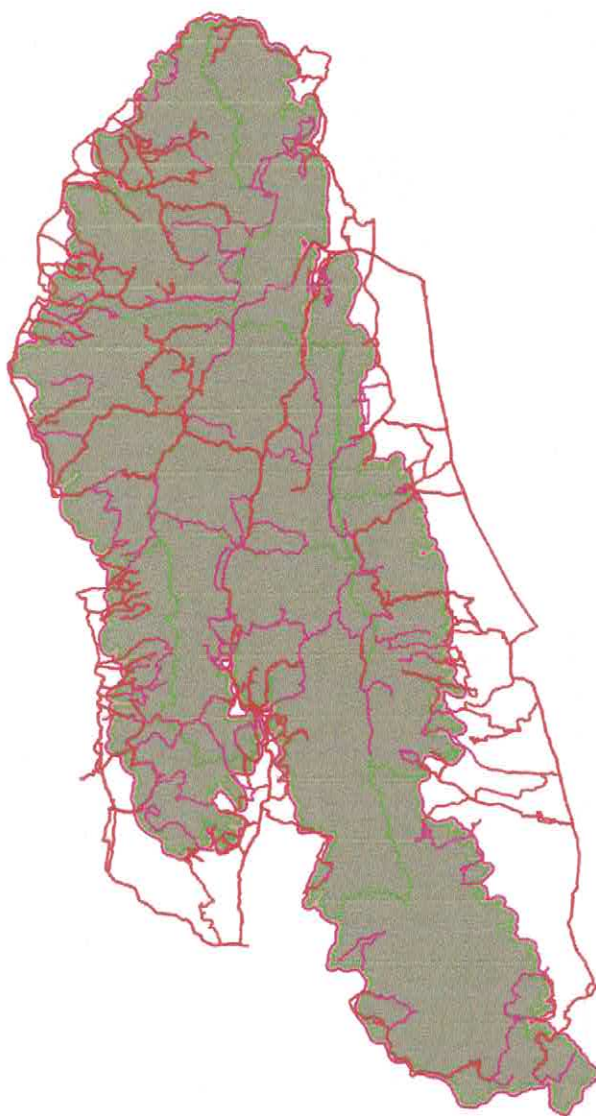



แผนที่แสดงการกระจายของสัตว์ป่า อุทยานแห่งชาติดอยหลวง ประจำเดือน ธันวาคม ๒๕๖๕

ไก่อ่า



อีเห็นข้างลาย



นกยูง



กบทูต



ตะกวด



ไก่อ่าหลังเทา



หมูป่า



เก้ง



กระรอก

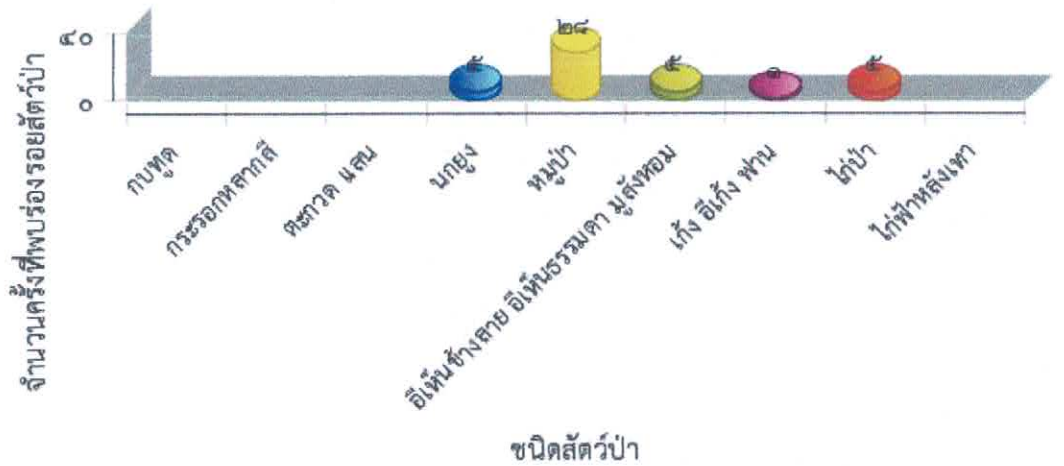



**ตารางสรุปการพบปัจจัยคุกคาม
อุทยานแห่งชาติดอยหลวง
ประจำเดือน ธันวาคม ๒๕๖๕**



ปัจจัยคุกคาม	ชุดลาดตระเวน	พิกัด X	พิกัด Y	รายละเอียดของปัจจัยคุกคาม	การจัดการ	สถานที่	
ปัจจัยคุกคาม	จำปาทอง	๕๗๗๐๖๕	๒๑๑๒๓๔๓	พบขุมล่าสัตว์ จำนวน ๑ ขุม จัดการทำ ลานและบันทึกเป็นข้อมูลปัจจัยคุกคาม	ทำลาย	ในพื้นที่	
		๕๘๒๖๔๘	๒๑๐๙๐๕๓	พบปลอกกระสุน จำนวน ๑ ปลอก จึง บันทึกเป็นข้อมูลปัจจัยคุกคาม	เก็บกลับ	ในพื้นที่	
		๕๘๓๔๖๔	๒๑๐๘๐๔๑	พบซากนก ไม่ทราบชนิด บริเวณขุมตัก สัตว์ จึงบันทึกเป็นข้อมูลปัจจัยคุกคาม	สังเกตการณ์	ในพื้นที่	
		๕๘๓๔๖๔	๒๑๐๘๐๔๑	พบขุมตักสัตว์บริเวณไต้ต้นไทร และพบ ซากนกไม่ทราบชนิด จึงบันทึกข้อมูล ปัจจัยคุกคาม	ทำลาย	ในพื้นที่	
		๕๘๓๗๕๘	๒๑๑๒๑๑๐	พบขนนกไม่ทราบชนิดจำนวน ๑ กอ คาดว่าเกิดจากการล่า จึงบันทึกเป็น ข้อมูลสังเกตการณ์	สังเกตการณ์	ในพื้นที่	
		๕๘๔๓๘๘	๒๑๑๔๙๕๒	พบปลอกกระสุนปืนลูกซอง เบอร์ ๑๒ สี แดง สภาพเก่า จึงบันทึกเป็นข้อมูลปัจจัย คุกคาม	ทำลาย	ในพื้นที่	
	การล่า	ทุ่งม่าน	๕๕๘๕๘๘	๒๑๓๓๓๔๖	พบปลอกกระสุนปืนลูกซอง สีแดง ไม่ ทราบยี่ห้อ จำนวน ๑ ปลอก มีสภาพ เก่า จึงบันทึกเป็นข้อมูลสังเกตการณ์	เก็บกลับ	ในพื้นที่
			๕๕๙๖๒๔	๒๑๓๖๒๔๔	พบห้างตักยิงสัตว์ บนต้นไม้ สภาพเก่า จึงได้ดำเนินการทำลาย	ทำลาย	ในพื้นที่
			๕๖๑๑๑๐	๒๑๒๗๗๔๗	พบการก่อกองไฟ จำนวน ๑ กอ จึง บันทึกเป็นข้อมูลปัจจัยคุกคาม	ทำลาย	ในพื้นที่
			๕๖๑๒๙๔	๒๑๒๗๐๓๘	พบปลอกกระสุน ลูกซอง จำนวน ๑ ปลอก สีแดง สภาพเก่า ไม่ทราบยี่ห้อ จึง บันทึกเป็นข้อมูลปัจจัยคุกคาม	เก็บกลับ	ในพื้นที่
	ทำน้ำ		๕๗๓๙๒๐	๒๑๓๒๑๑๔	พบร่องรอยการขุดค้น สภาพใหม่ จึงได้ ดำเนินการเก็บข้อมูลปัจจัยคุกคาม	สังเกตการณ์	ในพื้นที่
			๕๗๗๘๒๑	๒๑๓๗๒๔๖	พบขนนกแขงแขว จำนวน ๑ กอ สภาพ เก่า คาดว่ามีการล่ายิง จึงบันทึกเป็น ข้อมูลสังเกตการณ์	สังเกตการณ์	ในพื้นที่
๕๗๘๑๑๖			๒๑๓๒๖๓๓	พบปลอกกระสุนปืนลูกซอง ๑ ปลอก สภาพเก่า ไม่ทราบยี่ห้อ จึงได้ดำเนินการ ทำลาย	เก็บกลับ	ในพื้นที่	
๕๗๘๙๗๗			๒๑๓๒๗๐๘	พบกองไฟ สภาพใหม่ คาดว่าเป็นของ พรานเพื่อลักลอบล่าสัตว์ป่า	ทำลาย	ในพื้นที่	



ตารางสรุปการพบปัจจัยคุกคาม
อุทยานแห่งชาติดอยหลวง
ประจำเดือน ธันวาคม ๒๕๖๕



ปัจจัยคุกคาม	ชุดลาดตระเวน	พิกัด X	พิกัด Y	รายละเอียดของปัจจัยคุกคาม	การจัดการ	สถานที่
ปางอ้อย		๕๖๐๘๗๐	๒๑๗๖๐๗๑	พบปางพักพราน อยู่ในลำห้วย สร้างจากไผ่ตองและไม้ไผ่ ดำเนินการเก็บข้อมูลปัจจัยคุกคาม	ทำลาย	ในพื้นที่
		๕๖๑๑๗๙	๒๑๗๒๐๕๐	พบซุ้มดักยิงสัตว์ จึงบันทึกเป็นปัจจัยคุกคาม	ทำลาย	ในพื้นที่
		๕๖๑๕๓๐	๒๑๗๒๐๖๘	พบชาย๑คน จึงทำการจับกุม ทราบชื่อนาย สุข คิดอ่าน โดยมีอาวุธคือ ปืนลูกซองเบอร์๑๒ จำนวน ๑๕ นัด และมีด พร้อมปลอกมีด ทำการจับกุมและส่งดำเนินคดีต่อไป	เก็บกลับ	ในพื้นที่
		๕๖๓๕๓๕	๒๑๕๖๙๘๘	พบปลอกกระสุนปืน ลูกซองจพนวน ๑ ปลอก สีแดง ไม่ทราบยี่ห้อ จึงได้ดำเนินการทำลาย	เก็บกลับ	ในพื้นที่
ผาวี		๕๖๓๗๐๔	๒๑๕๒๔๓๒	พบปลอกกระสุนปืนลูกซอง เบอร์ ๑๒ สีเขียว ยี่ห้อ ไทอาม สภาพเก่า จึงบันทึกเป็นข้อมูลสังเกตการณ์	เก็บกลับ	ในพื้นที่
		๕๖๔๓๕๒	๒๑๕๒๔๓๖	พบปลอกกระสุนปืนลูกซอง เบอร์ ๑๒ สีเขียว ยี่ห้อ ไทอาม สภาพเก่า จึงบันทึกเป็นข้อมูลสังเกตการณ์	เก็บกลับ	ในพื้นที่
		๕๖๔๖๖๐	๒๑๕๒๑๓๖	พบปลอกกระสุนปืนลูกซอง เบอร์ ๑๒ สีเขียว ยี่ห้อ ไทอาม สภาพเก่า จึงบันทึกเป็นข้อมูลสังเกตการณ์	เก็บกลับ	ในพื้นที่
		๕๖๙๕๕๖	๒๑๔๕๐๓๓	พบปลอกกระสุนลูกซอง สภาพใหม่ ยี่ห้อ ไทอาม เบอร์ ๑๒ จำนวน ๑ ปลอก จึงได้ดำเนินการทำลาย	ทำลาย	ในพื้นที่
		๕๖๘๒๑๕	๒๑๓๙๗๖๘	พบขนนกเขา ถูกถอน จำนวน ๑กอง จึงบันทึกเป็นข้อมูลปัจจัยคุกคาม	สังเกตการณ์	ในพื้นที่
สันกลาง		๕๖๗๓๗๘	๒๑๖๑๙๑๔	พบห้างดักยิงสัตว์ สภาพเก่า จึงได้ดำเนินการเก็บข้อมูลปัจจัยคุกคาม	ทำลาย	ในพื้นที่
สายตรวจ สาย ๑		๕๕๙๔๔๒	๒๑๒๙๐๓๔	พบรอยถอนขนนกเขา จำนวน ๑ กอง จึงได้ดำเนินการเก็บข้อมูลปัจจัยคุกคาม	ทำลาย	ในพื้นที่
		๕๕๙๖๒๖	๒๑๔๖๕๓๗	พบซุ้มยิงสัตว์ สภาพเพิงเล็กใช้ จึงได้ดำเนินการทำลาย	ทำลาย	ในพื้นที่



ตารางสรุปการพบปัจจัยคุกคาม
อุทยานแห่งชาติดอยหลวง
ประจำเดือน ธันวาคม ๒๕๖๕



ปัจจัยคุกคาม	ชุดลาดตระเวน	พิกัด X	พิกัด Y	รายละเอียดของปัจจัยคุกคาม	การจัดการ	สถานที่
		๕๖๐๓๔๓	๒๑๔๖๓๔๘	พบปางพักพราน สภาพเพ่งเล็กใช้ จึงได้ดำเนินการทำลาย	ทำลาย	ในพื้นที่
		๕๖๒๐๐๒	๒๑๔๕๘๘๕	พบปลอกกระสุนลูกซอง เบอร์๑๒ สีเขียว สภาพเก่า จำนวน ๑ ปลอก ไม่ทราบยี่ห้อ จึงได้ดำเนินการทำลาย	ทำลาย	ในพื้นที่
		๕๖๓๙๙๕	๒๑๓๖๗๘๗	พบกรงกับดัก สภาพใหม่ จึงได้ดำเนินการทุบทำลาย	ทำลาย	ในพื้นที่
		๕๖๗๐๕๙	๒๑๖๑๖๙๔	พบปางพักพราน สภาพใหม่มาก จึงได้ดำเนินการทำลาย	ทำลาย	ในพื้นที่
		๕๗๑๙๖๘	๒๑๔๐๒๐๘	พบปลอกกระสุนลูกซอง สีน้ำเงิน เบอร์๑๒ สภาพเก่า ไม่ทราบยี่ห้อ จำนวน ๑ ปลอก จึงได้ดำเนินการทำลาย	ทำลาย	ในพื้นที่
	สายตรวจ สาย ๒	๕๗๑๔๕๓	๒๑๔๙๔๓๙	พบปลอกกระสุนลูกซอง สีน้ำเงิน สภาพเก่า จำนวน ๑ ปลอก จึงได้ดำเนินการทำลาย	ทำลาย	ในพื้นที่
		๕๗๑๗๓๙	๒๑๕๐๑๘๓	พบรอยถอนขนนก ไม่ทราบชนิด จำนวน ๑ กอง จึงได้ดำเนินการเก็บข้อมูลปัจจัยคุกคาม	สังเกตการณ์	ในพื้นที่
		๕๗๒๐๑๑	๒๑๕๐๗๖๙	พบถุงขนม จึงได้ดำเนินการทำลาย	ทำลาย	ในพื้นที่
				พบปลอกกระสุนลูกซอง สีน้ำเงิน จำนวน ๒ ปลอก สภาพใหม่ ยี่ห้อ RIO AMMO และสีแดง ยี่ห้อ CLEER MIRAGE และบริเวณรอบๆ มีกองไฟ จำนวน ๑ กอง และถุงขนม จึงได้ดำเนินการทำลาย	ทำลาย	ในพื้นที่
				พบรอยกองไฟ สภาพใหม่ และได้ทำลาย	ทำลาย	ในพื้นที่
๕๘๖๗๒๔	๒๑๐๗๖๐๙	พบปลอกกระสุนลูกซอง สีแดง เบอร์๑๒ สภาพเก่า ไม่ทราบยี่ห้อ จำนวน ๑ ปลอก จึงได้ดำเนินการทำลาย	ทำลาย	ในพื้นที่		
ห้วยทราย	๕๕๕๗๘๙	๒๑๖๑๓๘๓	พบร่องรอยการขุดดิน คาดว่าน่าจะขุดตัวตุ่น จำนวน ๑ หลุม สภาพใหม่ จึงบันทึกเป็นข้อมูลปัจจัยคุกคาม	ทำลาย	ในพื้นที่	
	๕๕๙๓๐๑	๒๑๔๖๑๕๐	พบปลอกกระสุนลูกซอง สีแดง สภาพเก่า ไม่ทราบยี่ห้อ จำนวน ๑ ปลอก จึงได้ดำเนินการทำลาย	ทำลาย	ในพื้นที่	



ตารางสรุปการพบปัจจัยคุกคาม
อุทยานแห่งชาติดอยหลวง
ประจำเดือน ธันวาคม ๒๕๖๕



ปัจจัยคุกคาม	ชุดลาดตระเวน	พิกัด X	พิกัด Y	รายละเอียดของปัจจัยคุกคาม	การจัดการ	สถานที่	
		๕๖๓๖๒๑	๒๑๖๐๙๔๗	พบปลอกกระสุน สีแดง ๑ ปลอก สภาพเก่า ไม่ทราบยี่ห้อ จึงบันทึกเป็นข้อมูลปัจจัยคุกคาม	เก็บกลับ	ในพื้นที่	
ทำไม้	ทำน้ำ	๕๗๔๙๔๗	๒๑๔๒๖๕๙	พบรอยถากไม้สนเขา สภาพใหม่ จึงได้ดำเนินการเก็บข้อมูลปัจจัยคุกคาม	สังเกตการณ์	ในพื้นที่	
	ปางอ้อย	๕๖๕๗๔๖	๒๑๖๕๘๐๐	พบรอยถากไม้สนเขา สภาพใหม่ จึงได้ดำเนินการเก็บข้อมูลปัจจัยคุกคาม	สังเกตการณ์	ในพื้นที่	
	ผาวี	๕๖๒๓๔๑	๒๑๕๓๐๐๕	พบต้นสนเขาโดนถาก สภาพเก่า จึงบันทึกเป็นข้อมูลสังเกตการณ์		ในพื้นที่	
	วังแก้ว		๕๖๒๖๖๖	๒๑๓๗๔๔๔	พบมีการทำไม้ชิงชันจำนวน ๒ จุดทั้งเก่าและใหม่ จึงบันทึกเป็นข้อมูลสังเกตการณ์	สังเกตการณ์	ในพื้นที่
			๕๖๓๗๖๔	๒๑๓๗๘๙๖	พบรอยตัดต้นชิงชัน ความโต ๒๐๐ เซนติเมตร ท้องที่บ้านวังเจริญ ม.๗ ต.วังแก้ว อ.วังเหนือ จ.ลำปาง จึงได้ดำเนินการเก็บข้อมูลปัจจัยคุกคาม	สังเกตการณ์	ในพื้นที่
			๕๖๓๙๒๗	๒๑๓๗๘๔๙	พบไม้ชิงชัน ถูกตัด ๑ ท่อน ความโต ๑๖๐ เซนติเมตร ความยาว ๒๐๐ เมตร จึงได้ดำเนินการเก็บข้อมูลปัจจัยคุกคาม	สังเกตการณ์	ในพื้นที่
	สันกลาง	๕๖๖๗๐๕	๒๑๖๘๕๑๔	พบรอยถากต้นสนเขา สภาพใหม่ จึงได้ดำเนินการเก็บข้อมูลปัจจัยคุกคาม	สังเกตการณ์	ในพื้นที่	
	สายตรวจ สาย ๑	๕๖๔๐๖๔	๒๑๓๗๔๕๙	พบรอยตัดต้นชิงชัน สภาพใหม่ เส้นผ่าศูนย์กลาง ๘๐ เซนติเมตร จึงได้ดำเนินการเก็บข้อมูลปัจจัยคุกคาม	สังเกตการณ์	ในพื้นที่	
	สายตรวจ สาย ๒		๕๗๖๓๕๖	๒๑๔๘๓๒๒	พบรอยตัดไม้เหียง สภาพใหม่จำนวน ๗-๘ ต้น แล้วมัดเป็นกองไว้ รอให้ไม้แห้งเตรียมขนย้าย จึงได้ดำเนินการทำลาย	ทำลาย	ในพื้นที่
			๕๗๖๕๕๐	๒๑๔๘๓๕๐	พบรอยตัดต้นเหียง ประมาณ ๕-๖ ต้น สภาพทั้งใหม่ และเก่า จึงได้ดำเนินการเก็บข้อมูลปัจจัยคุกคาม	สังเกตการณ์	ในพื้นที่
ห้วยทราย	๕๖๓๗๙๑	๒๑๖๑๐๐๕	พบการเจาะไม้สนเขา ร่องรอยมีทั้งใหม่และทั้งเก่า จึงบันทึกเป็นข้อมูลสังเกตการณ์	สังเกตการณ์	ในพื้นที่		
อื่นๆ	สายตรวจ สาย ๒	๕๗๖๓๗๙	๒๑๔๘๓๖๔	พบการสร้างคล้ายๆศาลเจ้าที่ สภาพเก่าจำนวน ๑ อัน ตู้อแล้วไม่ใช่ศาล จึงได้ดำเนินการทำลาย	ทำลาย	ในพื้นที่	



ตารางสรุปการพบปัจจัยคุกคาม
อุทยานแห่งชาติดอยหลวง
ประจำเดือน ธันวาคม ๒๕๖๕



ปัจจัยคุกคาม	ชุดลาดตระเวน	พิกัด X	พิกัด Y	รายละเอียดของปัจจัยคุกคาม	การจัดการ	สถานที่	
		๕๗๖๔๐๐	๒๑๔๘๑๕๓	พบการสร้างคล้ายๆศาลเจ้าที่ สภาพเก่า จำนวน ๑ อัน ดูๆแล้วไม่ใช่ศาล จึงได้ดำเนินการทำลาย	ทำลาย	ในพื้นที่	
		๕๘๗๔๑๙	๒๑๐๘๘๘๘	พบรอยก่อกองไฟ สภาพเก่า จำนวน ๑ กอง จึงได้ดำเนินการเก็บข้อมูลปัจจัยคุกคาม	ทำลาย	ในพื้นที่	
เก็บหาของป่า	จำปาทอง	๕๗๔๓๘๘	๒๑๑๗๖๑๙	พบรถจักรยานยนต์ Honda เวฟ ไม่ติดป้ายทะเบียน จอดอยู่ ๑ คัน คาดว่าเป็นของชาวบ้านมาหาของป่า จึงได้ดำเนินการเก็บข้อมูลปัจจัยคุกคาม	สังเกตการณ์	ในพื้นที่	
		๕๗๗๓๕๙	๒๑๒๔๑๖๘	พบรอยตีผึ้ง สภาพเก่า จึงได้ดำเนินการทำลาย	ทำลาย	นอกพื้นที่	
		๕๘๓๑๔๐	๒๑๑๐๕๖๑	พบคนเก็บหาของป่า ทราบชื่อนายสุทัศน์ นาเจริญ เจ้าหน้าที่จึงได้วิ่งไล่ล่าตักเตือนไป และให้ออกจากพื้นที่		ในพื้นที่	
		๕๘๕๒๘๔	๒๑๐๗๗๗๐	พบบันได ขึ้นไปเอารังผึ้ง สภาพใหม่ จึงได้ดำเนินการทำลาย	ทำลาย	ในพื้นที่	
	ทุ่งมาน		๕๕๗๗๓๔	๒๑๒๙๑๑๔	พบคนเก็บหาของป่า ๑ คน ชื่อนายสะอาด ไทยใหม่		ในพื้นที่
			๕๕๘๖๘๒	๒๑๓๓๘๑๒	พบการตอกทอยขึ้นต้นไม้ ๑ จุด สภาพเก่า มากกว่า ๑ เดือน คาดว่าเป็นการตอกเพื่อขึ้นไปเอารังต่อ จึงบันทึกเป็นข้อมูลสังเกตการณ์	ทำลาย	ในพื้นที่
			๕๕๘๗๓๑	๒๑๓๓๕๗๕	พบการตอกทอยขึ้นต้นไม้ ๑ จุด สภาพเก่า มากกว่า ๑ เดือน คาดว่าเป็นการตอกเพื่อขึ้นไปเอารังต่อ จึงบันทึกเป็นข้อมูลสังเกตการณ์	ทำลาย	ในพื้นที่
	ปางอ้อย		๕๕๕๙๘๙	๒๑๖๔๐๖๒	พบรถจักรยานยนต์ spark๒๕ สีแดง ป้ายทะเบียน ขยว ๗๘๐ กทม. จอดทิ้งไว้ สังเกตการณ์รอบๆไม่พบใครอยู่ในบริเวณดังกล่าว	สังเกตการณ์	ในพื้นที่
			๕๕๘๔๒๗	๒๑๖๖๔๓๑	พบรอยตีผึ้ง สภาพเก่า จึงได้ดำเนินการทำลาย	ทำลาย	ในพื้นที่
			๕๖๐๗๗๕	๒๑๗๖๒๑๙	พบบันได ทำจากไม้ไผ่ พาดไว้ที่ต้นไม้ คาดว่าทำเพื่อเก็บหาของป่า จึงบันทึกเป็นข้อมูลปัจจัยคุกคาม	ทำลาย	ในพื้นที่



ตารางสรุปการพบปัจจัยคุกคาม
อุทยานแห่งชาติดอยหลวง
ประจำเดือน ธันวาคม ๒๕๖๕



ปัจจัยคุกคาม	ชุดลาดตระเวน	พิกัด X	พิกัด Y	รายละเอียดของปัจจัยคุกคาม	การจัดการ	สถานที่
		๕๖๒๙๓๔	๒๑๖๔๐๖๒	พบจักรยานยนต์ ๒ คัน สีแดงไม่พบป้ายทะเบียน และสีน้ำเงินไม่พบป้ายทะเบียน บริเวณป่าบ้านสันตน์ผิง คาดว่าเป็นของชาวบ้านมาเก็บหาของป่า จึงได้ดำเนินการเก็บข้อมูลปัจจัยคุกคาม	สังเกตการณ์	ในพื้นที่
ไม่ทราบ	จำปาทอง	๕๗๔๖๓๖	๒๑๑๗๖๖๐	พบร่องรอยการก่อกองไฟ สภาพเก่า จำนวน ๑ กอง จึงได้ดำเนินการทำลาย	ทำลาย	ในพื้นที่
		๕๘๓๖๙๔	๒๑๑๓๓๔๐	พบกองไฟจำนวน ๑ กอง สภาพเก่า จึงได้ดำเนินการทำลาย	ทำลาย	ในพื้นที่
	ทุ่งม่าน	๕๕๗๙๘๒	๒๑๔๓๑๘๖	พบรถจักรยานยนต์ Honda ดริ่ม สีดำ ทะเบียน กป ๗๓๓ เชียงใหม่ ไม่พบเจ้าของ จึงได้ดำเนินการเก็บข้อมูลปัจจัยคุกคาม	สังเกตการณ์	ในพื้นที่
		๕๕๘๖๖๘	๒๑๔๔๒๐๐	พบร่องรอยการก่อกองไฟ สภาพเก่า จึงได้ดำเนินการเก็บข้อมูลปัจจัยคุกคาม	ทำลาย	ในพื้นที่
	ปางอ้อย	๕๖๖๐๕๖	๒๑๖๕๓๖๑	พบร่องรอยการก่อกองไฟ สภาพเก่า จึงได้ดำเนินการเก็บข้อมูลปัจจัยคุกคาม	ทำลาย	ในพื้นที่
	สันกลาง	๕๖๔๗๘๔	๒๑๕๙๖๕๙	พบปางพักพราน สภาพเก่ามาก จึงได้ดำเนินการทำลาย	ทำลาย	ในพื้นที่
		๕๖๗๐๔๙	๒๑๖๙๗๒๓	พบปางพักพราน สภาพเก่ามาก จึงได้ดำเนินการทำลาย	ทำลาย	ในพื้นที่
	สายตรวจ สาย ๑	๕๖๔๘๘๙	๒๑๕๘๗๔๘	พบร่องรอยการก่อกองไฟ สภาพเก่า จึงได้ดำเนินการทำลาย	ทำลาย	ในพื้นที่



การกระจายของปัจจัยคุกคาม อุทยานแห่งชาติตอยหลวง ประจำเดือน ธันวาคม ๒๕๖๕



การบุกรุกแผ้วถาง



การล่า



การจับสัตว์น้ำ



การทำไม้



การเลี้ยงปศุสัตว์



อื่นๆ



การเก็บหาของป่า

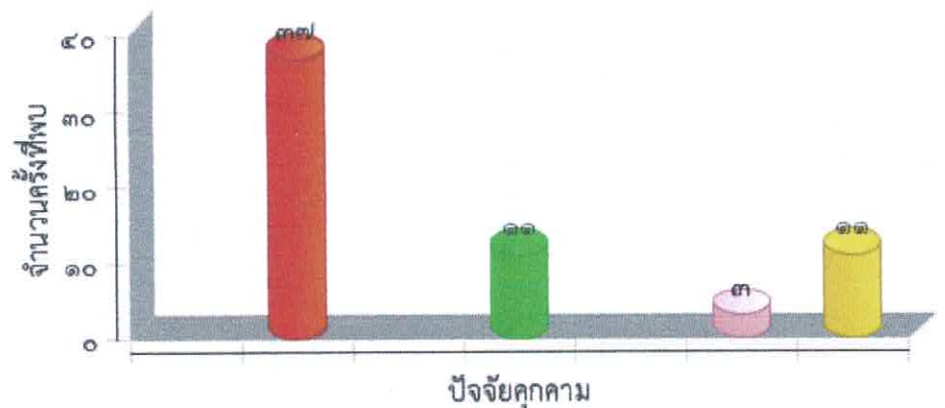



แผนที่การกระจายของปัจจัยนิเวศ
อุทยานแห่งชาติดอยหลวง
ประจำเดือน ธันวาคม ๒๕๖๕



ต้นไทร/ไม้ผลที่เป็นอาหารสัตว์ป่า



โป่งดิน/โป่งน้ำ



รังผึ้ง

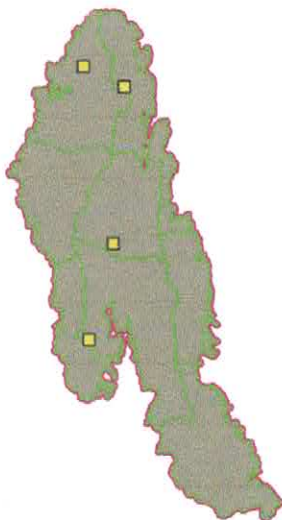

แหล่งน้ำ/ตาน้ำ





ประมวลภาพการลาดตระเวน
อุทยานแห่งชาติตอยหลวง
ประจำเดือน ธันวาคม ๒๕๖๕







วันที่/ชุดลาดตระเวน/พิกัด	รายละเอียดภาพ	ภาพถ่าย
วันที่ ๑ ธ.ค. ๒๐๒๒ ชื่อชุดลาดตระเวน สายตรวจ สาย ๑ พิกัด ๕๖๐๓๔๓ , ๒๑๔๖๓๔๘	ปางพัก/ห้าง พบปางพักพราน สภาพเพิงเล็กใช้ จึงได้ดำเนินการทำลาย	
วันที่ ๑ ธ.ค. ๒๐๒๒ ชื่อชุดลาดตระเวน สายตรวจ สาย ๑ พิกัด ๕๕๙๖๒๖ , ๒๑๔๖๕๓๗	ปางพัก/ห้าง พบซุ่มยิงสัตว์ สภาพเพิงเล็กใช้ จึงได้ดำเนินการทำลาย	
วันที่ ๑๕ ธ.ค. ๒๐๒๒ ชื่อชุดลาดตระเวน สายตรวจ สาย ๑ พิกัด ๕๖๔๐๖๔ , ๒๑๓๗๔๕๙	การทำไม้ พบรอยตัดต้นชิงชัน สภาพใหม่ เส้นผ่าศูนย์กลาง ๘๐ เซนติเมตร จึงได้ดำเนินการเก็บข้อมูลปัจจัยคุกคาม	
วันที่ ๗ ธ.ค. ๒๐๒๒ ชื่อชุดลาดตระเวน วังแก้ว พิกัด ๕๖๓๗๖๔ , ๒๑๓๗๘๙๖	การทำไม้ พบรอยตัดต้นชิงชัน ความโต ๒๐๐ เซนติเมตร ท้องที่บ้านวังเจริญ ม.๗ ต.วังแก้ว อ.วังเหนือ จ.ลำปาง จึงได้ดำเนินการเก็บข้อมูลปัจจัยคุกคาม	



ประมวลภาพการลาดตระเวน อุทยานแห่งชาติดอยหลวง ประจำเดือน ธันวาคม ๒๕๖๕



วันที่/ชุดลาดตระเวน/พิกัด	รายละเอียดภาพ	ภาพถ่าย
วันที่ ๒๔ ธ.ค. ๒๐๒๒ ชื่อชุดลาดตระเวน วังแก้ว พิกัด ๕๖๘๒๑๕ , ๒๑๓๙๗๖๘	ขึ้นส่วน พบขนนกเขา ถูกถอน จำนวน ๑กอง จึงบันทึกเป็นข้อมูล ปัจจัยคุกคาม	
วันที่ ๘ ธ.ค. ๒๐๒๒ ชื่อชุดลาดตระเวน สายตรวจ สาย ๒ พิกัด ๕๗๖๓๗๙ , ๒๑๔๘๓๖๔	พบร่องรอยคน พบการสร้างคล้ายๆศาลเจ้าที่ สภาพเก่า จำนวน ๑ อัน ดูๆแล้วไม่ใช่ศาล จึงได้ดำเนินการทำลาย	
วันที่ ๘ ธ.ค. ๒๐๒๒ ชื่อชุดลาดตระเวน สายตรวจ สาย ๒ พิกัด ๕๗๖๓๕๖ , ๒๑๔๘๓๒๒	การทำไม้ พบรอยตัดไม้เหียง สภาพใจำนวน ๗-๘ ต้น แล้วมัด เป็นกองไว้ รอให้ไม้แห้ง เตรียมขนย้าย จึงได้ดำเนินการ ทำลาย	
วันที่ ๒๑ ธ.ค. ๒๐๒๒ ชื่อชุดลาดตระเวน ห้วยทราย พิกัด ๕๕๕๗๘๙ , ๒๑๖๑๓๘๓	พบร่องรอยคน พบร่องรอยการขุดดิน คาดว่าน่าจะขุดตัวตุ่น จำนวน ๑ หลุม สภาพใหม่ จึงบันทึกเป็นข้อมูลปัจจัยคุกคาม	



ประมวลภาพการลาดตระเวน อุทยานแห่งชาติดอยหลวง ประจำเดือน ธันวาคม ๒๕๖๕



วันที่/ชุดลาดตระเวน/พิกัด	รายละเอียดภาพ	ภาพถ่าย
วันที่ ๒๓ ธ.ค. ๒๐๒๒ ชื่อชุดลาดตระเวน สายตรวจ สาย ๒ พิกัด ๕๗๒๐๑๑ , ๒๑๕๐๗๖๙	อาวุธและอุปกรณ์การกระ ทำผิด พบปลอกกระสุนลูกซอง สีน้ำเงิน จำนวน ๒ ปลอก สภาพใหม่ ยี่ห้อ RIO AMMO และสีแดง ยี่ห้อ CLEER MIRAGE และบริเวณรอบๆ มีกองไฟ จำนวน ๑ กอง และถุงขนม จึงได้ดำเนินการทำลาย	
วันที่ ๒๓ ธ.ค. ๒๐๒๒ ชื่อชุดลาดตระเวน สายตรวจ สาย ๒ พิกัด ๕๗๑๗๓๙ , ๒๑๕๐๑๘๓	ชิ้นส่วน พบรอยถอนขนนก ไม่ทราบชนิด จำนวน ๑ กอง จึงได้ ดำเนินการเก็บข้อมูลปัจจัยคุกคาม	
วันที่ ๑๕ ธ.ค. ๒๐๒๒ ชื่อชุดลาดตระเวน จำป่าทอง พิกัด ๕๘๕๒๘๔ , ๒๑๐๗๗๗๐	พบร่องรอยคน พบบันได ขึ้นไปเอารังผึ้ง สภาพใหม่ จึงได้ดำเนินการ ทำลาย	
วันที่ ๒๓ ธ.ค. ๒๐๒๒ ชื่อชุดลาดตระเวน ปางออย พิกัด ๕๖๑๕๓๐ , ๒๑๗๒๐๖๘	พบคนโดยตรง พบชาย๑คน จึงทำการจับกุม ทราบชื่อ นาย สุข คิต อ่าน โดยมีอาวุธคือ ปืนลูกซองเบอร์๑๒ จำนวน ๑๕ นัด และมีด พร้อมปลอกมีด ทำการจับกุมและส่ง ดำเนินคดีต่อไป	



สรุปผลงานลาดตระเวน อุทยานแห่งชาติดอยหลวง ประจำเดือน ธันวาคม ๒๕๖๕



สรุปผลการดำเนินงาน

จากผลการดำเนินงานข้างต้นสามารถสรุปผลได้ดังนี้

๑. ในพื้นที่อุทยานแห่งชาติดอยหลวงยังคงมีภัยคุกคาม จากการทำไม้ อยู่ในพื้นที่ อำเภอวังเหนือ จังหวัดลำปาง เขตรับผิดชอบของหน่วยพิทักษ์แห่งชาติดอยหลวง ที่ ๑ (วังแก้ว)
๒. ในพื้นที่อุทยานแห่งชาติดอยหลวงยังคงมีภัยคุกคาม จากการทำไม้ และล่าสัตว์ อยู่ในพื้นที่ อำเภอแม่สรวย จังหวัดเชียงราย เขตรับผิดชอบของหน่วยพิทักษ์อุทยานแห่งชาติดอยหลวง ที่ ๕ (ปางอ้อย)

ปัญหาและอุปสรรค

๑. เนื่องจากพื้นที่สูงชัน เป็นเนินเขาสูง ทำให้เจ้าหน้าที่ไม่สามารถเข้าไปสำรวจ ทัวถึงได้

ข้อเสนอแนะ

๑. ตั้งจุดสกัดเพิ่มเติมในพื้นที่เสี่ยงต่อการลักลอบกระทำผิด
๒. สร้างขวัญและกำลังใจตลอดจนสวัสดิการให้กับเจ้าหน้าที่ผู้ปฏิบัติงาน

แผนการลาดตระเวนในเดือนต่อไป

๑. เจ้าหน้าที่ผู้เกี่ยวข้อง ได้มีการประชุมวางแผนการเดินทางลาดตระเวนในพื้นที่เสี่ยง ในวันที่ ๔ มกราคม ๒๕๖๖

(ลงชื่อ) สมฤทธิ กิตติมา ผู้จัดทำรายงาน
(นายสมฤทธิ กิตติมา)
วันที่ ๑ มกราคม ๒๕๖๖

(ลงชื่อ) [Signature] ผู้ตรวจรายงาน
(นายณพพร ประทุมเหงา)
หัวหน้าอุทยานแห่งชาติดอยหลวง