



รายงานลาดตระเวนเชิงคุณภาพในพื้นที่อนุรักษ์

อุทยานแห่งชาติขุนแจ
Khan Chae National Park

ประจำเดือน ธันวาคม ๒๕๖๒



รายงานผลการลาดตระเวน อุทยานแห่งชาติขุนแจ ประจำเดือน ธันวาคม ๒๕๖๒



จำนวนชุดลาดตระเวน ๔ ชุด จำนวนครั้งในการลาดตระเวน ๕๖ ครั้ง จำนวนวันในการลาดตระเวน ๕๖ วัน
รวมระยะทางในการลาดตระเวนทั้งหมด ๓๓๑.๖๐ กิโลเมตร

ทีมที่	ชื่อชุดลาดตระเวน	ระหว่างวันที่	จำนวนครั้ง	จำนวนวัน	ระยะทางการลาดตระเวน (กม.)			
					เดินเท้า	รถยนต์	ทางน้ำ	อากาศ
๑	สายตรวจชุด๑		๑๔	๑๔	๓๒	๙๒	๐	๐
๒	สายตรวจชุด๒		๑๔	๑๔	๘	๗๑	๐	๐
๓	สายตรวจชุด๓		๑๔	๑๔	๔๔	๓๑	๐	๐
๔	สายตรวจชุด๔		๑๔	๑๔	๔๐	๑๓	๐	๐
ผลรวม			๕๖	๕๖	๑๒๔	๒๐๘	๐	๐

กราฟแสดงจำนวนวัน และระยะทางในการลาดตระเวน

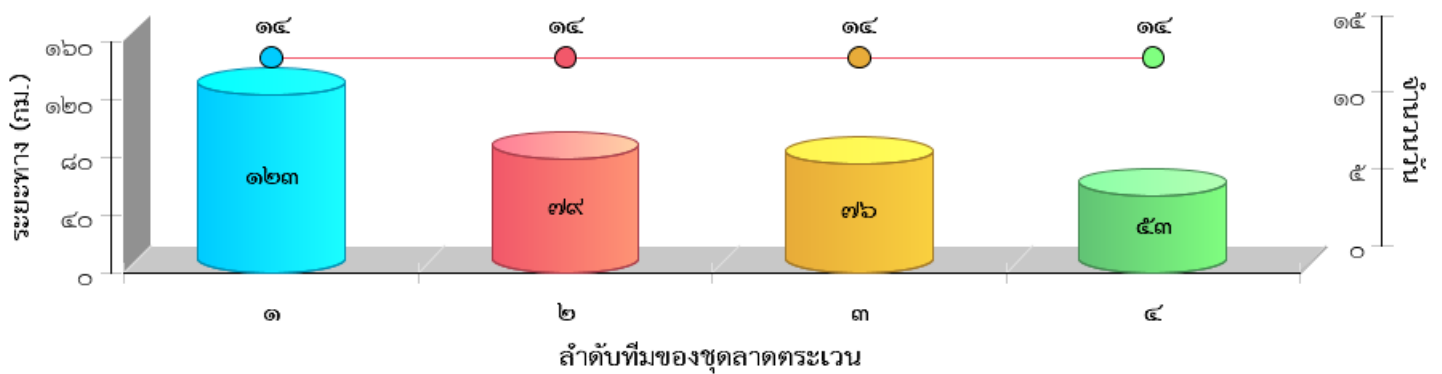



แผนที่แสดงความเข้มข้นของการลาดตระเวน
อุทยานแห่งชาติขุนแจ
ประจำเดือน ธันวาคม ๒๕๖๒

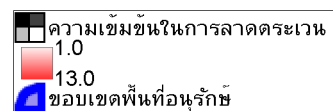
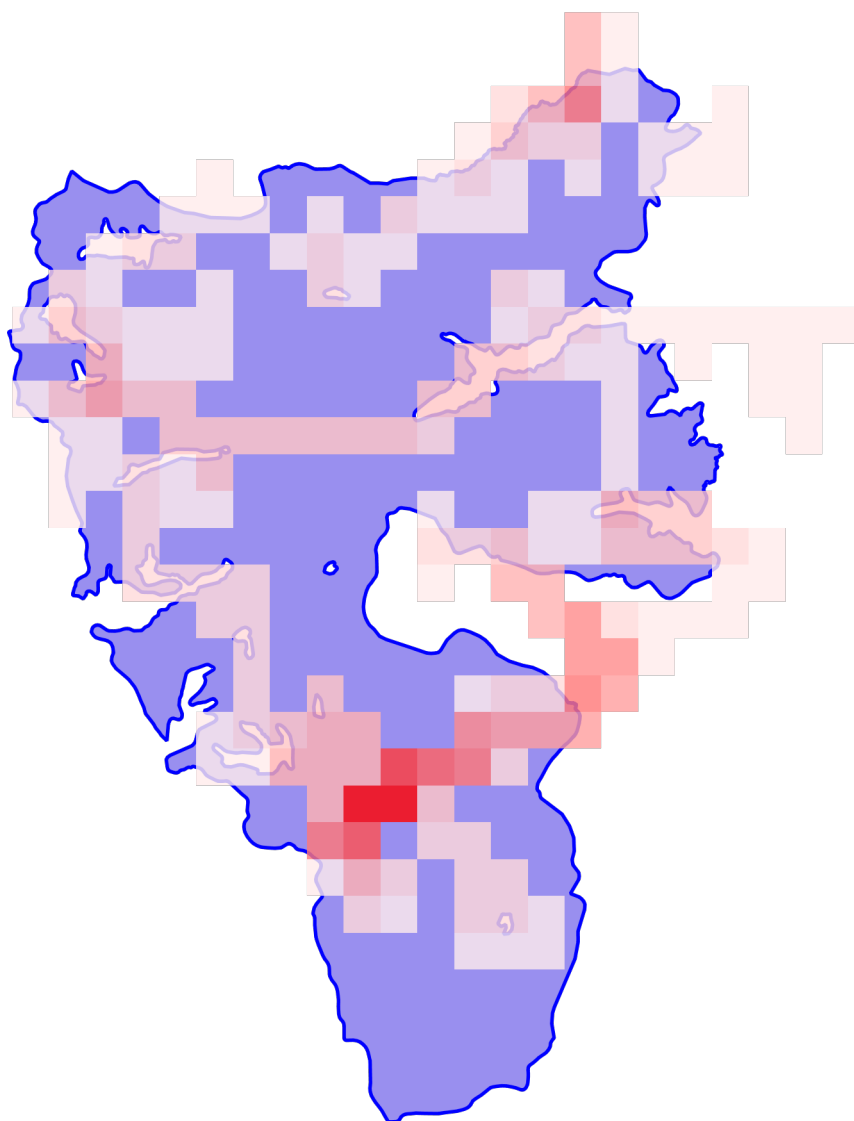

แผนที่แสดงเส้นทางการลาดตระเวน
อุทยานแห่งชาติขุนแจ
ประจำเดือน ธันวาคม ๒๕๖๒

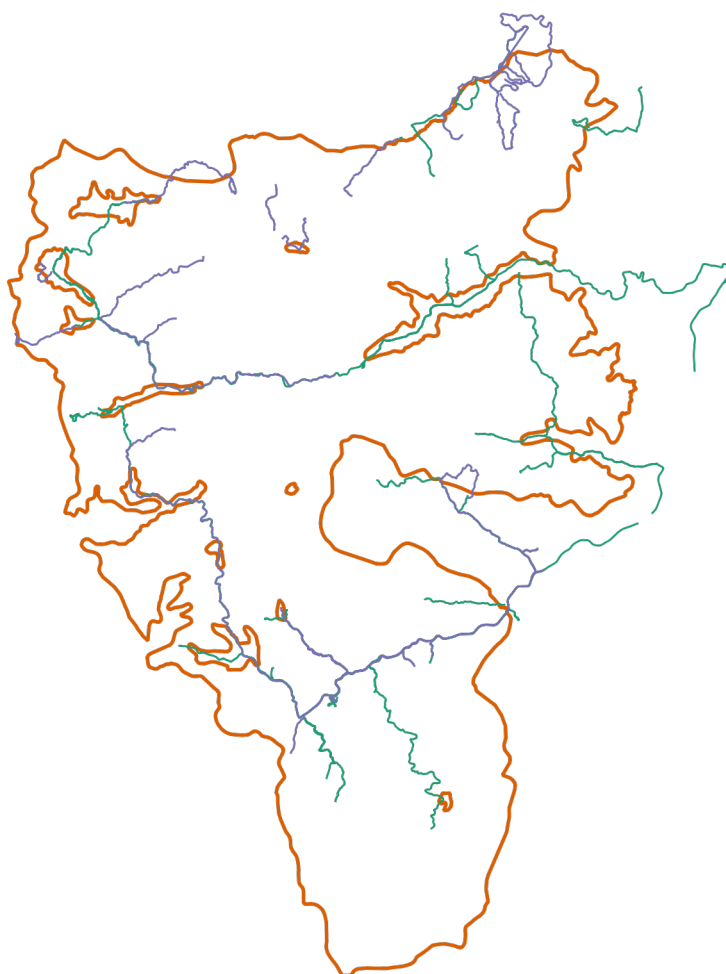

- เส้นทางการลาดตระเวน เดินเท้า
- เส้นทางการลาดตระเวน ทางน้ำ
- เส้นทางการลาดตระเวน รถยนต์
- เส้นทางการลาดตระเวน ทางอากาศ
- ขอบเขตพื้นที่อนุรักษ์

แผนที่แสดงการกระจายของสัตว์ป่า

อุทยานแห่งชาติขุนแจ

ประจำเดือน ธันวาคม ๒๕๖๒



หมูป่า



■ การกระจายหมูป่า
▣ ขอบเขตพื้นที่อนุรักษ์

.....
.....

ไก่ฟ้าหลังขาว



■ ไก่ฟ้าหลังขาว
▣ ขอบเขตพื้นที่อนุรักษ์

.....
.....

หมีควาย



■ การกระจายหมีควาย
▣ ขอบเขตพื้นที่อนุรักษ์

.....
.....

เต่าปูลู



■ การกระจายเต่าปูลู
▣ ขอบเขตพื้นที่อนุรักษ์

.....
.....

หมาใน



■ การกระจายหมาใน
▣ ขอบเขตพื้นที่อนุรักษ์

.....
.....

ชะนี



■ การกระจายชะนี
▣ ขอบเขตพื้นที่อนุรักษ์

.....
.....

อีเห็น



■ การกระจายอีเห็น
▣ ขอบเขตพื้นที่อนุรักษ์

.....
.....

แก้ง



■ การกระจายแก้ง
▣ ขอบเขตพื้นที่อนุรักษ์

.....
.....

แมวดาว



■ การกระจายแมวดาว
▣ ขอบเขตพื้นที่อนุรักษ์

.....
.....

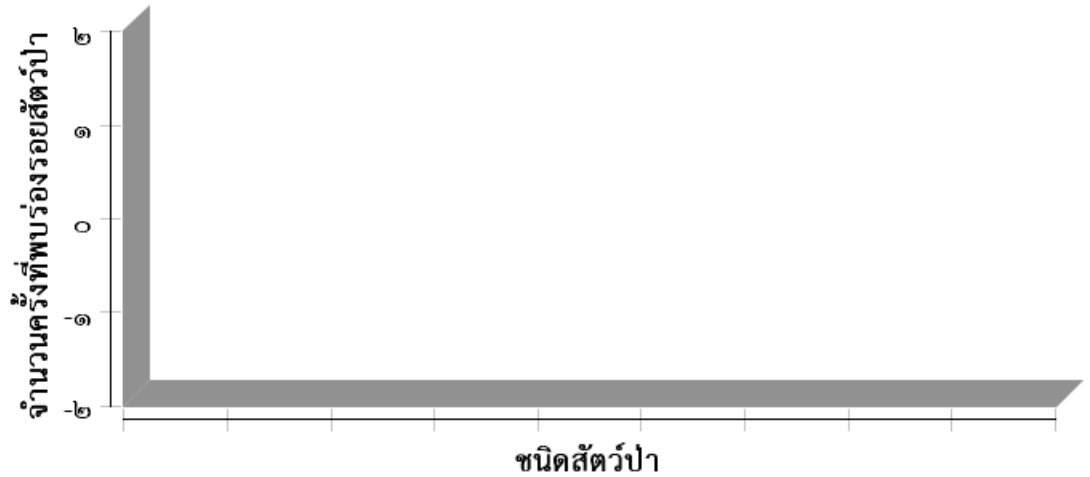



ตารางสรุปการพบปัจจัยคุกคาม
อุทยานแห่งชาติขุนแจ
ประจำเดือน ธันวาคม ๒๕๖๒



ปัจจัยคุกคาม	จุดลาดตระเวน	พิกัด X	พิกัด Y	รายละเอียดของปัจจัยคุกคาม	การจัดการ	สถานที่
--------------	--------------	---------	---------	---------------------------	-----------	---------

--	--	--	--	--	--	--



การกระจายของปัจจัยคุกคาม อุทยานแห่งชาติขุนแจ ประจำเดือน ธันวาคม ๒๕๖๒

การบุกรุกแผ้วถาง

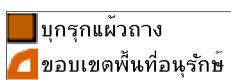

การล่า

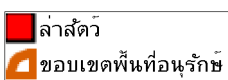

การจับสัตว์น้ำ

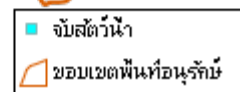

การทำไม้

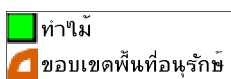

การเลี้ยงปศุสัตว์

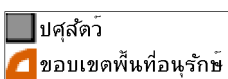

อื่นๆ

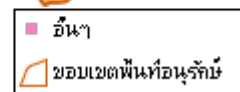

การเก็บหาของป่า

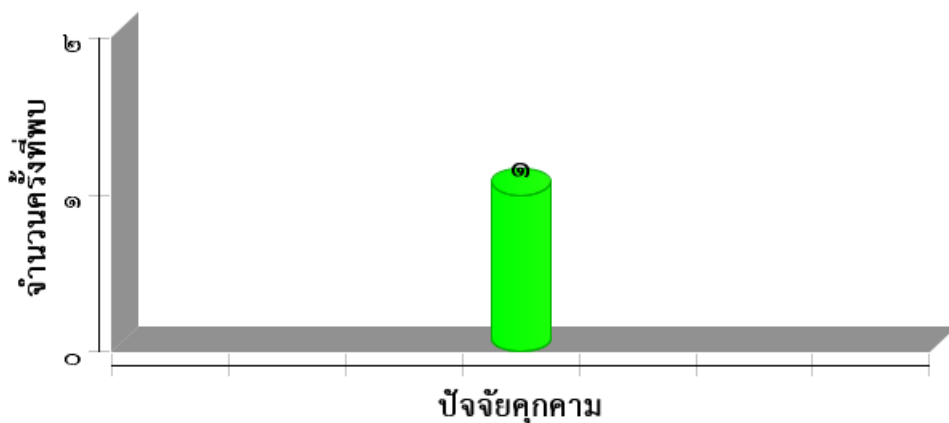
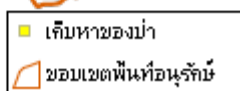

แผนที่การกระจายของปัจจัยนิเวศ
อุทยานแห่งชาติขุนแจ
ประจำเดือน ธันวาคม ๒๕๖๒



ต้นไทร/ไม้ผลที่เป็นอาหารสัตว์ป่า

โป่งดิน/โป่งน้ำ

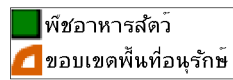

รังผึ้ง

แหล่งน้ำ/ตาน้ำ





ตารางสรุปการพบปัจจัยคุกคาม
อุทยานแห่งชาติขุนแจ
ประจำเดือน ธันวาคม ๒๕๖๒



ปัจจัยนิเวศ	พิกัด X	พิกัด Y	รายละเอียดปัจจัยนิเวศ	สถานะ
-------------	---------	---------	-----------------------	-------

--	--	--	--	--



ประมวลภาพการลาดตระเวน
อุทยานแห่งชาติขุนแจ
ประจำเดือน ธันวาคม ๒๕๖๒



วันที่/จุดลาดตระเวน/พิกัด	รายละเอียดภาพ	ภาพถ่าย



สรุปผลงานลาดตระเวน อุทยานแห่งชาติขุนแจ ประจำเดือน ธันวาคม ๒๕๖๒

สรุปผลการดำเนินงาน

จากผลการดำเนินงานข้างต้นสามารถสรุปผลได้ดังนี้

๑. ในพื้นที่เขตรักษาพันธุ์สัตว์ป่าห้วยขาแข้งยังคงมีการคุกคามจากการลักลอบล่าสัตว์ป่าอยู่พื้นที่บริเวณแนวเขตฯฝั่งขวาที่ติดกับพื้นที่ชุมชน
๒. ปัญหาการปล่อยสัตว์เลี้ยงเข้ามาในพื้นที่อนุรักษ์ บริเวณแนวกันชนปัจจุบันมีหนาแน่นมาก
๓.
๔.

ปัญหาและอุปสรรค

๑. จำนวนเจ้าหน้าที่ในการลาดตระเวนมีจำนวนน้อยเมื่อเทียบกับขนาดพื้นที่
๒. เนื่องจากช่วงนี้เป็นหน้าฝน ความชื้นสูงมากส่งผลให้อุปกรณ์ที่ใช้งานในภาคสนามเริ่มมีการชำรุด บางชุดเสียหายขณะปฏิบัติหน้าที่ อาทิเช่น GPS และกล้องถ่ายรูป เป็นต้น

ข้อเสนอแนะ

๑. อยากให้มีการเพิ่มจำนวนเจ้าหน้าที่ให้มากขึ้น
๒. ตั้งจุดสกัดเพิ่มเติมในพื้นที่เสี่ยงต่อการลักลอบเข้ามากระทำผิด
๓. เพิ่มความมั่นคงของเจ้าหน้าที่ผู้ปฏิบัติงาน โดยเฉพาะอย่างยิ่งในพนักงานจ้างเหมา

แผนการลาดตระเวนในเดือนต่อไป

๑. เจ้าหน้าที่ผู้เกี่ยวข้อง ได้มีการประชุมวางแผนการเดินทางลาดตระเวนในพื้นที่เสี่ยง ในวันที่ ๒ พฤศจิกายน ๒๕๖๒

(ลงชื่อ) ผู้จัดทำรายงาน
(นายอิสรา มาลารัตน์)
วันที่

(ลงชื่อ) ผู้จัดตรวจรายงาน
(นายจิรภัทร ชัยกิตติพร)
หัวหน้าอุทยานแห่งชาติขุนแจ
วันที่