



รายงานลาดตระเวนเชิงคุณภาพในพื้นที่อนุรักษ์

อุทยานแห่งชาติดอยภูนาง
Doi Phu Nang National Park

ประจำเดือน มีนาคม ๒๕๖๔



รายงานผลการลาดตระเวน อุทยานแห่งชาติดอยภูนาง ประจำเดือน มีนาคม ๒๕๖๔



จำนวนชุดลาดตระเวน ๙ ชุด จำนวนครั้งในการลาดตระเวน ๕๐ ครั้ง จำนวนวันในการลาดตระเวน ๑๒๗ วัน
รวมระยะทางในการลาดตระเวนทั้งหมด ๔,๒๕๔ กิโลเมตร

| ทีมที่ | ชื่อชุดลาดตระเวน | จำนวนครั้ง | จำนวนวัน | ระยะทางการลาดตระเวน (กม.) | | | |
|--------|---------------------------------------|------------|----------|---------------------------|----------|--------|----------|
| | | | | เดินเท้า | รถยนต์ | ทางน้ำ | ทางอากาศ |
| ๑ | สายตรวจส่วนกลาง | ๑๑ | ๑๔ | ๘๐.๐๐ | ๖๓๗.๐๐ | ๐.๐๐ | ๐.๐๐ |
| ๒ | หน่วยพิทักษ์ฯ ภา ๑ (ผาตั้ง) | ๕ | ๑๔ | ๒๓.๐๐ | ๑๕๕.๐๐ | ๐.๐๐ | ๐.๐๐ |
| ๓ | หน่วยพิทักษ์ฯ ภา ๒ (ห้วยสิงห์) | ๔ | ๑๔ | ๕๗.๐๐ | ๒๖๓.๐๐ | ๐.๐๐ | ๐.๐๐ |
| ๔ | หน่วยพิทักษ์ฯ ภา ๓ (ห้วยยั้ง) | ๔ | ๑๔ | ๔๑.๐๐ | ๔๗๔.๐๐ | ๐.๐๐ | ๐.๐๐ |
| ๕ | หน่วยพิทักษ์ฯ ภา ๔ (บ่อเปี้ย) | ๗ | ๑๔ | ๒๙.๐๐ | ๔๓๕.๐๐ | ๐.๐๐ | ๐.๐๐ |
| ๖ | หน่วยพิทักษ์ฯ ภา ๕ (ห้วยสูง) | ๖ | ๑๕ | ๔๒.๐๐ | ๕๑๐.๐๐ | ๐.๐๐ | ๐.๐๐ |
| ๗ | หน่วยพิทักษ์ฯ ภา ๖ (ไดโนเสาร์) | ๔ | ๑๔ | ๕๐.๐๐ | ๕๒๘.๐๐ | ๐.๐๐ | ๐.๐๐ |
| ๘ | หน่วยพิทักษ์ฯ ภา ๗ (ห้วยต้นผึ้ง) | ๕ | ๑๔ | ๓๒.๐๐ | ๔๔๖.๐๐ | ๐.๐๐ | ๐.๐๐ |
| ๙ | หน่วยพิทักษ์ฯ ภา ๘ (อ่างเก็บน้ำน้ำปี) | ๔ | ๑๔ | ๒๘.๐๐ | ๔๒๔.๐๐ | ๐.๐๐ | ๐.๐๐ |
| ผลรวม | | ๕๐ | ๑๒๗ | ๓๘๒.๐๐ | ๓,๘๗๒.๐๐ | ๐.๐๐ | ๐.๐๐ |

กราฟแสดงจำนวนวัน และระยะทางในการลาดตระเวน

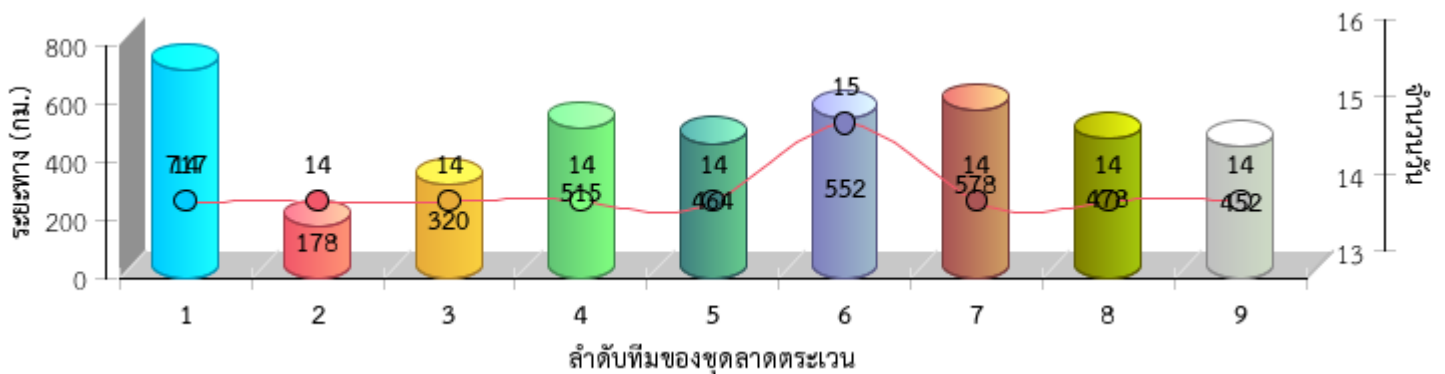





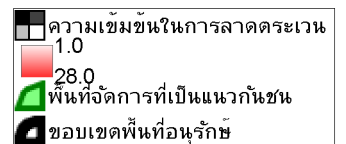
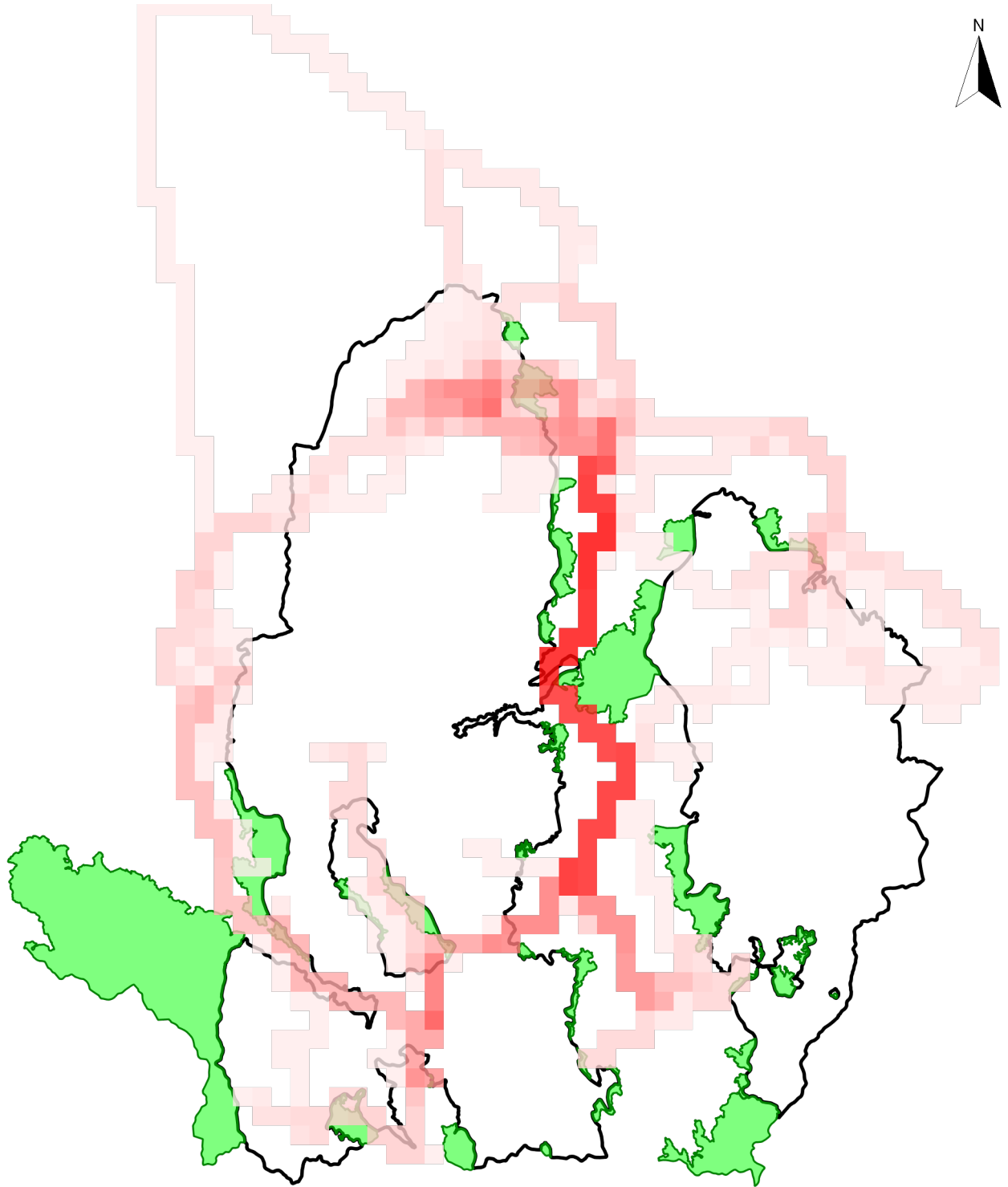



แผนที่แสดงความเข้มข้นของการลาดตระเวน
อุทยานแห่งชาติดอยภูนาง
ประจำเดือน มีนาคม ๒๕๖๔

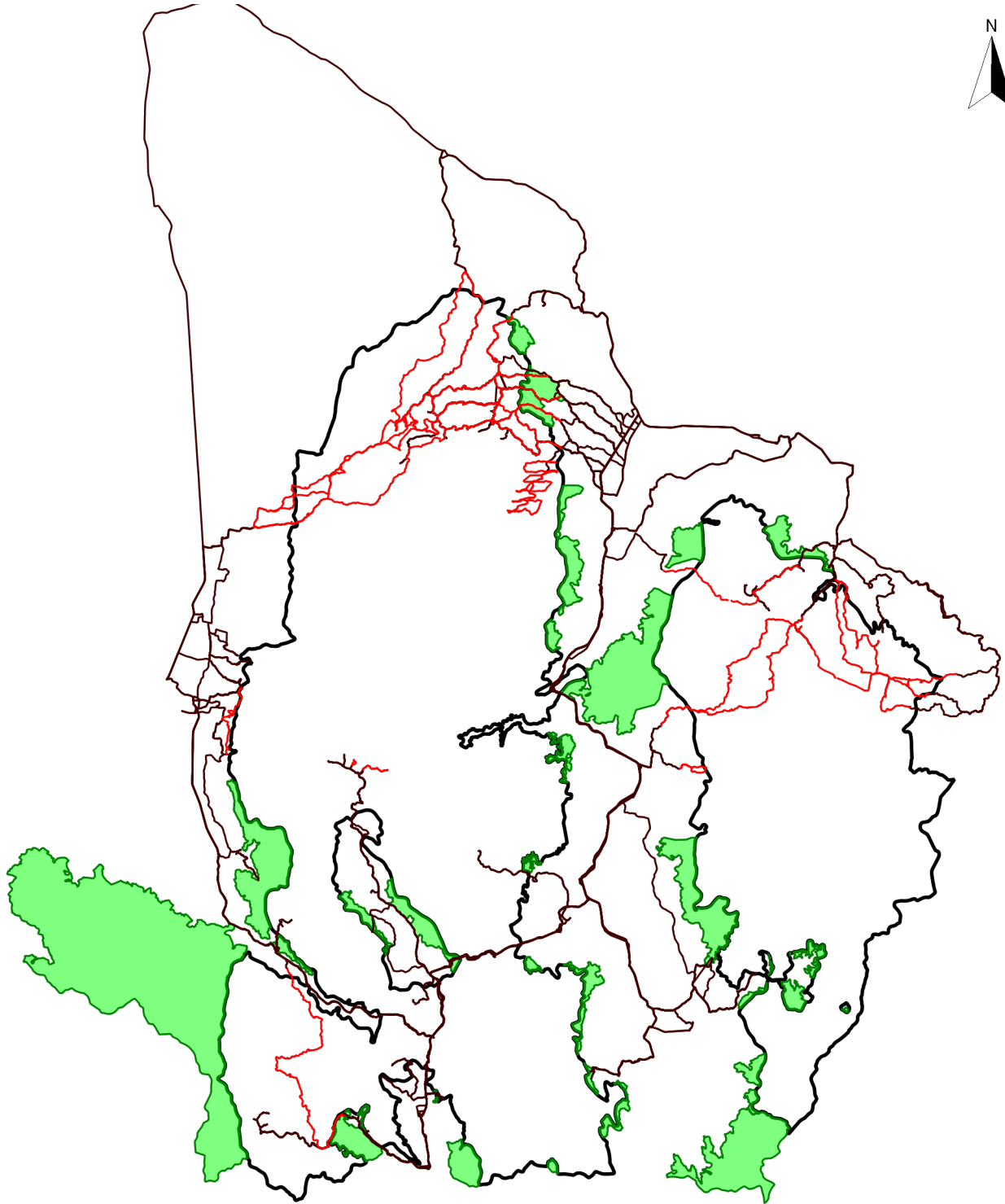



แผนที่แสดงเส้นทางการลาดตระเวน
อุทยานแห่งชาติดอยภูนาง
ประจำเดือน มีนาคม ๒๕๖๔



-  เส้นทางลาดตระเวน เดินเท้า
-  เส้นทางลาดตระเวน ทางน้ำ
-  เส้นทางลาดตระเวน รถยนต์
-  เส้นทางลาดตระเวน ทางอากาศ
-  พื้นที่จัดการที่เป็นแนวกันชน
-  ขอบเขตพื้นที่อนุรักษ์



แผนที่แสดงการกระจายของสัตว์ป่า อุทยานแห่งชาติดอยภูนาง ประจำเดือน มีนาคม ๒๕๖๔



นกยูงไทย

อีเห็นข้างลาย

เสียดผา

หมาป่า

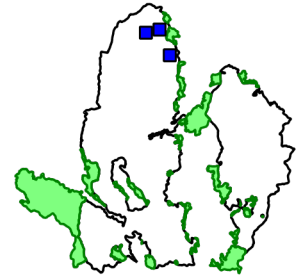
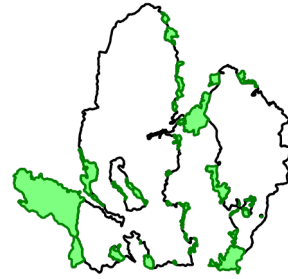
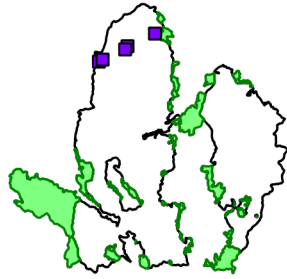
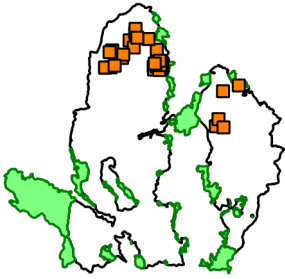

.....
.....

.....
.....

.....
.....

.....
.....

ลิง

หมีควาย

หมูป่า

เก้ง

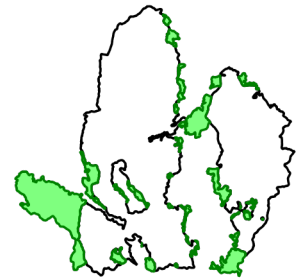
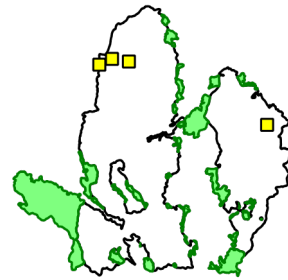
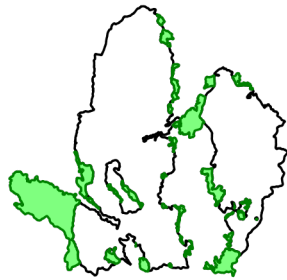
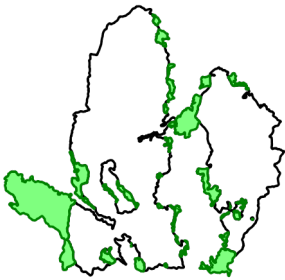

.....
.....

.....
.....

.....
.....

.....
.....

อื่น

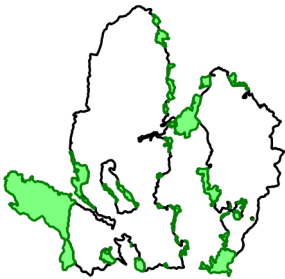

.....
.....

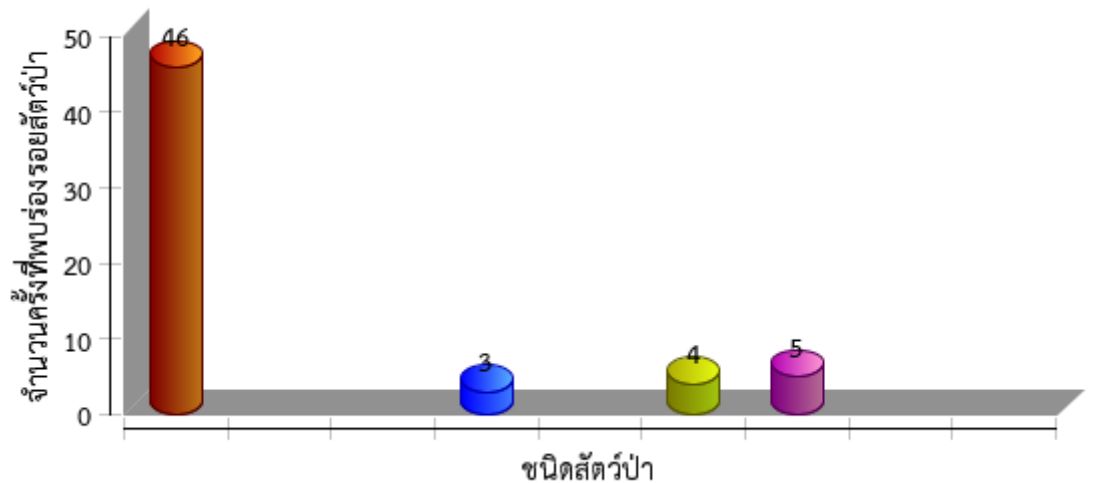



ตารางสรุปการพบปัจจัยคุกคาม
อุทยานแห่งชาติดอยภูนาง
ประจำเดือน มีนาคม ๒๕๖๔



| ปัจจัยคุกคาม | ชุดลาดตระเวน | พิกัด X | พิกัด Y | รายละเอียดของปัจจัยคุกคาม | การจัดการ | สถานที่ |
|-------------------------------------|-------------------------------------|-----------------|---------|--|-----------------------|-------------|
| การล่า | หน่วยพิทักษ์ฯ ภู ๒ (ห้วยสิงห์) | ๖๑๗๕๑๔ | ๒๑๑๕๐๔๓ | พบร่องรอยขนเหยี่ยวถูกถอนขนจากการ ล่า | สังเกตการณ์ | ในพื้นที่ |
| | หน่วยพิทักษ์ฯ ภู ๔ (บ่อเปี้ย) | ๖๑๗๓๑๐ | ๒๑๑๔๙๐๕ | พบปางพักพราน | ทำลาย | ในพื้นที่ |
| | หน่วยพิทักษ์ฯ ภู ๗ (ห้วยต้นฝิ่ง) | ๖๒๓๐๙๖ | ๒๑๒๐๘๗๔ | พบนั่งร้านข่มยิงสัตว์ป่า | ทำลาย | ในพื้นที่ |
| ทำไม้ | สายตรวจส่วนกลาง | ๖๒๐๘๕๖ | ๒๐๘๓๕๖๔ | ตรวจสอบไม้ของกลาง(ที่ทิ้งไว้ที่เกิดเหตุ) | สังเกตการณ์ | ในพื้นที่ |
| | หน่วยพิทักษ์ฯ ภู ๒ (ห้วยสิงห์) | ๖๑๗๕๑๘ | ๒๑๑๕๐๔๖ | พบร่องรอยต้นสนถูกเจาะเพื่อทำฟืน | สังเกตการณ์ | ในพื้นที่ |
| | | ๖๒๒๒๔๔ | ๒๑๑๘๗๒๓ | พบร่องรอยการทำไม้ชิงชั้นร่องรอยเก่า | สังเกตการณ์ | ในพื้นที่ |
| | | ๖๒๓๑๐๖ | ๒๑๑๘๗๖๙ | พบร่องรอยการทำไม้ชิงชั้นร่องรอยเก่า | สังเกตการณ์ | ในพื้นที่ |
| | | ๖๒๓๗๙๖ | ๒๑๑๘๙๓๑ | พบร่องรอยการทำไม้ชิงชั้นร่องรอยเก่า จำนวน ๒ ต้น | สังเกตการณ์ | ในพื้นที่ |
| | หน่วยพิทักษ์ฯ ภู ๓ (ห้วยยี่วะ) | ๖๒๒๒๔๘ | ๒๑๑๘๗๒๒ | พบร่องรอยการทำไม้ชิงชั้น จำนวน ๑ ต้น | สังเกตการณ์ | ในพื้นที่ |
| | | ๖๒๒๒๙๕ | ๒๑๑๘๖๖๒ | พบร่องรอยการทำไม้ชิงชั้น จำนวน ๑ ต้น | สังเกตการณ์ | ในพื้นที่ |
| | | ๖๒๒๓๑๘ | ๒๑๑๘๗๕๕ | พบร่องรอยการทำไม้ชิงชั้น จำนวน ๑ ต้น | สังเกตการณ์ | ในพื้นที่ |
| | หน่วยพิทักษ์ฯ ภู ๖ (ไดโนเสาร์) | ๖๑๗๙๖๓ | ๒๑๑๖๔๕๖ | พบร่องรอยการเจาะต้นสน | สังเกตการณ์ | ในพื้นที่ |
| | | ๖๔๗๐๓๖ | ๒๑๐๗๓๙๙ | พบร่องรอยการทำไม้เป็นชิ้นไม้เก่า | | ในพื้นที่ |
| | หน่วยพิทักษ์ฯ ภู ๗ (ห้วยต้นฝิ่ง) | ๖๒๒๔๙๔ | ๒๑๒๐๑๔๐ | พบร่องรอยการทำไม้ชิงชั้นมีแต่ปีกไม้ จำนวน ๘ ปีก | สังเกตการณ์ | ในพื้นที่ |
| | เก็บหาของป่า | สายตรวจส่วนกลาง | ๖๒๙๐๓๑ | ๒๑๑๖๕๖๒ | พบร่องรอยเก็บหาของป่า | สังเกตการณ์ |
| หน่วยพิทักษ์ฯ ภู ๑ (ผาตั้ง) | | ๖๔๐๖๔๑ | ๒๑๑๑๒๙๓ | พบร่องรอยเก็บหาผักหวานป่า | สังเกตการณ์ | ในพื้นที่ |
| หน่วยพิทักษ์ฯ ภู ๒ (ห้วยสิงห์) | | ๖๒๔๒๑๖ | ๒๑๒๐๘๙๒ | พบร่องรอยเก็บหาผักหวานป่า | สังเกตการณ์ | ในพื้นที่ |
| | | ๖๒๖๗๖๙ | ๒๑๒๐๐๕๘ | พบร่องรอยเก็บหาผักหวานป่า | สังเกตการณ์ | ในพื้นที่ |
| | | ๖๒๗๔๒๕ | ๒๑๒๒๔๔๕ | พบร่องรอยเก็บหาผักหวานป่า | สังเกตการณ์ | ในพื้นที่ |
| หน่วยพิทักษ์ฯ ภู ๗ (ห้วยต้นฝิ่ง) | | ๖๒๗๙๔๑ | ๒๑๒๒๔๑๕ | พบร่องรอยเก็บหาผักหวานป่า | สังเกตการณ์ | ในพื้นที่ |
| ไฟป่า/เผาป่า | สายตรวจส่วนกลาง | ๖๑๕๓๒๐ | ๒๐๘๓๔๑๐ | ตรวจจุด Hotspot | | ในพื้นที่ |
| | | ๖๑๕๖๖๗ | ๒๐๘๓๙๒๔ | ตรวจจุด Hotspot | | ในพื้นที่ |
| | | ๖๑๕๗๗๘ | ๒๐๘๔๔๓๖ | ตรวจจุด Hotspot | | ในพื้นที่ |



ตารางสรุปการพบปัจจัยคุกคาม
อุทยานแห่งชาติดอยภูนาง
ประจำเดือน มีนาคม ๒๕๖๔



| ปัจจัยคุกคาม | ชุดลาดตระเวน | พิกัด X | พิกัด Y | รายละเอียดของปัจจัยคุกคาม | การจัดการ | สถานที่ |
|--------------|-------------------------------------|---------|---------|---|-----------|------------|
| | | ๖๑๗๐๕๘ | ๒๑๑๖๒๘๗ | ดับไฟป่าแนวเขตติดต่อเขตรักษาพันธุ์สัตว์ป่าเวียงลอ | | นอกพื้นที่ |
| | | ๖๑๗๖๖๒ | ๒๐๘๒๙๑๙ | ตรวจจุด Hotspot | | ในพื้นที่ |
| | | ๖๑๙๕๗๘ | ๒๑๐๒๙๖๓ | ตรวจจุด Hotspot | | ในพื้นที่ |
| | | ๖๒๐๐๘๘ | ๒๑๐๒๖๗๙ | ตรวจจุด Hotspot | | ในพื้นที่ |
| | | ๖๒๐๑๙๗ | ๒๑๐๒๕๕๕ | ตรวจจุด Hotspot | | ในพื้นที่ |
| | | ๖๒๑๘๓๙ | ๒๑๐๒๑๓๙ | ตรวจจุด Hotspot | | ในพื้นที่ |
| | | ๖๓๗๙๔๑ | ๒๑๐๒๓๓๒ | ตรวจจุด Hotspot | | ในพื้นที่ |
| | | ๖๓๘๑๖๙ | ๒๑๐๒๐๗๕ | ตรวจจุด Hotspot | | ในพื้นที่ |
| | | ๖๓๘๒๒๔ | ๒๑๐๒๒๗๔ | ตรวจจุด Hotspot | | ในพื้นที่ |
| | หน่วยพิทักษ์ฯ ภา ๔ (บ่อเปี้ย) | ๖๒๑๐๓๑ | ๒๐๙๓๗๖๒ | ดับไฟป่า | | ในพื้นที่ |
| | | ๖๒๒๐๔๑ | ๒๐๘๖๙๒๗ | ดับไฟป่า | | ในพื้นที่ |
| | หน่วยพิทักษ์ฯ ภา ๕ (ห้วยสูง) | ๖๑๔๒๐๓ | ๒๑๐๗๗๐๐ | ดับไฟป่า | | ในพื้นที่ |
| | หน่วยพิทักษ์ฯ ภา ๗ (ห้วยต้นผึ้ง) | ๖๒๖๔๙๓ | ๒๐๙๗๙๙๑ | ดับไฟป่า | | ในพื้นที่ |



การกระจายของปัจจัยคุกคาม
อุทยานแห่งชาติดอยภูนาง
ประจำเดือน มีนาคม ๒๕๖๔



การบุกรุกแผ้วถาง

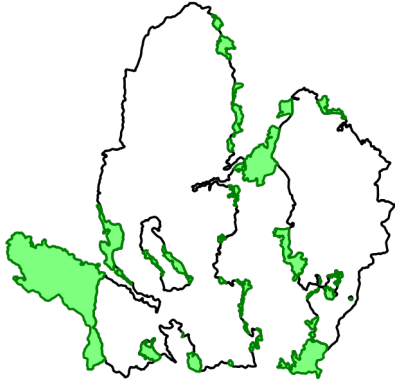

การล่า

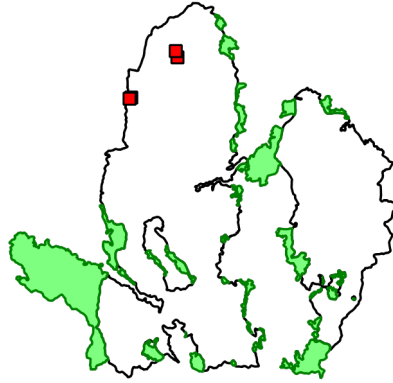

การจับสัตว์น้ำ



การทำไม้

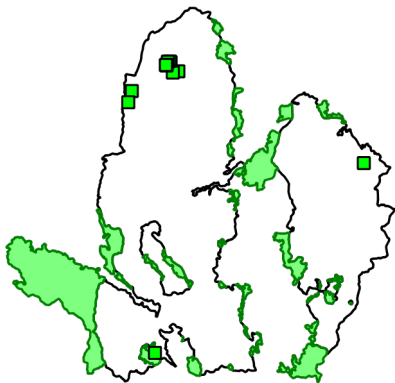

การเลี้ยงปศุสัตว์

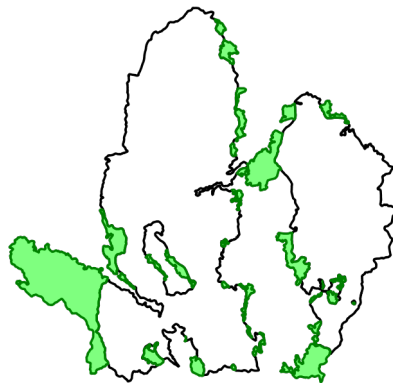

อื่นๆ



การเก็บหาของป่า

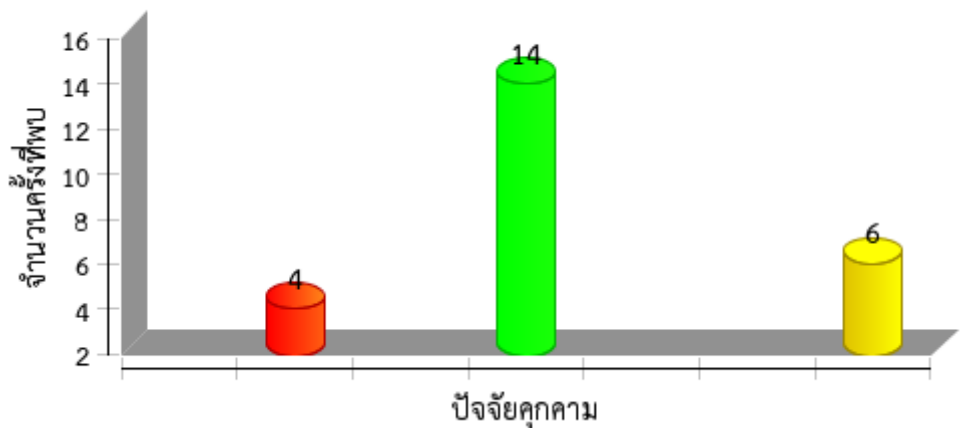
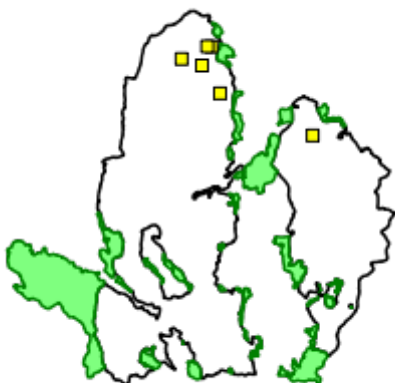



แผนที่แสดงการกระจายของพรรณไม้
อุทยานแห่งชาติดอยภูนาง
ประจำเดือน มีนาคม ๒๕๖๔



ชิงชัน

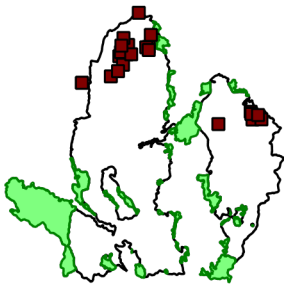

.....
.....

ประดู่

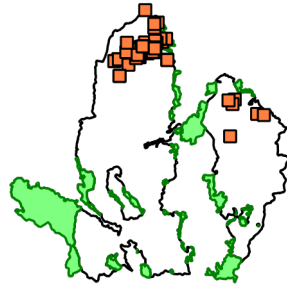

.....
.....

มะค่าโมง

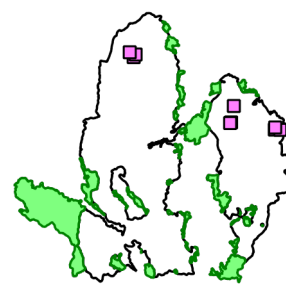

.....
.....

กฤษณา

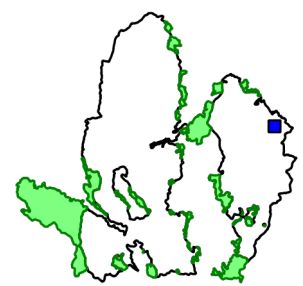

.....
.....

ตะเคียน

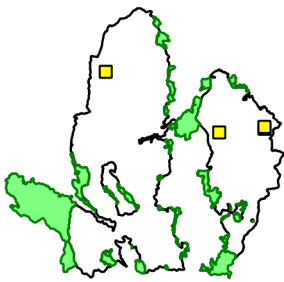

.....
.....

สัก

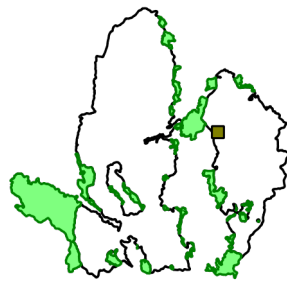

.....
.....

เต็ง

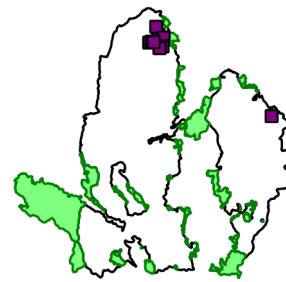

.....
.....

รัง

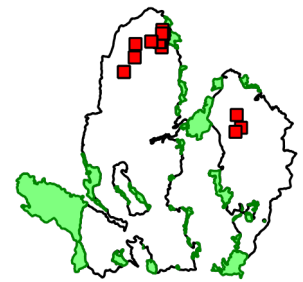

.....
.....

สน

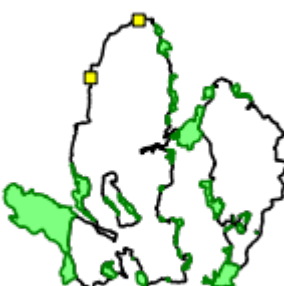

.....
.....

ยางนา

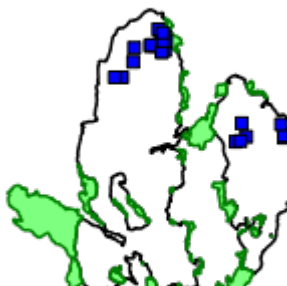

.....
.....

ไม่มีค่าอื่นๆ

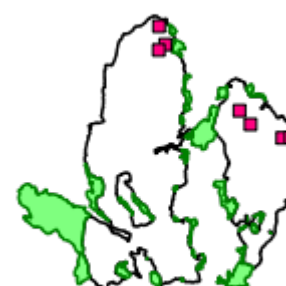

.....
.....

กล้วยไม้

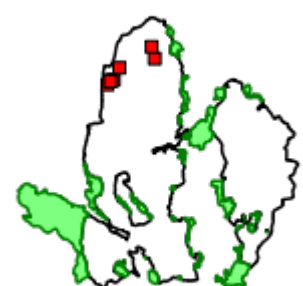

.....
.....



แผนที่การกระจายของปัจจัยนิเวศ
อุทยานแห่งชาติดอยภูนาง
ประจำเดือน มีนาคม ๒๕๖๔



ต้นไทร/ไม้ผลที่เป็นอาหารสัตว์ป่า

โป่งดิน/โป่งน้ำ

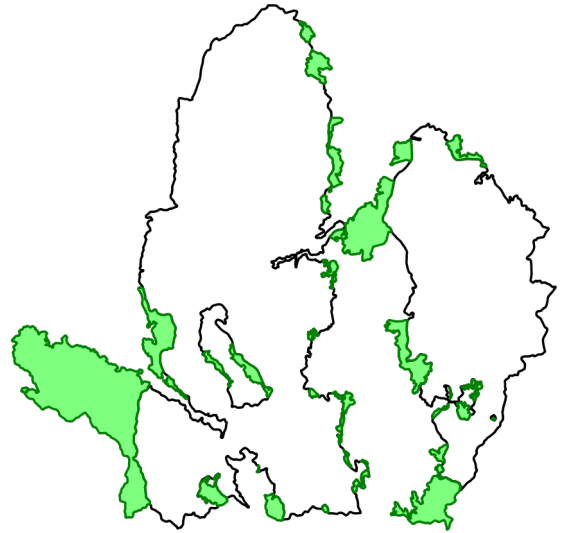
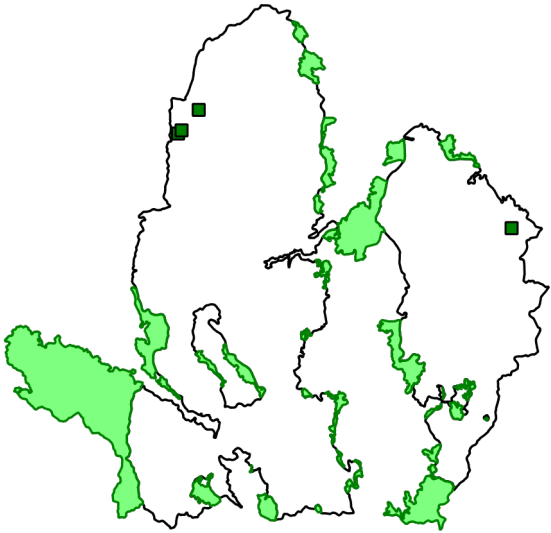

รังผึ้ง

แหล่งน้ำ/ตาน้ำ

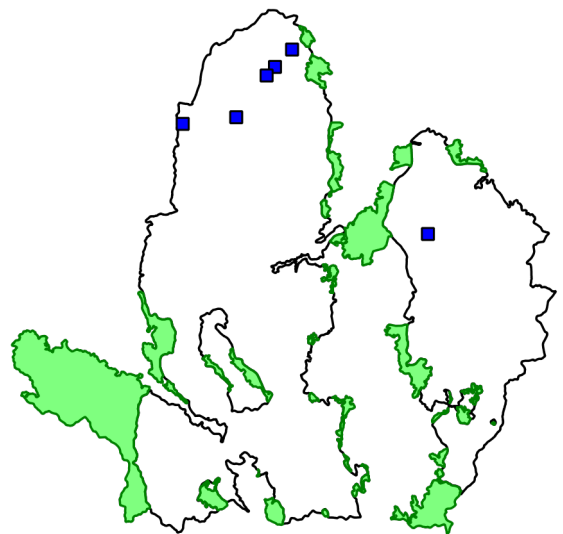
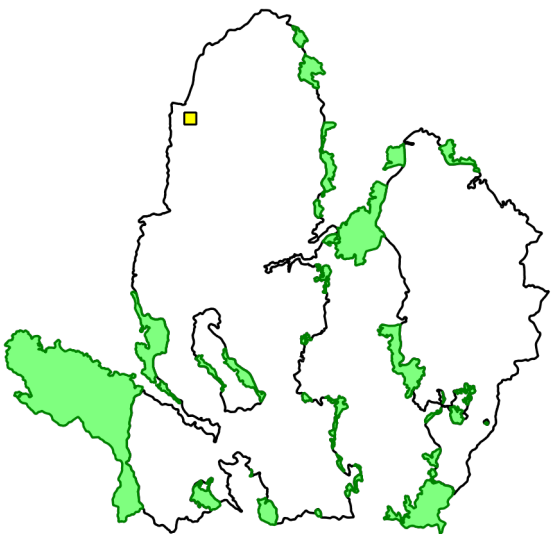



ตารางสรุปการพบปัจจัยนิเวศ
อุทยานแห่งชาติดอยภูนาง
ประจำเดือน มีนาคม ๒๕๖๔







| ปัจจัยนิเวศ | พิกัด X | พิกัด Y | รายละเอียดปัจจัยนิเวศ | สถานะ |
|-------------------------|---------|---------|--|-------------|
| พืชอาหารสัตว์ | ๖๑๗๗๖๙ | ๒๑๑๕๓๘๘ | พบต้นไทรยังไม่มีผล ขนาดโต ๑๐๕๐ ซม. สูง ๓๐ ม. | |
| | ๖๑๘๐๗๙ | ๒๑๑๕๖๗๓ | พบต้นไทร โต ๓๐๐ ซม. สูง ๒๕ ม. ยังไม่มีผล | |
| | ๖๑๙๖๑๘ | ๒๑๑๗๕๑๒ | รหัส ๐๕-๕๒๔ | |
| | ๖๔๗๖๕๗ | ๒๑๐๖๙๐๖ | พบต้นไทรยังไม่มีผล | |
| รังผึ้ง | ๖๑๘๘๖๓ | ๒๑๑๗๑๕๖ | พบรังผึ้งหลวง | ไม่ถูกทำลาย |
| แหล่งน้ำ ตาน้ำ น้ำตก | ๖๑๗๕๕๗ | ๒๑๑๖๖๗๕ | พบแหล่งน้ำ | |
| | ๖๒๒๓๕๒ | ๒๑๑๗๒๗๑ | พบแหล่งน้ำ | |
| | ๖๒๕๐๗๕ | ๒๑๒๑๐๑๕ | พบแหล่งน้ำ | |
| | ๖๒๕๘๒๖ | ๒๑๒๑๗๘๙ | พบแหล่งน้ำ | |
| | ๖๒๗๓๕๕ | ๒๑๒๓๓๕๐ | พบแหล่งน้ำ | |
| | ๖๓๙๕๒๘ | ๒๑๐๖๗๘๗ | พบแหล่งน้ำ | |



ประมวลภาพการลาดตระเวน
อุทยานแห่งชาติดอยภูนาง สำนักงานบริหารพื้นที่อนุรักษ์ที่ ๑๕ (เชียงใหม่)
ประจำเดือน มีนาคม ๒๕๖๔



| วันที่/ชุด ลว./พิกัด | รายละเอียด | ภาพภาพ |
|--|---|--------|
| ชุดลาดตระเวน อช.ดอยภูนาง ภน ๑ (ผาตั้ง) พิกัด ๖๓๙๔๙๘ E ๒๑๑๐๘๖๔ N | พบต้นพระเจ้าห้าพระองค์ ขนาดโต ๔๐๐ ซม. สูง ๓๕ ม. บริเวณห้วยเหิง วันที่ ๑๑ มี.ค. ๖๔ | |
| ชุดลาดตระเวน อช.ดอยภูนาง ภน ๑ (ผาตั้ง) พิกัด ๖๔๐๔๓๘ E ๒๑๑๐๖๖๐ N | พบต้นมะค่าโมง ขนาดโต ๓๒๐ ซม. สูง ๓๐ ม. บริเวณห้วยเหิง วันที่ ๑๑ มี.ค. ๖๔ | |
| ชุดลาดตระเวน อช.ดอยภูนาง ภน ๑ (ผาตั้ง) พิกัด ๖๔๑๗๕๘ E ๒๑๑๒๑๒๒ N | พบลูกนกไม้ทราบชนิด จำนวน ๑ ตัว ทำทางอ่อนแรง บริเวณสันเขาห้วยกูด วันที่ ๑๒ มี.ค. ๖๔ | |
| ชุดลาดตระเวน อช.ดอยภูนาง ภน ๓ (ห้วยยั้ง) พิกัด ๖๒๖๓๘๐ E ๒๑๑๑๑๓๓ N | พบขี้นกยูง บริเวณขุนห้วยน้ำม่าว วันที่ ๕ มี.ค. ๖๔ | |
| ชุดลาดตระเวน อช.ดอยภูนาง ภน ๔ (บ่อเบี้ย) พิกัด ๖๑๗๓๑๑ E ๒๑๑๔๓๑๕ N | พบปางพักพราน (ทำลายทิ้ง) บริเวณสันเขาห้วยผง วันที่ ๙ มี.ค. ๖๔ | |

| วันที่/ชุด ลว./พิกัด | รายละเอียด | ภาพถ่าย |
|---|---|--|
| <p>ชุดลาดตระเวน อช.ดอยภูนาง ภาณ ๔ (บ่อเบี้ย) พิกัด ๖๒๐๕๖๓ E ๒๑๑๘๔๙๖ N</p> | <p>พบลานเกี่ยวพาราสิของนกยูง บริเวณสันเขาห้วยน้ำม่าว วันที่ ๑๐ มี.ค. ๖๔</p> |  |
| <p>ชุดลาดตระเวน อช.ดอยภูนาง ภาณ ๖ (ไดโนเสาร์) พิกัด ๖๑๗๙๖๓ E ๒๑๑๖๔๕๖ N</p> | <p>พบการสับเจาะต้นสน และพบต้นปรองอยู่บริเวณเดียวกัน บริเวณสันเขาขุนห้วยน้ำม่าว วันที่ ๔ มี.ค. ๖๔</p> |  |
| <p>ชุดลาดตระเวน อช.ดอยภูนาง ภาณ ๖ (ไดโนเสาร์) พิกัด ๖๑๘๘๖๓ E ๒๑๑๗๑๕๖ N</p> | <p>พบรังผึ้ง บริเวณสันเขาขุนห้วยน้ำม่าว วันที่ ๔ มี.ค. ๖๔</p> |  |
| <p>ชุดลาดตระเวน อช.ดอยภูนาง ภาณ ๖ (ไดโนเสาร์) พิกัด ๖๑๙๔๑๒ E ๒๑๑๗๗๒๑ N</p> | <p>พบขี้หมูป่า บริเวณสันเขาขุนห้วยน้ำม่าว วันที่ ๔ มี.ค. ๖๔</p> |  |
| <p>ชุดลาดตระเวน อช.ดอยภูนาง ภาณ ๖ (ไดโนเสาร์) พิกัด ๖๒๑๐๐๑ E ๒๑๑๘๘๓๑ N</p> | <p>พบลานเกี่ยวพาราสิของนกยูง บริเวณสันเขาขุนห้วยน้ำม่าว วันที่ ๔ มี.ค. ๖๔</p> |  |



สรุปผลงานลาดตระเวน อุทยานแห่งชาติดอยภูนาง ประจำเดือน มีนาคม ๒๕๖๔



สรุปผลการดำเนินงาน

จากผลการดำเนินงานข้างต้นสามารถสรุปผลได้ดังนี้

๑. ในพื้นที่อุทยานแห่งชาติดอยภูนางมีการคุกคามจากการลักลอบล่าสัตว์ป่าอยู่พื้นที่บริเวณรอบแนวเขต
๒. พบร่องรอยการทำไม้ในพื้นที่
๓. พบร่องรอยขยะในพื้นที่ป่าอนุรักษ์ เกิดจากชาวบ้านเข้ามาเก็บหาของป่า
๔. พบร่องรอยการเก็บหาทรัพยากรในพื้นที่อุทยานแห่งชาติดอยภูนาง
๕. ลาดตระเวนเก็บข้อมูลทรัพยากรธรรมชาติเกิดใหม่ทดแทน
๖. พบร่องรอยการเลี้ยงสัตว์เข้ามาในเขตอุทยานแห่งชาติดอยภูนาง
๗. พบไฟป่าในพื้นที่อุทยานแห่งชาติดอยภูนาง

ปัญหาและอุปสรรค

๑. จำนวนเจ้าหน้าที่ในการลาดตระเวนมีจำนวนน้อยเมื่อเทียบกับขนาดพื้นที่
๒. แหล่งน้ำสะอาดหายาก
๓. ขาดแคลนอุปกรณ์ดำรงชีพในป่า

ข้อเสนอแนะ

๑. อยากให้มีการเพิ่มจำนวนเจ้าหน้าที่ให้มากขึ้น
๒. ตั้งจุดสกัดเพิ่มเติมในพื้นที่เสี่ยงต่อการลักลอบเข้ามากระทำผิด
๓. เจ้าหน้าที่ขาดแคลนอุปกรณ์ดำรงชีพในป่า
๔. กล้องถ่ายภาพอายุการใช้งานนานทำให้เกิดปัญหาระหว่างการถ่ายภาพ

แผนการลาดตระเวนในเดือนต่อไป

๑. เจ้าหน้าที่ผู้เกี่ยวข้อง ได้มีการประชุมวางแผนการเดินทางลาดตระเวนในพื้นที่เสี่ยง ในวันที่ ๒ เมษายน ๒๕๖๔

(ลงชื่อ) ผู้จัดทำรายงาน

(นายไตรภพ คำมาปັນ)

พนักงานพิทักษ์ป่า

วันที่

(ลงชื่อ) ผู้จัดตรวจรายงาน

(นายศราวุธ เกตุเจริญ)

หัวหน้าอุทยานแห่งชาติดอยภูนาง

วันที่