



รายงานลาดตระเวนเชิงคุณภาพในพื้นที่อนุรักษ์

**อุทยานแห่งชาติขุนแจ
Khan Chae National Park**

ประจำเดือน เมษายน 2567



รายงานผลการลาดตระเวน อุทยานแห่งชาติ ขุนแจ



ประจำเดือน เมษายน 2567

จำนวนชุดลาดตระเวน 5 ชุด จำนวนครั้งในการลาดตระเวน 32 ครั้ง จำนวนวันในการลาดตระเวน 103 วัน

รวมระยะทางในการลาดตระเวนทั้งหมด 1,409.58 กิโลเมตร

ทีม ที่	ชื่อชุดลาด ตระเวน	ระหว่างวันที่	จำนวน ครั้ง	จำนวน วัน	ระยะทางการลาดตระเวน (กม.)			
					เดิน เท้า	รถยนต์	ทาง น้ำ	อากาศ
1	สายตรวจชุด 1		7	21	15	293	0	0
2	สายตรวจชุด 2		6	20	10	338	0	0
3	สายตรวจชุด 3		4	18	25	219	0	0
4	สายตรวจชุด 4		6	21	5	206	0	0
5	สายตรวจชุด 5		9	23	0	299	0	0
ผลรวม			32	103	55	1,355	0	0

กราฟแสดงจำนวนวัน และระยะทางในการลาดตระเวน

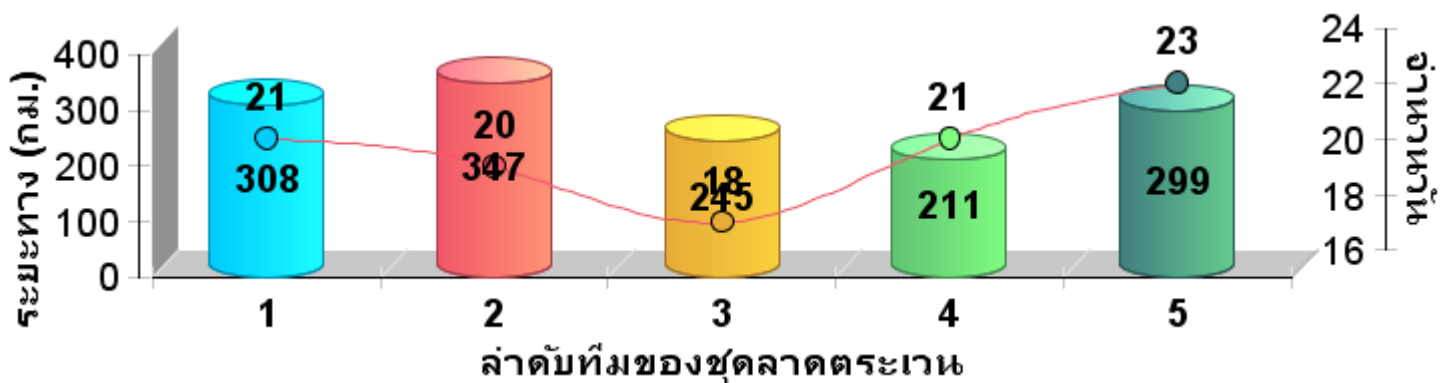

แผนที่แสดงความเข้มข้นของการลาด ตระเวน อุทยานแห่งชาติขุนแจ ประจำเดือน เมษายน 2567

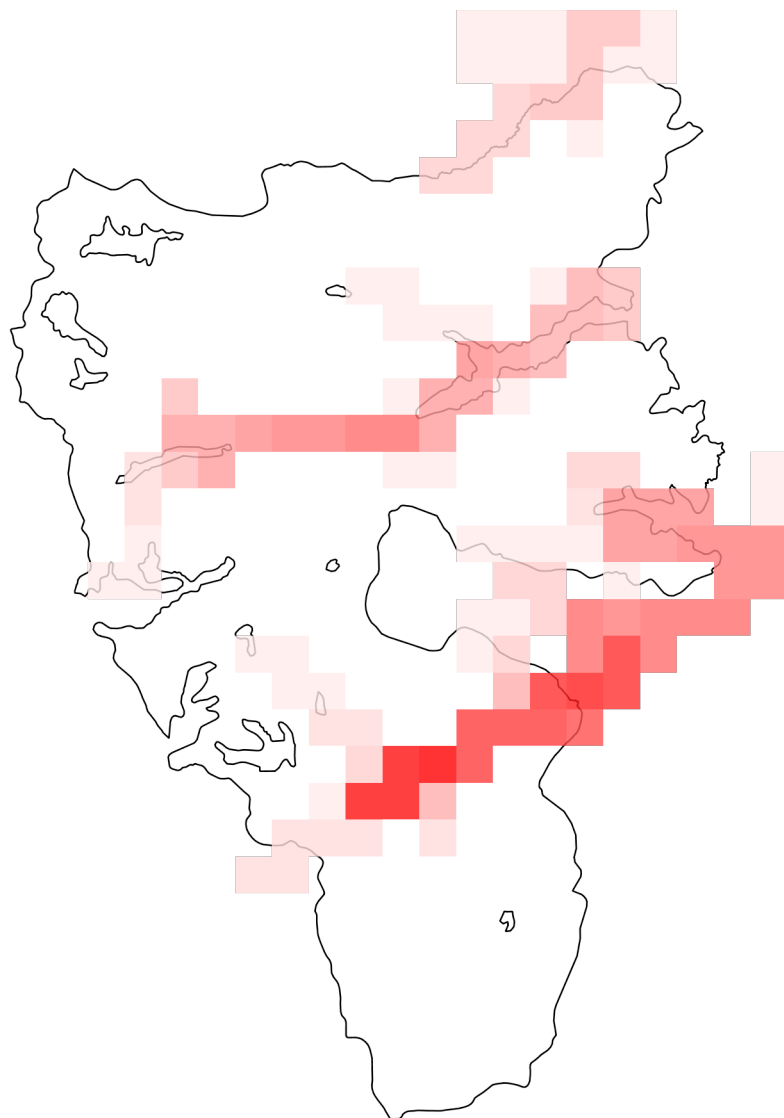

**แผนที่แสดงความเข้มข้นของการลาด
ตระเวน
อุทยานแห่งชาติขุนแจ
ประจำเดือน เมษายน 2567**





แผนที่แสดงเส้นทางการลาดตระเวน อุทยานแห่งชาติขุนแจ ประจำเดือน เมษายน 2567

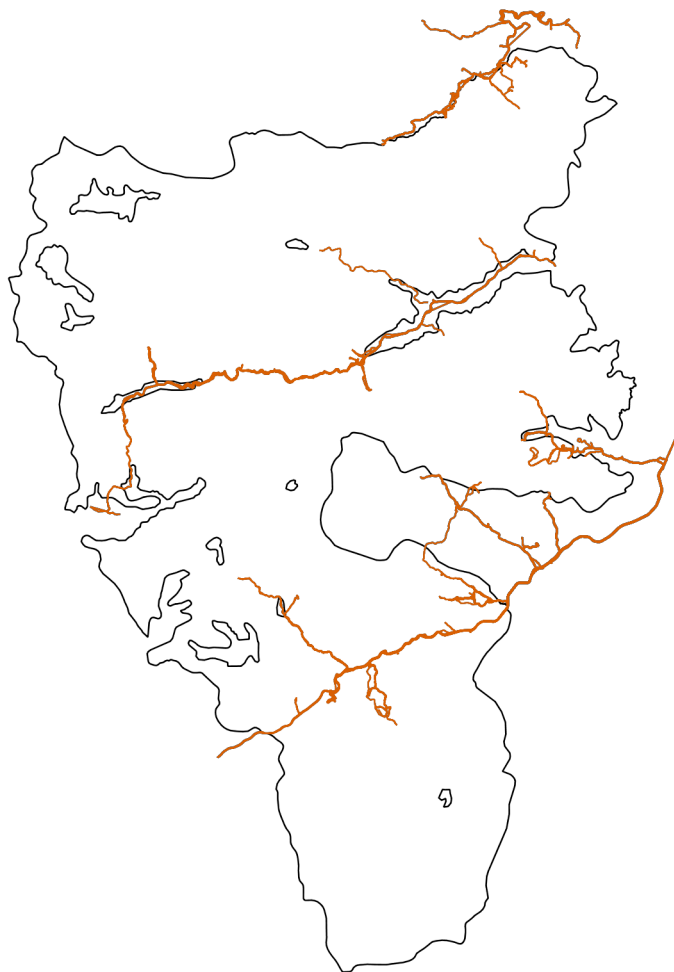



แผนที่แสดงการกระจายของสัตว์ป่า อุทยานแห่งชาติขุนแจ ประจำเดือน เมษายน พ.ศ. 2567



หมีป่า

ไก่ฟ้าหลังขาว

หมีควาย

เต่าปูลู



หมาใน

ชะนี

อีเห็น

แก้ง



แมวดาว

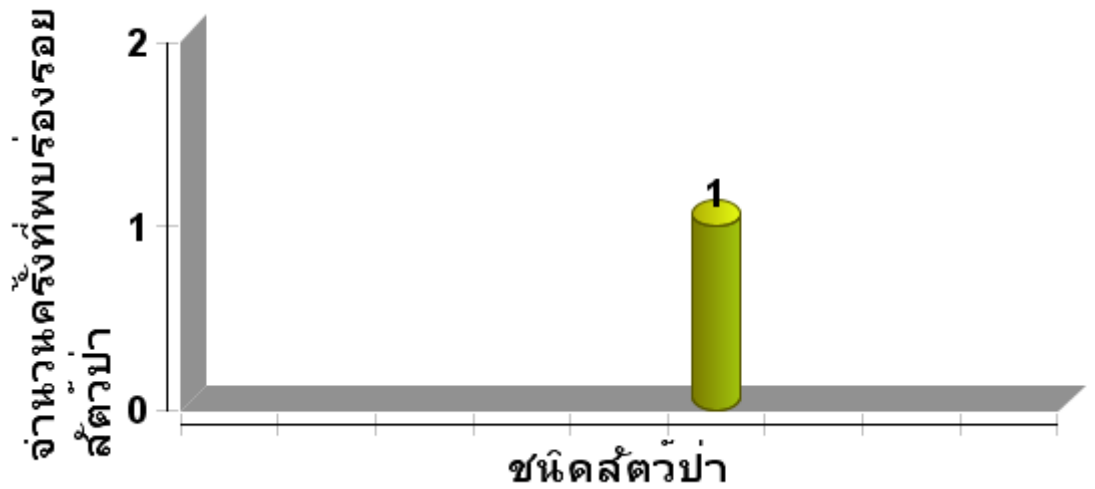



ตารางสรุปการพบปัจจัยคุกคาม อุทยานแห่งชาติขุนแจ ประจำเดือน เมษายน 2567



ปัจจัยคุกคาม	ชุดลาดตระเวน	พิกัด X	พิกัด Y	รายละเอียดของปัจจัยคุกคาม	การจัดการ	สถานที่
เก็บหาของป่า	สายตรวจชุด 1	543001	2109511	พบเห็นไฟป่า 1 จุด จึงร่วมกันเข้าดับไฟ สามารถควบคุมไฟได้บางส่วน เนื่องจากเป็นหน้าผาสูงชัน เจ้าหน้าที่ได้เผาระวังและทำแนวกันไฟในพื้นที่ (ไม่ทราบพื้นที่เสียหาย) สาเหตุเก็บหาของป่า		ในพื้นที่
		546044	2115560	พบเห็นไฟป่า 1 จุด จึงร่วมกันดับไฟป่า สามารถควบคุมไฟได้บางส่วน เนื่องจากเป็นหน้าผาสูงชัน เจ้าหน้าที่ได้เผาระวังและทำแนวกันไฟในพื้นที่ (ไม่ทราบพื้นที่เสียหาย) สาเหตุเก็บหาของป่า		ในพื้นที่
		549576	2117246	พบเห็นไฟป่า 1 จุด จึงร่วมกันเข้าดับไฟ สามารถควบคุมไฟได้บางส่วน เนื่องจากเป็นหน้าผาสูงชัน เจ้าหน้าที่ได้เผาระวังและทำแนวกันไฟในพื้นที่ (ไม่ทราบพื้นที่เสียหาย) สาเหตุเก็บหาของป่า		ในพื้นที่
	สายตรวจชุด 2	543228	2109083	พบเห็นไฟป่า 1 จุด จึงร่วมกันดับไฟป่า สามารถควบคุมไฟได้บางส่วน เนื่องจากเป็นหน้าผาสูงชัน เจ้าหน้าที่ได้เผาระวังและทำแนวกันไฟในพื้นที่ (ไม่ทราบพื้นที่เสียหาย) สาเหตุเก็บหาของป่า		ในพื้นที่



ตารางสรุปการพบปัจจัยคุกคาม อุทยานแห่งชาติขุนแจ ประจำเดือน เมษายน 2567



ปัจจัย คุกคาม	ชุดลาด ตระเวน	พิกัด X	พิกัด Y	รายละเอียดของปัจจัย คุกคาม	การ จัดการ	สถาน ที่
		548416	2116699	พบไฟป่า 1 จุด จึงร่วมกัน ดับไฟจนเสร็จ ไม่ทราบ พื้นที่เสียหาย		ใน พื้นที่
	สายตรวจชุด 3	547592	2129147	พบเห็นไฟป่า 1 จุด จึงรวม กันดับไฟ ดับไฟเสร็จ เวลา 17.00 น. (พื้นที่เสีย หายไม่ทราบจำนวนไร่)		ใน พื้นที่



การกระจายของปัจจัยคุกคาม อุทยานแห่งชาติขุนแจ



การบุกรุกแผ้วถาง



การล่า



การจับสัตว์น้ำ



การทำไม้



การเลี้ยงปศุสัตว์



อื่นๆ



การเก็บหาของป่า

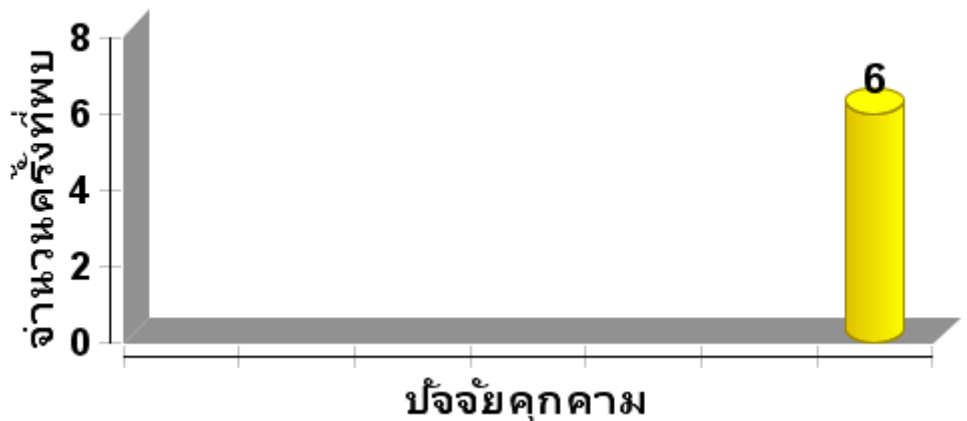



**แผนที่การกระจายของปัจจัยนิเวศ
อุทยานแห่งชาติขุนแจ
ระหว่างวันที่ 1 เมษายน พ.ศ. 2567 ถึง 30
เมษายน พ.ศ. 2567**



ต้นไม้/ไม้ผลที่เป็นอาหารสัตว์ป่า

โปงดิน/โปงน้ำ



รังผึ้ง

แหล่งน้ำ/ตาน้ำ



**แผนที่การกระจายของปัจจัยนิเวศ
อุทยานแห่งชาติขุนแจ
ระหว่างวันที่ 1 เมษายน พ.ศ. 2567 ถึง 30
เมษายน พ.ศ. 2567**





สรุปผลงานลาดตระเวน อุทยานแห่งชาติขุนแจ ประจำเดือน เมษายน 2567



สรุปผลการดำเนินงาน

จากผลการดำเนินงานข้างต้นสามารถสรุปผลได้ดังนี้

1. ในพื้นที่เขตรักษาพันธุ์สัตว์ป่าห้วยขาแข้งยังคงมีการคุกคามจากการลักลอบล่าสัตว์ป่าอยู่พื้นที่บริเวณแนวเขตฯ ผังขวาที่ติดกับพื้นที่ชุมชน
2. ปัญหาการปล่อยสัตว์เลี้ยงเข้ามาในพื้นที่อนุรักษ์ บริเวณแนวกันชนปัจจุบันมีหนาแน่นมาก
3.
4.

ปัญหาและอุปสรรค

1. จำนวนเจ้าหน้าที่ในการลาดตระเวนมีจำนวนน้อยเมื่อเทียบกับขนาดพื้นที่
2. เนื่องจากช่วงนี้เป็นหน้าฝน ความชื้นสูงมากส่งผลให้อุปกรณ์ที่ใช้งานในภาคสนามเริ่มมีการชำรุด บางชุดเสียหายขณะปฏิบัติหน้าที่ อาทิเช่น GPS และกล้องถ่ายรูป เป็นต้น

ข้อเสนอแนะ

1. อยากให้มีการเพิ่มจำนวนเจ้าหน้าที่ให้มากขึ้น
2. ตั้งจุดสกัดเพิ่มเติมในพื้นที่เสี่ยงต่อการลักลอบเข้ามากระทำผิด
3. เพิ่มความมั่นคงของเจ้าหน้าที่ผู้ปฏิบัติงาน โดยเฉพาะอย่างยิ่งในพนักงานจ้างเหมา

แผนการลาดตระเวนในเดือนต่อไป

1. เจ้าหน้าที่ผู้เกี่ยวข้อง ได้มีการประชุมวางแผนการเดินทางลาดตระเวนในพื้นที่เสี่ยง ในวันที่ 2 พฤศจิกายน 2564

(ลงชื่อ) ผู้จัดทำรายงาน
(นายวุฒิศาสตร์ ราชคม)

วันที่

(ลงชื่อ) ผู้จัดตรวจรายงาน
(นายสุวรรณ อินฝัน)

หัวหน้าอุทยานแห่งชาติขุนแจ

วันที่