



รายงานลาดตระเวนเชิงคุณภาพในพื้นที่อนุรักษ์

อุทยานแห่งชาติดอยหลวง

Doi-Luang National Park

ประจำเดือน เมษายน 2569



รายงานผลการลาดตระเวน อุทยานแห่งชาติคอยหลวง ระหว่างวันที่ 1 เมษายน พ.ศ. 2569 ถึง 30 เมษายน พ.ศ. 2569



จำนวนชุดลาดตระเวน 10 ชุด จำนวนครั้งในการลาดตระเวน 37 ครั้ง จำนวนวันในการลาดตระเวน 177 วัน จำนวนคืนในการลาดตระเวน 140 คืน รวมระยะทางในการลาดตระเวนทั้งหมด 9,811.72 กิโลเมตร

| ทีมที่ | ชื่อชุดลาดตระเวน | ระหว่างวันที่ | จำนวนครั้ง | จำนวนวัน | จำนวนคืน | ระยะทางการลาดตระเวน (กม.) | | | | |
|--------|------------------|---------------|------------|----------|----------|---------------------------|----------|---------------|--------|----------|
| | | | | | | เดินเท้า | รถยนต์ | รถจักรยานยนต์ | ทางน้ำ | ทางอากาศ |
| 1 | จำปาทอง | | 3 | 17 | 14 | 73.15 | 1,278.39 | 0.00 | 0.00 | 0.00 |
| 2 | ทุ่งม่าน | | 5 | 19 | 14 | 47.88 | 1,116.65 | 0.00 | 0.00 | 0.00 |
| 3 | ท่าน้ำ | | 2 | 16 | 14 | 56.93 | 433.67 | 0.00 | 0.00 | 0.00 |
| 4 | ปางอ้อช | | 4 | 18 | 14 | 73.00 | 1,060.63 | 0.00 | 0.00 | 0.00 |
| 5 | ผาวี | | 3 | 17 | 14 | 41.86 | 436.17 | 0.00 | 0.00 | 0.00 |
| 6 | วังแก้ว | | 4 | 18 | 14 | 70.62 | 698.52 | 46.31 | 0.00 | 0.00 |
| 7 | สันกลาง | | 4 | 18 | 14 | 58.70 | 597.50 | 0.00 | 0.00 | 0.00 |
| 8 | สายตรวจ สายที่ 1 | | 3 | 17 | 14 | 70.99 | 1,555.53 | 0.00 | 0.00 | 0.00 |
| 9 | สายตรวจ สายที่ 2 | | 6 | 20 | 14 | 68.65 | 1,061.31 | 60.17 | 0.00 | 0.00 |
| 10 | ห้วยทราย | | 3 | 17 | 14 | 62.48 | 787.40 | 55.21 | 0.00 | 0.00 |
| ผลรวม | | | 37 | 177 | 140 | 624.26 | 9,025.76 | 161.70 | 0.00 | 0.00 |

กราฟแสดงจำนวนวัน และระยะทางในการลาดตระเวน

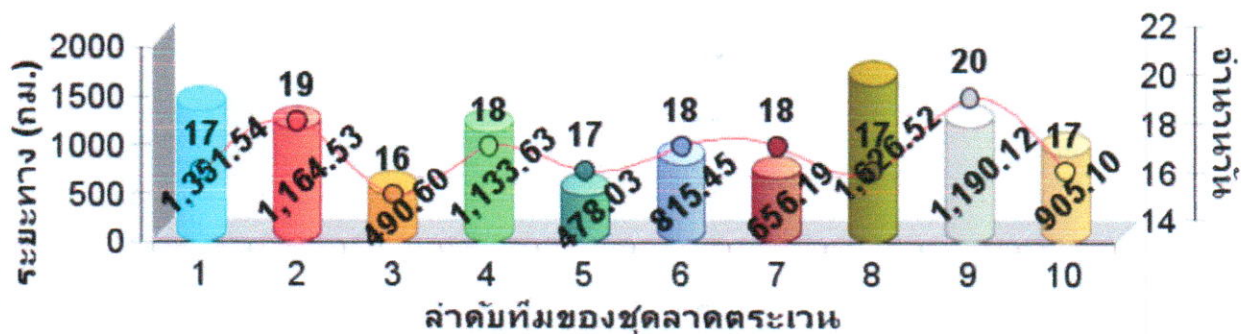



แผนที่แสดงความเข้มข้นของการลาดตระเวน
อุทยานแห่งชาติดอยหลวง
ประจำเดือน เมษายน 2569

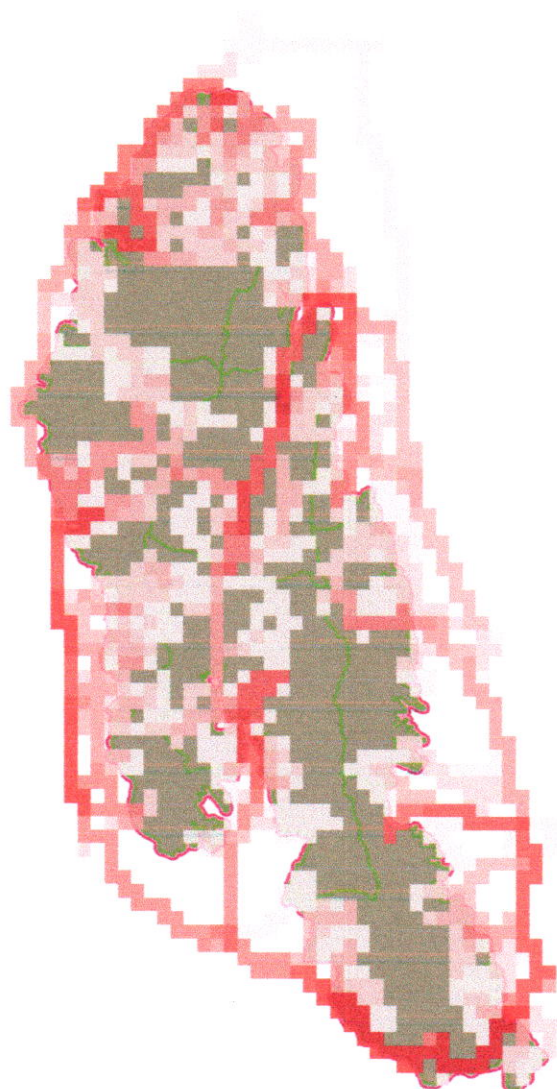



แผนที่แสดงเส้นทางการลาดตระเวน
อุทยานแห่งชาติดอยหลวง
ประจำเดือน เมษายน 2569

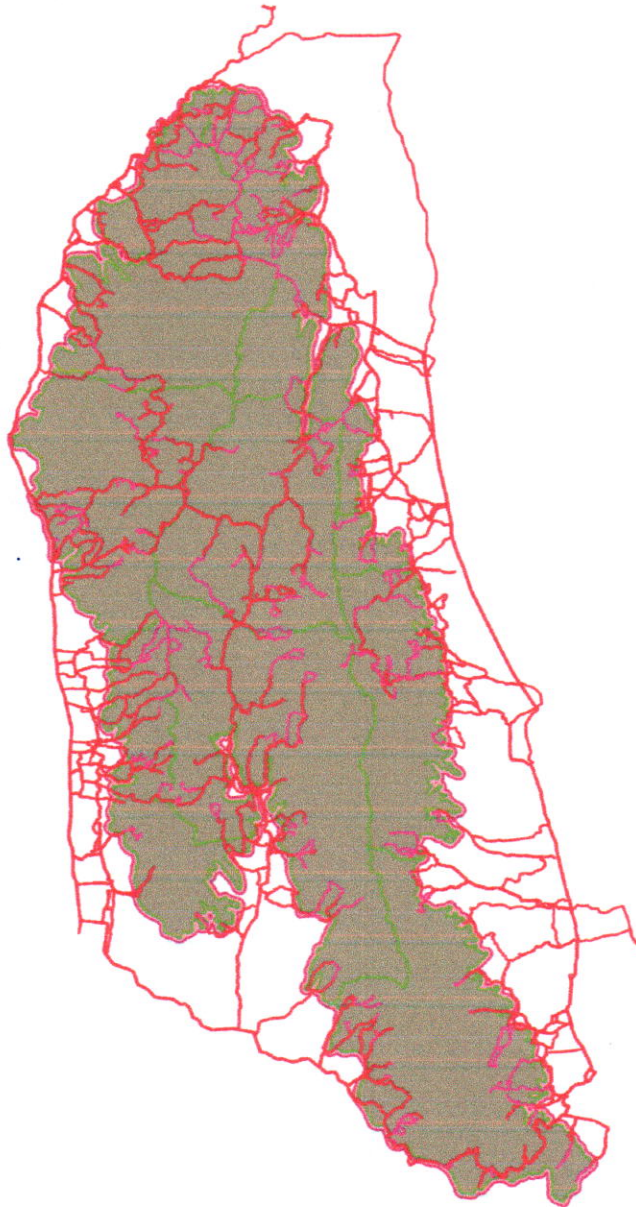



แผนที่แสดงการกระจายของสัตว์ป่า อุทยานแห่งชาติดอยหลวง ประจำเดือน เมษายน 2569



หมาใน



.....
.....

อิเห็นข้างลาย



.....
.....

ไก่อป่า

นกยูง



.....
.....

แก้ง



.....
.....

หมาจิ้งจอก



.....
.....

ตะกวด



.....
.....

หมูป่า

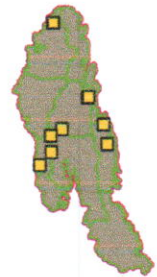

.....
.....

แมวดาว



.....
.....



แผนที่แสดงการกระจายของสัตว์ป่า อุทยานแห่งชาติดอยหลวง ประจำเดือน เมษายน 2569

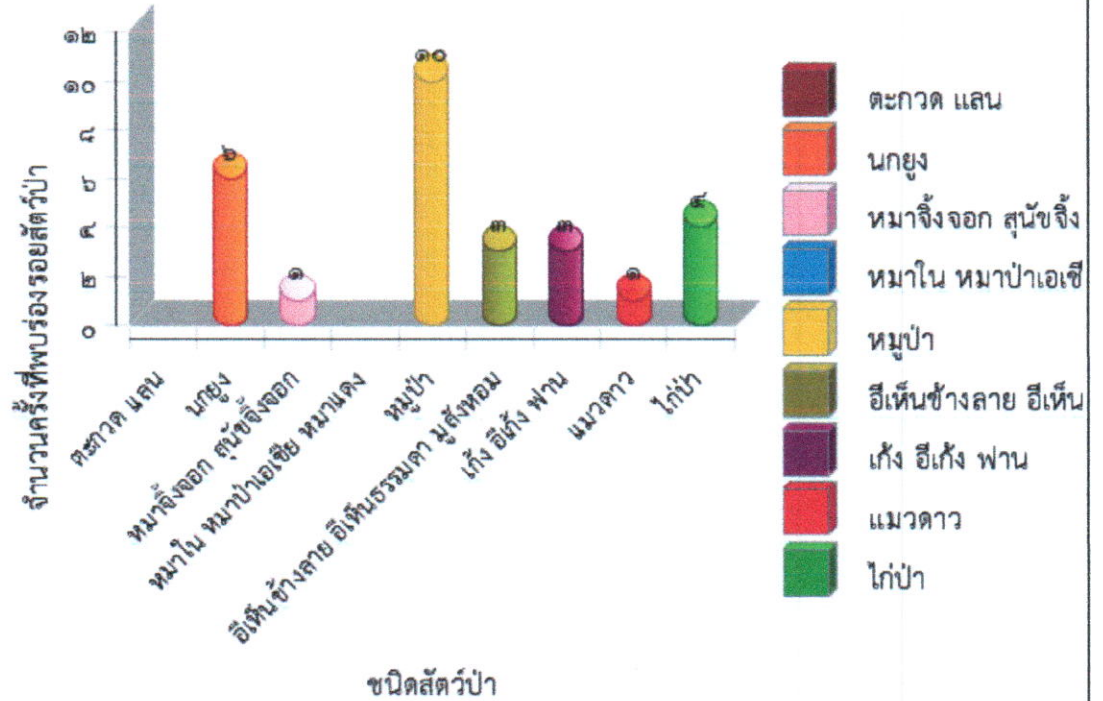

.....

.....



**ตารางสรุปการพบปัจจัยคุกคาม
อุทยานแห่งชาติดอยหลวง
ประจำเดือน เมษายน 2569**



| ปัจจัยคุกคาม | ชุดลาดตระเวน | พิกัด X | พิกัด Y | รายละเอียดของปัจจัยคุกคาม | การจัดการ | สถานที่ |
|----------------------|--------------|---------|---------|---|-------------|-----------|
| การบุกรุก แผ้วถาง | สายตรวจ สาย2 | 571096 | 2157526 | พบบุกรุกพื้นที่ ปลูกข้าว โปด ปลูกมัน สำปะหลัง ประมาณ 1 งาน จึงได้ดำเนิน การเก็บข้อมูลปัจจัยคุกคาม | | ในพื้นที่ |
| การล่า | สายตรวจ สาย1 | 565232 | 2148575 | พบชนไก่ป่าตัวเมีย ถูกถอน จำนวน 1 กอง จึงได้ดำเนินการเก็บข้อมูลปัจจัย คุกคาม | สังเกตการณ์ | ในพื้นที่ |
| | | 568605 | 2159798 | พบปลอกกระสุนลูกซอง สีเขียว เบอร์12 สภาพเก่า ไม่ทราบยี่ห้อ จำนวน 1 ปลอก จึงได้ดำเนินการทำลาย | ทำลาย | ในพื้นที่ |
| | | 574212 | 2119266 | พบปลอกกระสุนลูกซอง สีขาว เบอร์12 สภาพเก่า ไม่ทราบยี่ห้อ จำนวน 1 ปลอก จึงได้ดำเนินการทำลาย | ทำลาย | ในพื้นที่ |
| | สายตรวจ สาย2 | 572228 | 2150907 | พบปลอกกระสุนลูกซอง สีแดง เบอร์12 สภาพเก่า ไม่ทราบยี่ห้อ จำนวน 1 ปลอก จึงได้ดำเนินการทำลาย | ทำลาย | ในพื้นที่ |
| | | 572826 | 2157066 | พบห้างคักสัตว์ บนต้นไม้ สภาพใหม่ จึง ได้ดำเนินการทำลาย | ทำลาย | ในพื้นที่ |
| | | 573744 | 2148347 | พบชนนกเขาเขียว ถูกถอน จำนวน 1 กอง จึงได้ดำเนินการเก็บข้อมูลปัจจัย คุกคาม | ทำลาย | ในพื้นที่ |
| ทำไม้ | สันกลาง | 564938 | 2178542 | พบการทำไม้สักแปรรูป จำนวน 3 แผ่น สภาพใหม่ จึงบันทึกไว้เป็นข้อมูล สังเกตการณ์ | สังเกตการณ์ | ในพื้นที่ |
| | สายตรวจ สาย2 | 573031 | 2151359 | พบร่องรอยการตัดไม้ป้อ สภาพใหม่ ความโต 70 ซม. คาดว่าน่าจะเอาไปทำ เสา จึงได้ดำเนินการเก็บข้อมูลปัจจัย คุกคาม | สังเกตการณ์ | ในพื้นที่ |
| เก็บหาของป่า | ทุ่งม่าน | 558615 | 2135043 | พบทอยตีผึ้ง สภาพใหม่ จึงได้ดำเนิน การทำลาย | ทำลาย | ในพื้นที่ |
| | ท่าน้ำ | 574889 | 2145906 | พบทอยตีผึ้ง สภาพเก่า จึงได้ดำเนินการ ทำลาย | ทำลาย | ในพื้นที่ |
| | สันกลาง | 565029 | 2178360 | พบร่องรอยการเจาะ เอรังผึ้ง สภาพ ใหม่ จึงได้ดำเนินการเก็บข้อมูลปัจจัย คุกคาม | สังเกตการณ์ | ในพื้นที่ |



ตารางสรุปการพบปัจจัยคุกคาม
อุทยานแห่งชาติดอยหลวง
ประจำเดือน เมษายน 2569



| ปัจจัยคุกคาม | ชุดลาดตระเวน | พิกัด X | พิกัด Y | รายละเอียดของปัจจัยคุกคาม | การจัดการ | สถานที่ |
|--------------|--------------|---------|---------|---|-----------|-----------|
| | สายตรวจ สาย1 | 579989 | 2120040 | พบบันไดลิ่ง ขึ้นไปเอารังผึ้ง สภาพเก่า จึงได้ดำเนินการทำลาย | ทำลาย | ในพื้นที่ |
| | | 580401 | 2120415 | ได้ทำการเปรียบเทียบปรับเป็นพินัย ตามมาตรา20 ประกอบมาตรา 47 ตาม พ.ร.บ.อุทยานแห่งชาติ พ.ศ.2562 จำนวน 2 ราย 1.นาย วิเชียร ชายข้าวสาร อายุ 67 ปี บ้านเลขที่ 24 ม.7 ต.สันปาม่วง อ.เมือง จ.พะเยา 2.นายสายทอง ทวีคุณ อายุ39 ปี บ.16 ม.7 ต.สันปาม่วง อ.เมือง จ.พะเยา ปรับรายละ 500 บาท เป็นเงิน1000 บาทถ้วน | | ในพื้นที่ |
| | สายตรวจ สาย2 | 573662 | 2148360 | พบทอยดีผึ้ง สภาพเก่า จึงได้ดำเนินการทำลาย | ทำลาย | ในพื้นที่ |
| ไฟฟ้า/เผาป่า | จำป่าทอง | 572591 | 2116935 | พบไฟฟ้า ท้องที่บ้านปล้าน ม.5 ต.วังทอง อ.วังเหนือ จ.ลำปาง ความเสียหาย 10 ไร่ สาเหตุการเกิดไฟฟ้า คาดว่าเกิดจากการเก็บหาของป่า | | ในพื้นที่ |
| | | 574436 | 2116834 | พบไฟฟ้า ท้องที่บ้านแม่เย็น ม.4 ต.วังทอง อ.วังเหนือ จ.ลำปาง ความเสียหาย 20 ไร่ สาเหตุการเกิดไฟฟ้า คาดว่าเกิดจากการเก็บหาของป่า | | ในพื้นที่ |
| | | 574800 | 2118728 | พบไฟฟ้า ท้องที่บ้านปล้าน ม.5 ต.วังทอง อ.วังเหนือ จ.ลำปาง พื้นที่เสียหาย 5 ไร่ สาเหตุการเก็บหาของป่า | | ในพื้นที่ |
| | | 583623 | 2116886 | พบเห็นไฟฟ้า ท้องที่บ้านห้วยหม้อ ต.บ้านดุ่น อ.เมืองพะเยา จ.พะเยา พื้นที่เสียหาย ประมาณ 8 ไร่ สาเหตุหาของป่า | | ในพื้นที่ |
| | | 585186 | 2110772 | พบเห็นไฟฟ้า ท้องที่บ้านป่าสัก ม.6 ต.แม่่นาเรื่อ อ.เมืองพะเยา จ.พะเยา เสียหายประมาณ 10 ไร่ สาเหตุการเกิดไฟ คาดว่าเกิดจากการเก็บหาของป่า | | ในพื้นที่ |
| | ทุ่งม่าน | 553251 | 2150839 | พบไฟไหม้ป่า จึงได้ดำเนินการดับ ไฟป่า | | ในพื้นที่ |
| | | 558502 | 2129970 | พบไฟไหม้ป่า จึงได้ดำเนินการดับ ไฟป่า | | ในพื้นที่ |



ตารางสรุปการพบปัจจัยคุกคาม
อุทยานแห่งชาติดอยหลวง
ประจำเดือน เมษายน 2569



| ปัจจัยคุกคาม | ชุดลาดตระเวน | พิกัด X | พิกัด Y | รายละเอียดของปัจจัยคุกคาม | การจัดการ | สถานที่ | |
|--------------|--------------|---------|--|-------------------------------------|--|-----------|-----------|
| | | 558963 | 2134775 | พบไฟไหม้ป่า จึงได้ดำเนินการดับไฟป่า | | ในพื้นที่ | |
| | | 559478 | 2140887 | พบไฟไหม้ป่า จึงได้ดำเนินการดับไฟป่า | | ในพื้นที่ | |
| | | 559793 | 2138572 | พบไฟไหม้ป่า จึงได้ดำเนินการดับไฟป่า | | ในพื้นที่ | |
| | ทำน้า | | 573987 | 2142271 | พบไฟไหม้ป่า จึงได้ดำเนินการดับไฟป่า | | ในพื้นที่ |
| | | | 574045 | 2145570 | พบไฟไหม้ป่า จึงได้ดำเนินการดับไฟป่า | | ในพื้นที่ |
| | | | 574096 | 2142105 | พบไฟไหม้ป่า จึงได้ดำเนินการดับไฟป่า | | ในพื้นที่ |
| | | | 575087 | 2147562 | พบไฟไหม้ป่า จึงได้ดำเนินการดับไฟป่า | | ในพื้นที่ |
| | | | 575263 | 2141229 | พบไฟไหม้ป่า จึงได้ดำเนินการดับไฟป่า | | ในพื้นที่ |
| | | | 575337 | 2146001 | พบไฟไหม้ป่า จึงได้ดำเนินการดับไฟป่า | | ในพื้นที่ |
| | | | 575534 | 2146555 | พบไฟไหม้ป่า จึงได้ดำเนินการดับไฟป่า | | ในพื้นที่ |
| | | | 575644 | 2130113 | พบไฟไหม้ป่า จึงได้ดำเนินการดับไฟป่า | | ในพื้นที่ |
| | | | 576128 | 2147064 | พบไฟไหม้ป่า จึงได้ดำเนินการดับไฟป่า | | ในพื้นที่ |
| | | | 577123 | 2129007 | พบไฟไหม้ป่า จึงได้ดำเนินการดับไฟป่า | | ในพื้นที่ |
| | | | 577300 | 2142569 | พบไฟไหม้ป่า จึงได้ดำเนินการดับไฟป่า | | ในพื้นที่ |
| | | | 577303 | 2142575 | พบไฟไหม้ป่า จึงได้ดำเนินการดับไฟป่า | | ในพื้นที่ |
| | | | 577326 | 2142558 | พบไฟไหม้ป่า จึงได้ดำเนินการดับไฟป่า | | ในพื้นที่ |
| | | | 578822 | 2141744 | พบไฟไหม้ป่า จึงได้ดำเนินการดับไฟป่า | | ในพื้นที่ |
| | | | 578958 | 2137691 | พบไฟไหม้ป่า จึงได้ดำเนินการดับไฟป่า | | ในพื้นที่ |
| | | ปางอ้อย | 558982 | 2175111 | พบไฟไหม้ป่า จึงได้ดำเนินการดับไฟป่า | | ในพื้นที่ |
| | | ผาวี | 564522 | 2155655 | พบไฟป่ากำลังลุกลาม จึงเข้าทำการดับไฟ สามารถควบคุมไฟได้ พื้นที่เสียหายประมาณ 10 ไร่ | | ในพื้นที่ |
| 564899 | 2148068 | | เข้าดับไฟป่ากำลังลุกลาม สามารถควบคุมไฟได้บางส่วน ไม่สามารถประเมินความเสียหายได้ | | ในพื้นที่ | | |
| 566522 | 2148177 | | พบไฟป่า กำลังลุกลามบริเวณกิวโปโล จึงเข้าทำการดับไฟ และสามารถควบคุมไฟได้บางจุด ไม่สามารถประเมินความเสียหายได้ | | ในพื้นที่ | | |
| 566990 | 2146594 | | เข้าดับไฟป่า กำลังลุกลาม สามารถดับไฟได้ พื้นที่เสียหายประมาณ 10 ไร่ | | ในพื้นที่ | | |



ตารางสรุปการพบปัจจัยคุกคาม
อุทยานแห่งชาติดอยหลวง
ประจำเดือน เมษายน 2569



| ปัจจัยคุกคาม | ชุดลาดตระเวน | พิกัด X | พิกัด Y | รายละเอียดของปัจจัยคุกคาม | การจัดการ | สถานที่ |
|--------------|--------------|---------|---------|--|-----------|-----------|
| | | 568380 | 2145937 | พบไฟฟ้า กำลังคุกคาม จึงเข้าทำการดับไฟฟ้า สามารถควบคุมได้บางจุด ไม่สามารถประเมินความเสียหายได้ | | ในพื้นที่ |
| | | 568826 | 2147641 | เข้าดับไฟฟ้า สามารถควบคุมไฟได้ พื้นที่เสียหายประมาณ 6 ไร่ | | ในพื้นที่ |
| | | 570758 | 2157081 | เข้าดับไฟฟ้า สามารถควบคุมได้บางส่วน ไม่สามารถประเมินความเสียหายได้ | | ในพื้นที่ |
| | | 570759 | 2148844 | พบไฟป่ากำลังคุกคามบริเวณสันดอยหลวง จึงได้เข้าทำการดับไฟ สามารถควบคุมไฟได้บางจุด ไม่สามารถประเมินความเสียหายของพื้นที่ได้ | | ในพื้นที่ |
| | | 570799 | 2145996 | พบไฟป่า กำลังคุกคามจึงเข้าทำการดับไฟ สามารถควบคุมได้เป็นบางจุด ไม่สามารถประเมินความเสียหายได้ | | ในพื้นที่ |
| | วังแก้ว | 562032 | 2133076 | เข้าดับไฟป่า บ้านห้วยป้าย ไม่สามารถประเมินความเสียหายได้ | | ในพื้นที่ |
| | | 563227 | 2141951 | เข้าดับไฟป่า บ้านแม่หีด ม.1 ไม่สามารถประเมินความเสียหายได้ | | ในพื้นที่ |
| | | 566853 | 2136643 | เข้าดับไฟป่า ท้องที่บ้านฮ่างวังแก้ว ม.5 ไม่สามารถประเมินความเสียหายได้ | | ในพื้นที่ |
| | | 569157 | 2136715 | เข้าดับไฟป่า จำนวน 1 ครั้ง ไม่สามารถประเมินความเสียหายได้ | | ในพื้นที่ |
| | | 569489 | 2128238 | เข้าดับไฟ บ้านแม่ทรายเงิน ไม่สามารถประเมินความเสียหายได้ | | ในพื้นที่ |
| | | 569709 | 2137848 | เข้าดับไฟป่า บ้านฮ่างวังแก้ว ม.5 ไม่สามารถประเมินความเสียหายได้ | | ในพื้นที่ |
| | | 570196 | 2129045 | เข้าดับไฟป่า บ้านแม่ทรายเงิน ไม่สามารถประเมินความเสียหายได้ ไม่ทราบสาเหตุของการเกิดไฟ | | ในพื้นที่ |
| | สันกลาง | 564938 | 2178542 | พบไฟไหม้ป่า จึงได้ดำเนินการดับไฟป่า | | ในพื้นที่ |
| | | 566206 | 2170284 | พบไฟป่า จึงเข้าทำการดับไฟ ไม่สามารถประเมินความเสียหายได้ | | ในพื้นที่ |



ตารางสรุปการพบปัจจัยคุกคาม
อุทยานแห่งชาติดอยหลวง
ประจำเดือน เมษายน 2569



| ปัจจัยคุกคาม | ชุดลาดตระเวน | พิกัด X | พิกัด Y | รายละเอียดของปัจจัยคุกคาม | การจัดการ | สถานที่ |
|--------------|--------------|---------------------------------------|---------|---|-----------|-----------|
| | | 566553 | 2171325 | พบเห็น ไฟป่าจึงเข้าทำการดับไฟ ไม่สามารถประเมินความเสียหายได้ | | ในพื้นที่ |
| | | 567915 | 2177518 | พบไฟป่าจึงเข้าทำการดับไฟ ไม่สามารถประเมินความเสียหายได้ | | ในพื้นที่ |
| | | 568016 | 2172037 | พบไฟไหม้ป่า จึงได้ดำเนินการดับ ไฟป่า | | ในพื้นที่ |
| | | 568947 | 2172766 | พบเห็น ไฟป่า จึงเข้าดำเนินการดับไฟ ป่า ไม่สามารถประเมินความเสียหายได้ | | ในพื้นที่ |
| | | 571374 | 2154682 | เข้าดับไฟป่า ไม่สามารถประเมินความเสียหายได้ | | ในพื้นที่ |
| | สายตรวจ สาย1 | 560635 | 2133349 | พบไฟไหม้ป่า จึงเข้าดำเนินการดับไฟ ป่า | | ในพื้นที่ |
| | | 561222 | 2132441 | พบไฟไหม้ป่า จึงเข้าดำเนินการดับไฟ ป่า | | ในพื้นที่ |
| | | 564630 | 2147931 | พบไฟไหม้ป่า จึงได้ดำเนินการดับ ไฟป่า | | ในพื้นที่ |
| | | 565188 | 2148352 | พบไฟไหม้ป่า จึงได้ดำเนินการดับ ไฟป่า | | ในพื้นที่ |
| | | 565598 | 2148764 | พบไฟไหม้ป่า จึงได้ดำเนินการดับ ไฟป่า | | ในพื้นที่ |
| | | 568747 | 2158441 | พบไฟไหม้ป่า จึงได้ดำเนินการดับ ไฟป่า | | ในพื้นที่ |
| | | 569621 | 2147219 | พบไฟไหม้ป่า จึงได้ดำเนินการดับ ไฟป่า | | ในพื้นที่ |
| | | 570307 | 2157942 | พบไฟไหม้ป่า จึงเข้าดำเนินการดับไฟ ป่า | | ในพื้นที่ |
| | | 571213 | 2119987 | พบไฟไหม้ป่า จึงเข้าดำเนินการดับไฟ ป่า | | ในพื้นที่ |
| | | 571587 | 2120451 | พบไฟไหม้ป่า จึงเข้าดำเนินการดับไฟ ป่า | | ในพื้นที่ |
| | | 574181 | 2119087 | พบไฟไหม้ป่า จึงเข้าดำเนินการดับไฟ ป่า | | ในพื้นที่ |
| | | 574298 | 2118593 | พบไฟไหม้ป่า จึงได้ดำเนินการดับ ไฟป่า | | ในพื้นที่ |
| | | 575858 | 2109212 | พบไฟไหม้ป่า จึงได้ดำเนินการดับ ไฟป่า | | ในพื้นที่ |
| | | 576596 | 2128838 | พบไฟไหม้ป่า จึงได้ดำเนินการดับ ไฟป่า | | ในพื้นที่ |
| | | 578557 | 2131621 | พบไฟไหม้ป่า จึงได้ดำเนินการดับ ไฟป่า | | ในพื้นที่ |
| 580425 | 2120471 | พบไฟไหม้ป่า จึงเข้าดำเนินการดับไฟ ป่า | | ในพื้นที่ | | |



ตารางสรุปการพบปัจจัยคุกคาม
อุทยานแห่งชาติดอยหลวง
ประจำเดือน เมษายน 2569



| ปัจจัยคุกคาม | ชุดลาดตระเวน | พิกัด X | พิกัด Y | รายละเอียดของปัจจัยคุกคาม | การจัดการ | สถานที่ |
|--------------|--------------|---|---------|---|-----------|-----------|
| | | 583125 | 2117136 | พบไฟไหม้ป่า จึงได้ดำเนินการดับ ไฟป่า | | ในพื้นที่ |
| | | 583344 | 2113520 | พบไฟไหม้ป่า จึงเข้าดำเนินการดับ ไฟป่า | | ในพื้นที่ |
| | สายตรวจ สาย2 | 557803 | 2157764 | พบไฟไหม้ป่า จึงได้ดำเนินการดับ ไฟป่า | | ในพื้นที่ |
| | | 559492 | 2145083 | พบไฟไหม้ป่า จึงได้ดำเนินการดับ ไฟป่า | | ในพื้นที่ |
| | | 571296 | 2157248 | พบไฟไหม้ป่า จึงได้ดำเนินการดับ ไฟป่า | | ในพื้นที่ |
| | | 572845 | 2154422 | พบไฟไหม้ป่า จึงได้ดำเนินการดับ ไฟป่า | | ในพื้นที่ |
| | | 573100 | 2157027 | พบไฟไหม้ป่า จึงได้ดำเนินการดับ ไฟป่า | | ในพื้นที่ |
| | | 573904 | 2148357 | พบไฟไหม้ป่า จึงได้ดำเนินการดับ ไฟป่า | | ในพื้นที่ |
| | | 576619 | 2148959 | พบไฟไหม้ป่า จึงได้ดำเนินการดับ ไฟป่า | | ในพื้นที่ |
| | | 576702 | 2148549 | พบไฟไหม้ป่า จึงได้ดำเนินการดับ ไฟป่า | | ในพื้นที่ |
| | | 582203 | 2107294 | พบไฟไหม้ป่า จึงได้ดำเนินการดับ ไฟป่า | | ในพื้นที่ |
| | ห้วยทราย | 552673 | 2149705 | เข้าดับไฟป่า ไม่สามารถประเมินความเสียหายได้ | | ในพื้นที่ |
| | | 552682 | 2149761 | เข้าดับไฟป่า ไม่สามารถประเมินความเสียหายได้ | | ในพื้นที่ |
| | | 552871 | 2151956 | เข้าดับไฟป่า ไม่สามารถประเมินความเสียหายได้ | | ในพื้นที่ |
| | | 552888 | 2151959 | เผื่อระวังไฟป่า บ้านป่าเหียง ม.14 ต.ท่าก้อ อ.แม่สรวย จ.เชียงราย | | ในพื้นที่ |
| | | 553760 | 2149961 | เข้าดับไฟป่า ไม่สามารถประเมินความเสียหายได้ | | ในพื้นที่ |
| | | 554205 | 2151782 | เข้าดับไฟป่า ไม่สามารถประเมินความเสียหายได้ | | ในพื้นที่ |
| | | 554283 | 2153014 | เข้าตรวจสอบจุดความร้อน ท้องที่บ้านป่าเหียง ม.14 พบแนวค้ำไหม้ลงลำห้วย ไม่สามารถประเมินความเสียหายได้ | | ในพื้นที่ |
| | | 554464 | 2151393 | เข้าดับไฟป่า ไม่สามารถประเมินความเสียหายได้ | | ในพื้นที่ |
| 557933 | 2157772 | เข้าดับไฟป่า ไม่สามารถประเมินความเสียหายได้ | | ในพื้นที่ | | |



ตารางสรุปการพบปัจจัยคุกคาม
อุทยานแห่งชาติดอยหลวง
ประจำเดือน เมษายน 2569



| ปัจจัยคุกคาม | ชุดลาดตระเวน | พิกัด X | พิกัด Y | รายละเอียดของปัจจัยคุกคาม | การจัดการ | สถานที่ |
|--------------|--------------|--|---------|---|-------------|-----------|
| | | 558131 | 2153233 | เข้าดับ ไฟป่า ท้องที่บ้านแม่ตะละ ม.7 ค.สันสลี อ.เวียงป่าเป้า จ.เชียงราย ไม่สามารถประเมินความเสียหายได้ | | ในพื้นที่ |
| | | 558739 | 2158839 | ตรวจสอบ ไฟป่าแนวคำพบว่าไฟดับแล้ว ท้องที่บ้านปางน้ำมูล ม.9 ค.ท่าก้อ อ.แม่สรวย จ.เชียงราย | | ในพื้นที่ |
| | | 558814 | 2150381 | เข้าดับ ไฟป่า ไม่สามารถประเมินความเสียหายได้ | | ในพื้นที่ |
| | | 559202 | 2155315 | เข้าดับ ไฟป่า ไม่สามารถประเมินความเสียหายได้ | | ในพื้นที่ |
| | | 559548 | 2155707 | เข้าดับ ไฟป่า ไม่สามารถประเมินความเสียหายได้ | | ในพื้นที่ |
| | | 559998 | 2156439 | เข้าดับ ไฟป่า ไม่สามารถประเมินความเสียหายได้ | | ในพื้นที่ |
| | | 561379 | 2143896 | เข้าทำการดับ ไฟป่า ท้องที่บ้านแม่หิคม ม.1 ค.วังแก้ว อ.วังเหนือ จ.ลำปาง ไม่สามารถประเมินความเสียหายได้ | | ในพื้นที่ |
| | | 561794 | 2143845 | เข้าดับ ไฟป่า และทำแนวกันไฟบริเวณสันเขา ตัดลงลำห้วยแม่เตียงลงน้ำแม่วัง ท้องที่บ้านแม่หิคม.1 ค.วังแก้ว อ.วังเหนือ จ.ลำปาง ไม่สามารถประเมินความเสียหายได้ | | ในพื้นที่ |
| | | 563555 | 2176156 | เข้าดับ ไฟป่า ท้องที่บ้านหนองผ่า ม.9 ค.แม่สรวย อ.แม่สรวย จ.เชียงราย ไม่สามารถประเมินความเสียหายได้ | | ในพื้นที่ |
| 563593 | 2176381 | เข้าดับ ไฟป่า ท้องที่บ้านหนองผ่า ม.9 ค.แม่สรวย อ.แม่สรวย จ.เชียงราย ไม่สามารถประเมินความเสียหายได้ | | ในพื้นที่ | | |
| ไม่ทราบ | ปางอ้อย | 560622 | 2175738 | พบรถจักรยานยนต์ จำนวน 1 คัน ไม่ติดแผ่นป้ายทะเบียน จึงบันทึกไว้เป็นข้อมูลสังเกตการณ์ | สังเกตการณ์ | ในพื้นที่ |
| | ผาวี | 570197 | 2146579 | พบกองไฟ สภาพใหม่ | สังเกตการณ์ | ในพื้นที่ |



การกระจายของปัจจัยคุกคาม อุทยานแห่งชาติดอยหลวง ประจำเดือน เมษายน 2569



การบุกรุกแผ้วถาง



การล่า

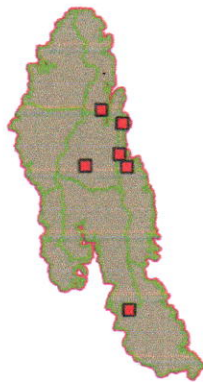

การจับสัตว์น้ำ



การทำไม้

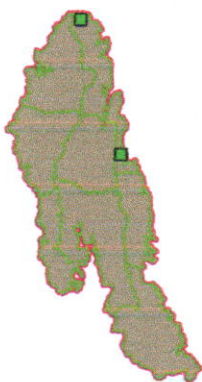

การเลี้ยงปศุสัตว์



อื่นๆ



การเก็บหาของป่า

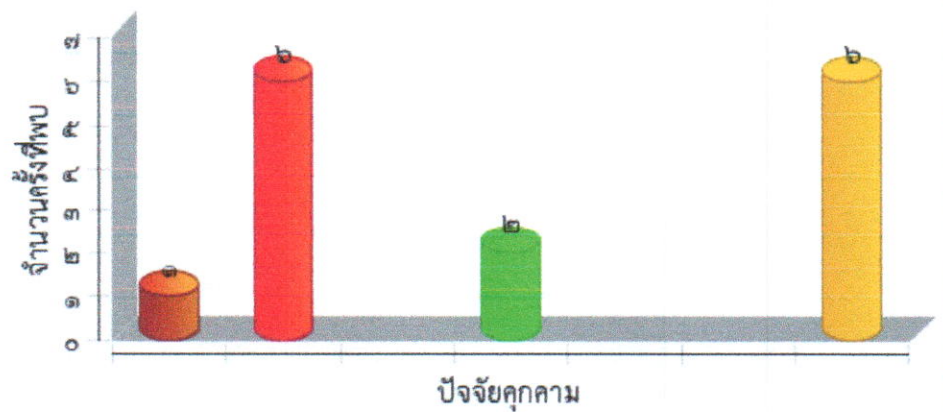



แผนที่การกระจายของปัจจัยนิเวศ
อุทยานแห่งชาติดอยหลวง
ประจำเดือน เมษายน 2569



ต้นไม้/ไม้ผลที่เป็นอาหารสัตว์ป่า



โปงดิน/โปงน้ำ



รังผึ้ง



แหล่งน้ำ/ตาน้ำ

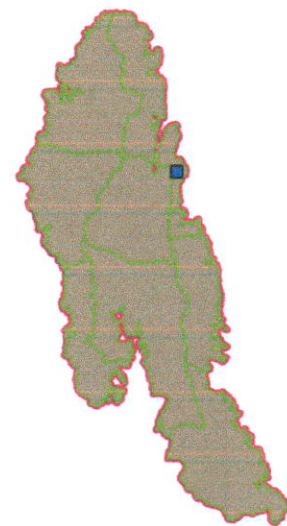







ตารางสรุปการพบปัจจัยนิเวศ
อุทยานแห่งชาติคอยหลวง
ประจำเดือน เมษายน 2569



| ปัจจัยนิเวศ | พิกัด X | พิกัด Y | รายละเอียดปัจจัยนิเวศ | สถานะ |
|---------------------|---------|---------|---|-----------------------------|
| ต้นไม้ | 563253 | 2146282 | พบต้นสัก จำนวน 1 ต้น ความโต 350 ซม. ความสูง 12 ม. | |
| พืชอาหารสัตว์ | 558818 | 2134516 | พบต้นไทร ความโต 180 ซม. ความสูง 15 ม. มีผลสุก จึงได้ดำเนินการเก็บข้อมูลปัจจัยนิเวศ | |
| | 563836 | 2176395 | พบต้นไทร จำนวน 1 ต้น ความโต 103 ซม. ความสูง 10 ม. จึงบันทึกไว้เป็นข้อมูลปัจจัยนิเวศ | |
| | 573120 | 2119150 | พบต้นกระบก จำนวน 1 ต้น ไม่มีผล จึงบันทึกไว้เป็นข้อมูลปัจจัยนิเวศ | |
| รังผึ้ง | 559977 | 2139077 | พบรังผึ้ง จำนวน 1 รัง จึงได้ดำเนินการเก็บข้อมูลปัจจัยนิเวศ | มีการใช้/มีสัตว์ใช้ประโยชน์ |
| | 574408 | 2117787 | พบรังผึ้งดิน จำนวน 1 รัง มีการใช้ประโยชน์รังอยู่ จึงดำเนินการเก็บไว้เป็นข้อมูลปัจจัยนิเวศ | มีการใช้/มีสัตว์ใช้ประโยชน์ |
| แหล่งน้ำ ดาน้ำน้ำตก | 572856 | 2157037 | พบตาน้ำ จึงได้ดำเนินการเก็บข้อมูลปัจจัยนิเวศ | |
| โปง | 576240 | 2128712 | พบโปงดิน ความยาว 4 ม. ความกว้าง 150 ม. จึงได้ดำเนินการเก็บข้อมูลปัจจัยนิเวศ | มีการใช้/มีสัตว์ใช้ประโยชน์ |



ประมวลภาพการลาดตระเวน
อุทยานแห่งชาติดอยหลวง
ประจำเดือน เมษายน 2569

| วันที่/ชุดลาดตระเวน/พิกัด | รายละเอียดภาพ | ภาพถ่าย |
|---|--|---|
| วันที่ 10 เม.ย. 2026 ชื่อชุดลาดตระเวน สายตรวจ สาย 2 พิกัด 571096 , 2157526 | การบุกกรุกแผ้วถาง พบบุกกรุกพื้นที่ ปลุกข้าว โศด ปลุกมัน สับปะหลัง ประมาณ 1 งาน จึงได้ดำเนินการเก็บข้อมูลปัจจัยคุกคาม |  10 เม.ย. 2026 09:54:31 470.571098 2157526 |
| วันที่ 14 เม.ย. 2026 ชื่อชุดลาดตระเวน ผาวี พิกัด 566522 , 2148177 | ไฟป่า พบไฟป่า กำลังลุกลามบริเวณกึ่งวโปโล จึงเข้าทำการดับไฟ และสามารถควบคุมไฟได้บางจุด ไม่สามารถประเมินความเสียหายได้ |  |
| วันที่ 17 เม.ย. 2026 ชื่อชุดลาดตระเวน จำป่าทอง พิกัด 585186 , 2110772 | ไฟป่า พบเห็นไฟป่า ท้องที่บ้านป่าสัก ม.6 ต.แม่ณาเรือ อ.เมืองพะเยา จ.พะเยา เสียหายประมาณ 10 ไร่ สาเหตุการเกิดไฟคาดว่าเกิดจากการเก็บหาของป่า |  17 เม.ย. 2026 10:52:55 470 584409 2108470 23° NE ระดับความสูง: 649.4msnm ความเร็ว: 3.0km/h หมายเลขจุด: 1297 |
| วันที่ 14 เม.ย. 2026 ชื่อชุดลาดตระเวน สันกลาง พิกัด 564938 , 2178542 | การทำไม้ พบการทำไม้สักแปรรูป จำนวน 3 แผ่น สภาพใหม่ จึงบันทึกไว้เป็นข้อมูลสังเกตการณ์ |  470 564938 2178542 14 เม.ย. 2026 10:41:51 |



ประมวลภาพการลาดตระเวน

อุทยานแห่งชาติดอยหลวง

ประจำเดือน เมษายน 2569

| วันที่/ชุดลาดตระเวน/พิกัด | รายละเอียดภาพ | ภาพถ่าย |
|---|--|---------|
| วันที่ 19 เม.ย. 2026 ชื่อชุดลาดตระเวน หน่วยทราษ พิกัด 558739 , 2158839 | ไฟป่า ตรวจสอบไฟป่าแนวคำพบว่าไฟดับแล้ว ท้องที่บ้านปางง้ำน้ำมูล ม.9 ต.ท่าก้อ อ.แม่สรวย จ.เชียงราย | |
| วันที่ 16 เม.ย. 2026 ชื่อชุดลาดตระเวน สายตรวจ สาย 2 พิกัด 572856 , 2157037 | แหล่งน้ำ ตาน้ำ น้ำตก พบตาน้ำ จึงได้ดำเนินการเก็บข้อมูลปัจจัยนิเวศ | |
| วันที่ 16 เม.ย. 2026 ชื่อชุดลาดตระเวน สายตรวจ สาย 2 พิกัด 572826 , 2157066 | ปางพัก/ห้าง พบห้างดักสัตว์ บนต้นไม้ สภาพใหม่ จึงได้ดำเนินการทำลาย | |
| วันที่ 13 เม.ย. 2026 ชื่อชุดลาดตระเวน สายตรวจ สาย 2 พิกัด 573031 , 2151359 | การทำไม้ พบร่องรอยการตัดไม้ป้อ สภาพใหม่ ความโต 70 ซม. คาดว่าน่าจะเอาไปทำเสา จึงได้ดำเนินการเก็บข้อมูลปัจจัยคุกคาม | |



ประมวลภาพการลาดตระเวน

อุทยานแห่งชาติคอยหลวง

ประจำเดือน เมษายน 2569

| วันที่/ชุดลาดตระเวน/พิกัด | รายละเอียดภาพ | ภาพถ่าย |
|---|--|---------|
| วันที่ 13 เม.ย. 2026 ชื่อชุดลาดตระเวน สายตรวจ สาย 2 พิกัด 572228 , 2150907 | อาวุธและอุปกรณ์การกร พบปลอกกระสุนลูกซอง สีแดง เบอร์ 12 สภาพเก่า ไม่ทราบยี่ห้อ จำนวน 1 ปลอก จึงได้ดำเนินการทำลาย | |
| วันที่ 6 เม.ย. 2026 ชื่อชุดลาดตระเวน ทำน้ำ พิกัด 576923 , 2141911 | ร่องรอย พบขี้เหิน สภาพใหม่ จำนวน 1 กอง จึงได้ดำเนินการเก็บข้อมูลปัจจัยนิเวศ | |
| วันที่ 3 เม.ย. 2026 ชื่อชุดลาดตระเวน จำป่าทอง พิกัด 574436 , 2116834 | ไฟป่า พบไฟป่า ท้องที่บ้านแม่เย็น ม.4 ต.วังทอง อ.วังเหนือ จ.ลำปาง ความเสียหาย 20 ไร่ สาเหตุการเกิดไฟป่า คาดว่าเกิดจากการเก็บหาของป่า | |
| วันที่ 3 เม.ย. 2026 ชื่อชุดลาดตระเวน ห้วยทราย พิกัด 560495 , 2143950 | ร่องรอย พบขี้แมวดาว จำนวน 1 กอง สภาพใหม่ จึงบันทึกไว้เป็นข้อมูลปัจจัยนิเวศ | |



สรุปผลงานลาดตระเวน อุทยานแห่งชาติดอยหลวง



ระหว่างวันที่ ๑ เมษายน พ.ศ. ๒๕๖๙ ถึง ๓๐ เมษายน พ.ศ.
๒๕๖๙

สรุปผลการดำเนินงาน

จากผลการดำเนินงานข้างต้นสามารถสรุปผลได้ดังนี้

๑. ในพื้นที่อุทยานแห่งชาติดอยหลวงยังคงมีการคุกคามจากการลักลอบล่าสัตว์ป่า อยู่ในพื้นที่ อ.วังเหนือ จ.ลำปาง อ.พาน จ.เชียงราย ซึ่งอยู่ในเขตรับผิดชอบของหน่วยพิทักษ์ฯ ที่ ดล.๔ (สันกลาง), ดล.๖ (จำป่าทอง)
๒. ในที่อุทยานแห่งชาติดอยหลวงยังคงมีการคุกคามจากการเก็บหาของป่า อยู่ในพื้นที่ อ.พาน จ.เชียงราย อ.เมือง จ.พะเยา อ.วังเหนือ จ.ลำปาง ซึ่งอยู่ในเขตรับผิดชอบของหน่วยพิทักษ์ฯ ที่ ดล.๒ (ท่าน้ำ), ดล.๔ (สันกลาง), ดล.๖ (จำป่าทอง)
๓. ในพื้นที่อุทยานแห่งชาติดอยหลวงยังคงมีการคุกคามจากการบุกรุกแผ้วถาง และทำไม้ อยู่ในพื้นที่ อ.พาน จ.เชียงราย ซึ่งอยู่ในเขตรับผิดชอบของหน่วยพิทักษ์ฯ ที่ ดล.๔ (สันกลาง)

ปัญหาและอุปสรรค

๑. จำนวนเจ้าหน้าที่ในการลาดตระเวนมีจำนวนน้อยเมื่อเทียบกับขนาดพื้นที่
๒. เนื่องจากพื้นที่สูงชัน เป็นเนินเขาสูง ทำให้เจ้าหน้าที่ไม่สามารถเข้าไปสำรวจ ทัวถึงทุกบริเวณได้

ข้อเสนอแนะ

๑. อยากให้มีการเพิ่มจำนวนเจ้าหน้าที่ให้มากขึ้น
๒. เพิ่มความมั่นคงของเจ้าหน้าที่ผู้ปฏิบัติงาน โดยเฉพาะอย่างยิ่งในพนักงานจ้างเหมา

แผนการลาดตระเวนในเดือนต่อไป

๑. เจ้าหน้าที่ผู้เกี่ยวข้อง ได้มีการประชุมวางแผนการเดินทางลาดตระเวนในพื้นที่เสี่ยง วันที่ ๒๒ พฤษภาคม ๒๕๖๙

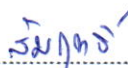
(ลงชื่อ)  ผู้จัดทำรายงาน
(นายสัมฤทธิ์ กิติมา)
วันที่ ๑ พฤษภาคม ๒๕๖๙

(ลงชื่อ)  ผู้จัดตรวจรายงาน
(นายปณณวิชญ์ ภูริรักษ์พิติกร)
ตำแหน่ง นักวิชาการป่าไม้ชำนาญการพิเศษ
หัวหน้าอุทยานแห่งชาติดอยหลวง
วันที่ ๑ พฤษภาคม ๒๕๖๙

แผนการลาดตระเวนประจำเดือนพฤษภาคม 2569

DL_000006

สรุปแผน

| | | | |
|--------------|---------------------------------------|--------------------------------|-----------------|
| รหัสแผน: | DL_000006 | แผนการลาดตระเวน: | แผนการลาดตระเวน |
| ชื่อแผน: | แผนการลาดตระเวนประจำเดือนพฤษภาคม 2569 | เจ้าหน้าที่ไม่พร้อมปฏิบัติงาน: | 0 |
| วันเริ่มต้น: | 1 พฤษภาคม 2569 | เจ้าหน้าที่พร้อมปฏิบัติงาน: | 104 |
| วันสิ้นสุด: | 31 พฤษภาคม 2569 | | |
| คำอธิบาย: | | | |

เป้าหมายของแผน

| ชื่อเป้าหมาย | สรุป | สถานะของเป้าหมาย | |
|-------------------|-------------------------------------|------------------|---|
| คต.1 วังแก้ว | [พื้นที่] คต.1 วังแก้ว (1 จุด) | ไม่เป็นไปตามแผน | × |
| คต.2 ท่าน้ำ | [พื้นที่] คต.2 ท่าน้ำ (1 จุด) | ไม่เป็นไปตามแผน | × |
| คต.3 ห้วยทราย | [พื้นที่] คต.3 ห้วยทราย (1 จุด) | ไม่เป็นไปตามแผน | × |
| คต.4 สันกลาง | [พื้นที่] คต.4 สันกลาง (1 จุด) | ไม่เป็นไปตามแผน | × |
| คต.5 ปางอ้อย | [พื้นที่] คต.5 ปางอ้อย (1 จุด) | ไม่เป็นไปตามแผน | × |
| คต.6 จำป่าทอง | [พื้นที่] คต.6 จำป่าทอง (1 จุด) | ไม่เป็นไปตามแผน | × |
| คต.7 ฝาวี | [พื้นที่] คต.7 ฝาวี (1 จุด) | ไม่เป็นไปตามแผน | × |
| คต.8 ทุ่งม่าน | [พื้นที่] คต.8 ทุ่งม่าน (1 จุด) | ไม่เป็นไปตามแผน | × |
| สายตรวจฯ สายที่ 1 | [พื้นที่] สายตรวจฯ สายที่ 1 (1 จุด) | ไม่เป็นไปตามแผน | × |
| สายตรวจฯ สายที่ 2 | [พื้นที่] สายตรวจฯ สายที่ 2 (1 จุด) | ไม่เป็นไปตามแผน | × |

แผนที่ของเป้าหมายเชิงพื้นที่



(ลงชื่อ)..... *สมฤทธิ*ผู้จัดทำแผนการลาดตระเวน
(นายสมฤทธิ กิติมา)
วันที่ 30 เมษายน 2569

(ลงชื่อ)..... *[Signature]*ผู้อนุมัติแผนการลาดตระเวน
(นายปณณวิชญ์ ภูริรักษ์พิศกร)
หัวหน้าอุทยานแห่งชาติคลองหลวง
วันที่ 30 เมษายน 2569