



รายงานลาดตระเวนเชิงคุณภาพในพื้นที่อนุรักษ์  
อุทยานแห่งชาติดอยภูนาง  
ประจำเดือน กรกฎาคม ๒๕๖๒





## รายงานการลาดตระเวน อุทยานแห่งชาติดอยภูนาง ประจำเดือน กรกฎาคม ๒๕๖๒



จำนวนชุดลาดตระเวน ๖ ชุด จำนวนครั้งในการลาดตระเวน ๔๔ ครั้ง จำนวนวันในการลาดตระเวน ๙๒ วัน  
ระยะทางในการลาดตระเวน ๑,๘๗๒.๑๕ กม.

ลำดับที่	ชื่อชุดลาดตระเวน	จำนวนครั้งในการลาดตระเวน	จำนวนวัน	ระยะทาง (กม.)
๑	สป ๑	๔	๑๔	๑๔๓.๖๘
๒	สป ๒	๕	๑๔	๑๘๒.๖๔
๓	สป ๓	๔	๑๔	๓๔๕.๒๙
๔	สป ๔	๑๒	๑๘	๔๔๐.๑๙
๕	สป ๕	๗	๑๔	๓๑๐.๗๕
๖	สป ๖	๑๒	๑๘	๔๔๙.๖๐
รวม		๔๔	๙๒	๑,๘๗๒.๑๕

กราฟแสดงจำนวนวัน และระยะทางในการลาดตระเวนของแต่ละชุด

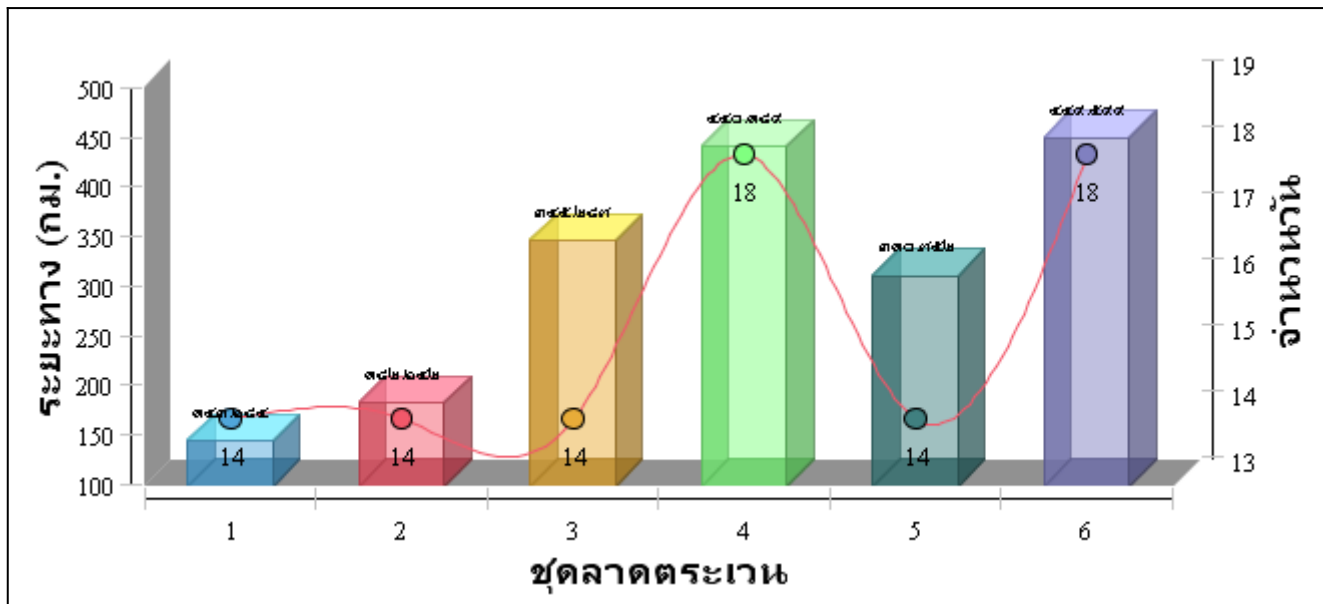



แผนที่แสดงเส้นทางการลาดตระเวน  
อุทยานแห่งชาติดอยภูนาง  
ประจำเดือน กรกฎาคม ๒๕๖๒

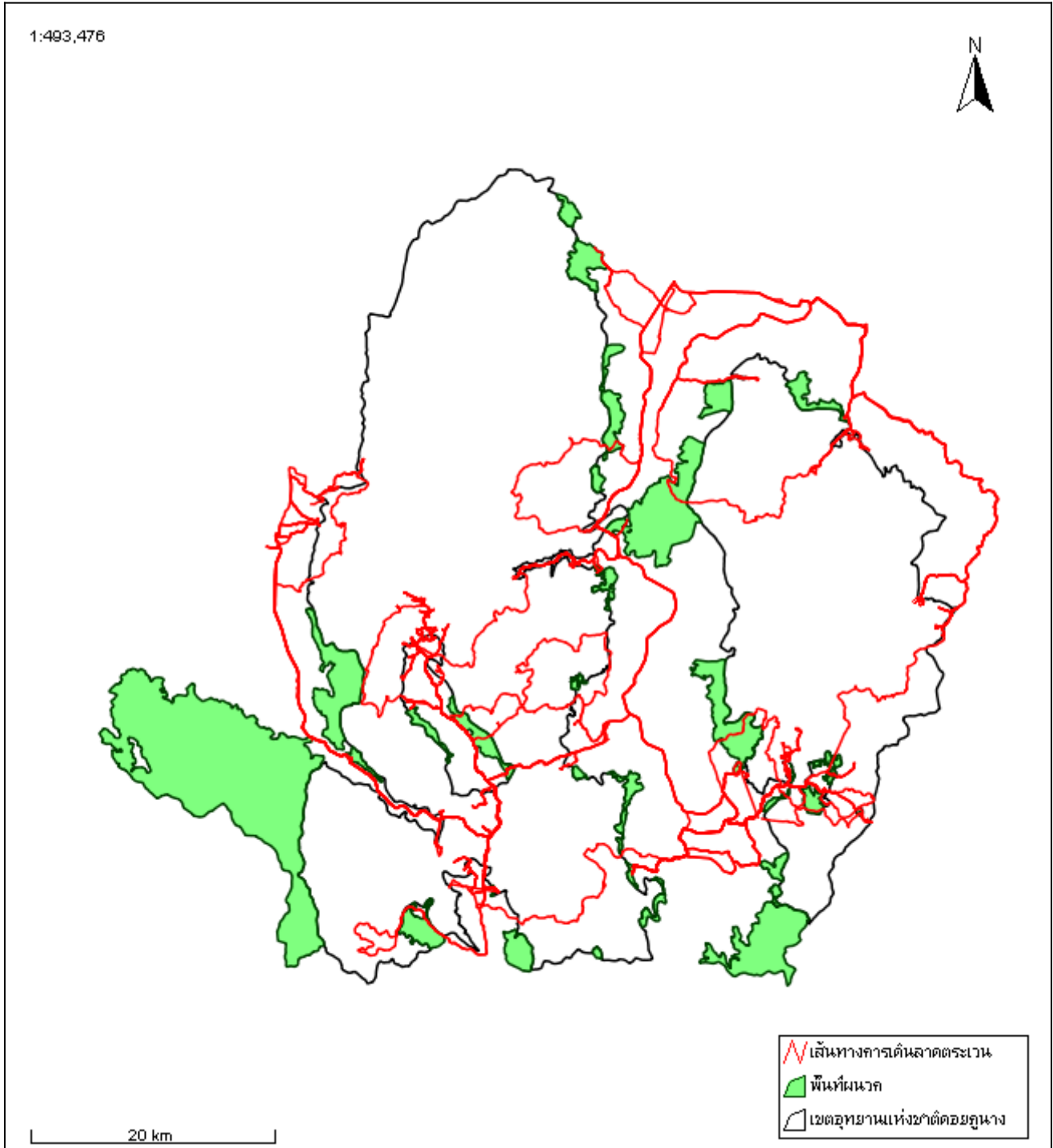



แผนที่แสดงความเข้มข้นของการลาดตระเวน  
อุทยานแห่งชาติดอยภูนาง  
ประจำเดือน กรกฎาคม ๒๕๖๒

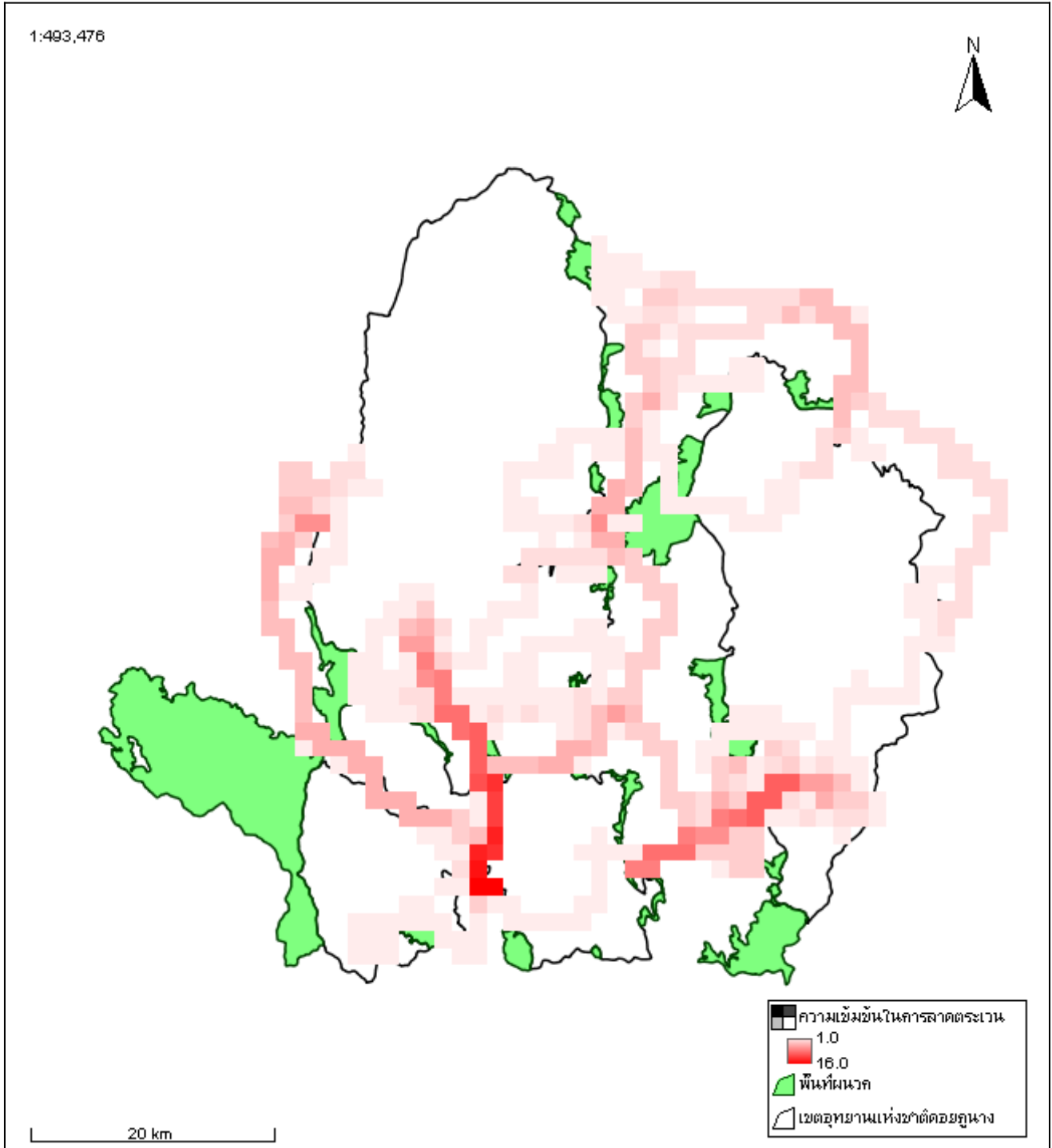



**ตารางสรุปปัจจัยคุกคาม  
อุทยานแห่งชาติดอยภูนาง  
ประจำเดือน กรกฎาคม ๒๕๖๒**



ปัจจัยคุกคาม	หน่วยพิทักษ์ป่า	พิกัด X	พิกัด Y	รายละเอียดปัจจัยคุกคาม	การจัดการ	นอก/ในพื้นที่
การล่า	ขป ๓	๖๔๘๐๙๒	๒๐๙๗๑๒๒๕	พบปางพักพราน/ร้านย่างเนื้อ จำนวนที่ พัก ๒ คน สภาพมีการใช้งานอยู่	ทำลาย	ในพื้นที่
	ขป ๔	๖๑๖๔๒๗	๒๐๘๒๘๗๓	พบปางพัก/ห้าง(บนดิน)	ทำลาย	ในพื้นที่
		๖๑๘๐๓๓	๒๐๘๒๙๐๖	พบปลอกกระสุนปืน(ลูกซอง)	ให้ออกจาก พื้นที่	ในพื้นที่
		๖๒๒๗๔๙	๒๐๙๕๕๔๕	พบปางพัก/ห้าง	ทำลาย	ในพื้นที่
	ขป ๖	๖๒๕๖๕๖	๒๐๙๕๔๘๔	พบการตัดต้นไม้ที่มีโพรงสัตว์อาศัยอยู่	สังเกตการณ์	ในพื้นที่
ขยะมูลฝอย	ขป ๒	๖๒๖๒๗๒	๒๑๐๓๑๖๒	พบขยะ(ถุงพลาสติก/ขวดนม)	ทำลาย	ในพื้นที่
		๖๒๖๒๘๘	๒๑๐๓๔๙๓	พบขยะ(ขวดน้ำพลาสติก)	ทำลาย	ในพื้นที่
		๖๒๖๓๐๐	๒๑๐๓๓๑๙	พบขยะ(ขวดน้ำพลาสติก)	ทำลาย	ในพื้นที่
	ขป ๓	๖๔๐๒๔๒	๒๐๙๒๗๖๓	พบร่องรอยการขยะ	ทำลาย	ในพื้นที่
		๖๔๐๖๗๖	๒๐๙๕๒๒๕	พบร่องรอยการทิ้งขยะในพื้นที่	ทำลาย	ในพื้นที่
สัตว์เลี้ยง	ขป ๒	๖๒๗๒๘๖	๒๑๐๖๐๐๓	พบรอยเท้าวัวเข้ามาใช้ประโยชน์โป่งดิน	สังเกตการณ์	ในพื้นที่
	ขป ๔	๖๑๗๒๒๑	๒๐๘๓๓๗๖	พบสัตว์เลี้ยง(วัว)	สังเกตการณ์	ในพื้นที่
		๖๒๖๖๐๓	๒๐๙๘๐๓๒	พบสัตว์เลี้ยง(วัว)	สังเกตการณ์	ในพื้นที่
		๖๒๗๕๙๓	๒๐๙๙๗๔๕	พบปางวัว(คอกวัว)/และวัว	สังเกตการณ์	ในพื้นที่
	ขป ๖	๖๒๖๖๗๕	๒๐๙๕๕๔๖	พบปางวัว(คอกวัว)	สังเกตการณ์	ในพื้นที่

ปัจจัยคุกคาม	หน่วยพิทักษ์ป่า	พิกัด X	พิกัด Y	รายละเอียดปัจจัยคุกคาม	การจัดการ	นอก/ในพื้นที่
		๖๒๖๗๒๒	๒๐๙๕๕๕๓	พบปางพัก(เลี้ยงสัตว์)	สังเกตการณ์	ในพื้นที่
		๖๒๙๐๕๐	๒๐๘๓๖๒๐	พบรอยเท้าควายจำนวนมาก	สังเกตการณ์	ในพื้นที่
		๖๒๙๔๔๗	๒๐๘๔๔๗๘	พบรอยเท้าควาย	สังเกตการณ์	ในพื้นที่
		๖๔๑๘๒๔	๒๐๙๔๖๘๖	พบร่องรอยเท้าควายเลี้ยงในป่า	สังเกตการณ์	ในพื้นที่
		๖๔๕๘๒๔	๒๐๘๙๓๖๙	พบควายเลี้ยงในป่า จำนวน ๑๐ ตัว	สังเกตการณ์	ในพื้นที่
เก็บหาของป่า	ชป ๒	๖๒๖๒๔๑	๒๑๐๓๕๐๘	พบเห็ดเผาะ (เห็ดถอบ)(ทรัพยากรเกิดใหม่-ทดแทน)	สังเกตการณ์	ในพื้นที่
		๖๓๘๓๗๘	๒๐๙๒๑๑๑	พบเห็ดเผาะ(เห็ดถอบ)	สังเกตการณ์	ในพื้นที่
	ชป ๓	๖๓๙๖๑๔	๒๐๙๕๘๒๒	พบเห็ดเผาะ(เห็ดถอบ)	สังเกตการณ์	ในพื้นที่
		๖๔๐๕๒๙	๒๐๙๒๗๔๘	พบต้นฝักหวาน	สังเกตการณ์	ในพื้นที่
		๖๑๗๐๙๘	๒๐๘๒๔๙๒	พบเห็ด/เห็ดदान(ทรัพยากรเกิดใหม่-ทดแทน)	สังเกตการณ์	ในพื้นที่
	ชป ๔	๖๑๗๑๓๓	๒๐๘๓๔๓๘	พบขยะ(เศษถุงพลาสติก)	ทำลาย	ในพื้นที่
		๖๑๗๔๘๕	๒๐๘๓๒๑๓	พบเห็ด/เห็ดदान(ทรัพยากรเกิดใหม่-ทดแทน)	สังเกตการณ์	ในพื้นที่
		๖๑๗๖๓๒	๒๐๘๒๙๓๓	พบร่องรอยเจาะต้นไม้เอาผึ้ง	สังเกตการณ์	ในพื้นที่
		๖๒๒๕๘๗	๒๐๙๕๕๑๕	พบรถจักรยานยนต์ ทะเบียน กกร ๕๘๗ พย. ยี่ห้อเวฟ สีน้ำเงิน จำนวน ๑ คัน	สังเกตการณ์	ในพื้นที่
		๖๒๒๕๙๘	๒๐๙๕๕๗๖	พบร่องรอยการขุดหาหน่อไม้(หน่อไม้ข้าง)	สังเกตการณ์	ในพื้นที่
	ชป ๖	๖๒๖๐๖๔	๒๐๙๕๙๐๓	พบกล้วยไม้(ชายผ้าสีดา)	สังเกตการณ์	ในพื้นที่
				พบเห็ดโคน(โคนขี้ไก่)	สังเกตการณ์	ในพื้นที่
		๖๒๖๘๕๒	๒๐๘๓๘๓๒	ร่องรอยการเก็บหาของป่า ชนิดเห็ดเผาะ	สังเกตการณ์	ในพื้นที่

ปัจจัยคุกคาม	หน่วยพิทักษ์ป่า	พิกัด X	พิกัด Y	รายละเอียดปัจจัยคุกคาม	การจัดการ	นอก/ในพื้นที่
		๖๒๙๒๑๖	๒๐๘๓๖๘๘	ร่องรอยการเก็บหาของป่า ชนิดเห็ดเผาะ	สังเกตการณ์	ในพื้นที่
		๖๔๑๕๑๗	๒๐๙๓๓๔๓	พบร่องรอยการเก็บหาหน่อไม้	สังเกตการณ์	ในพื้นที่
		๖๔๔๒๔๓	๒๐๘๙๖๕๘	พบร่องรอยเก็บหาเห็ดเผาะ	สังเกตการณ์	ในพื้นที่
		๖๔๕๓๖๙	๒๐๙๐๑๓๙	พบร่องรอยการหาหน่อไม้	สังเกตการณ์	ในพื้นที่
		๖๔๕๘๔๕	๒๐๘๙๒๖๘	พบร่องรอยเก็บหาหน่อไม้	สังเกตการณ์	ในพื้นที่
		๖๔๕๙๖๙	๒๐๙๐๙๒๖	พบขวดน้ำพลาสติก	สังเกตการณ์	ในพื้นที่
		๖๔๖๐๗๑	๒๐๙๐๔๐๕	พบร่องรอยเก็บเห็ดเผาะ	สังเกตการณ์	ในพื้นที่





แผนที่แสดงการกระจายของปัจจัยคุกคาม  
อุทยานแห่งชาติดอยภูนาง  
ประจำเดือน กรกฎาคม ๒๕๖๒

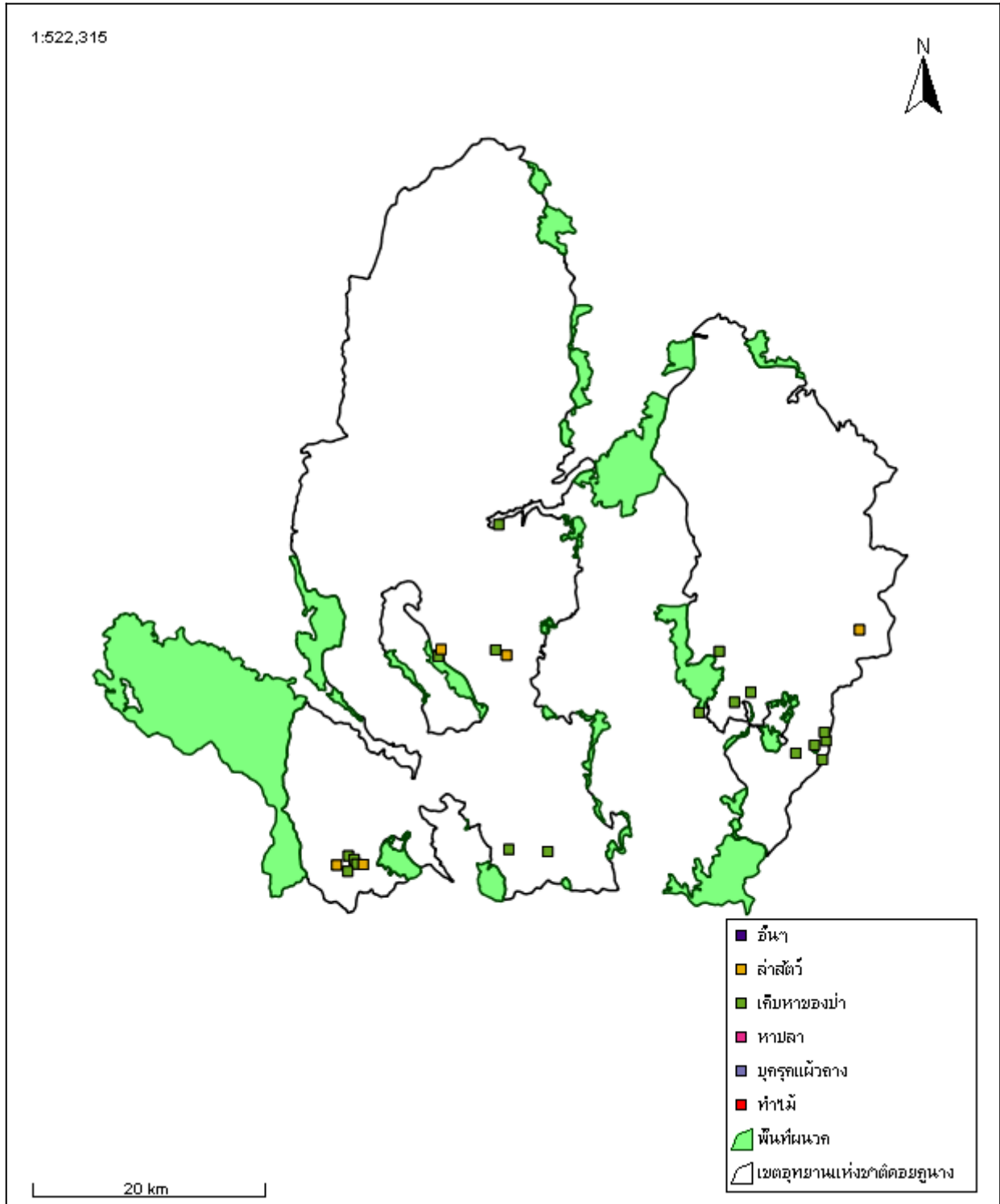





# แผนที่แสดงการกระจายของสัตว์ป่า อุทยานแห่งชาติดอยภูนาง ประจำเดือน กรกฎาคม ๒๕๖๒



หมาจิ้งจอก

ชมด-อีเห็น

นกกุงไทย

เสียดผา

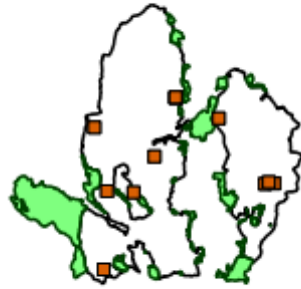

ไก่อ่า

หมูป่า

เก้ง

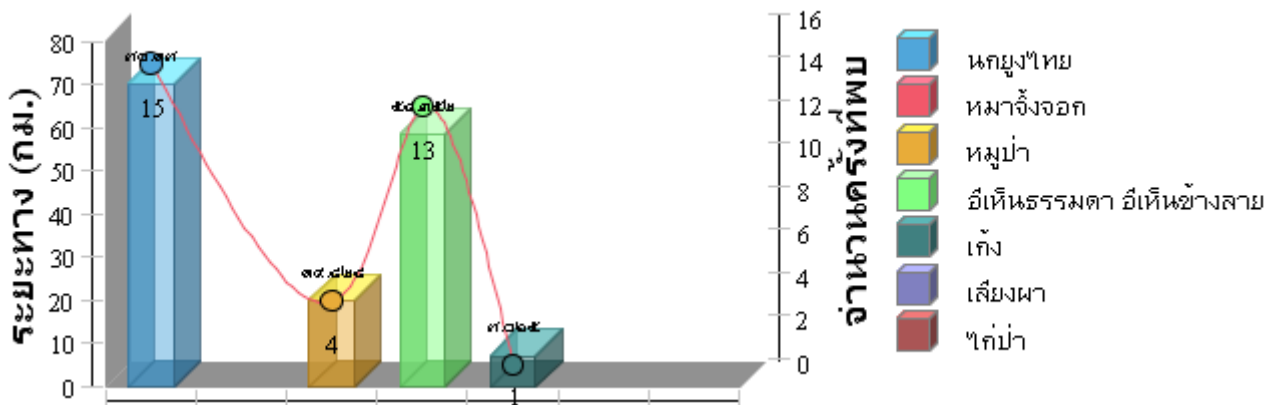



# แผนที่แสดงการกระจายของทรัพยากรป่าไม้ อุทยานแห่งชาติดอยภูนาง ประจำเดือน กรกฎาคม ๒๕๖๒



ชิงชัน

ประดู่

มะค่าโมง

สัก

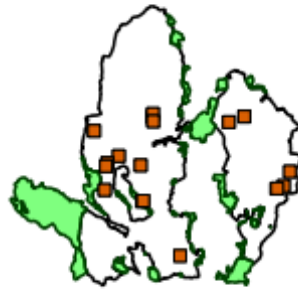
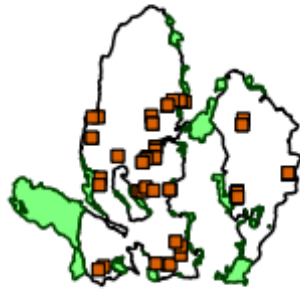
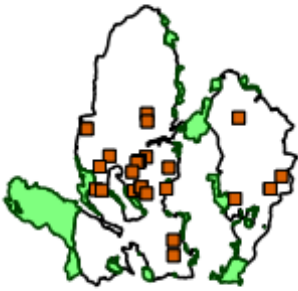

เต็ง

รัง

ตะเคียน

ไม่มีค่าอื่นๆ

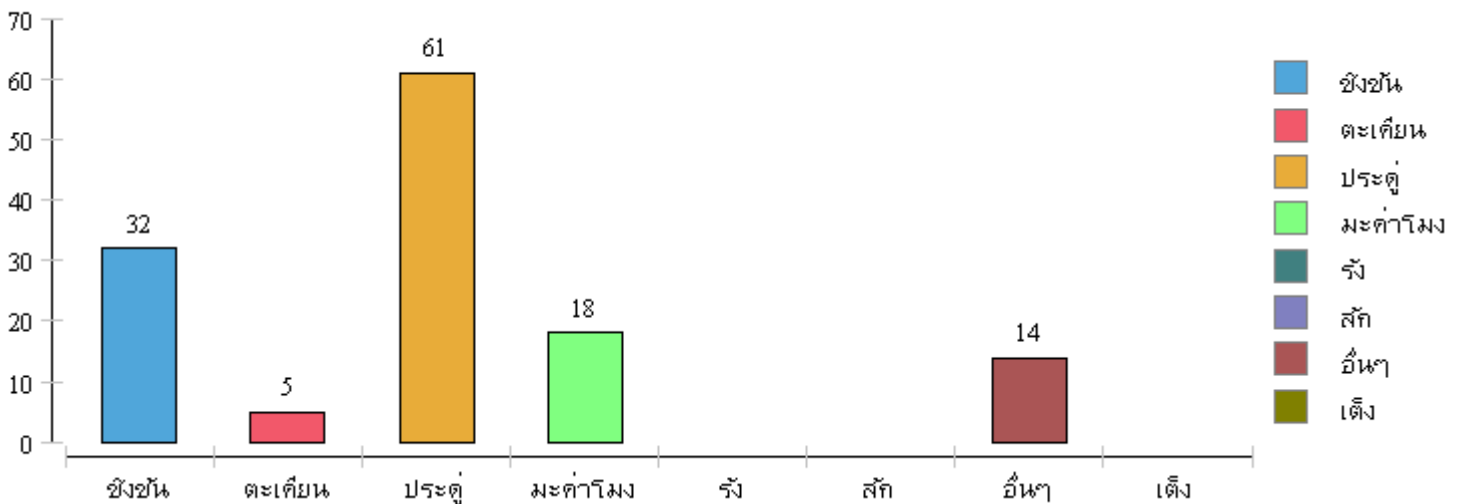



ตารางสรุปปัจจัยด้านนิเวศ  
อุทยานแห่งชาติดอยภูนาง  
ประจำเดือน กรกฎาคม ๒๕๖๒



ประเภทปัจจัยด้านนิเวศ	พิกัด X	พิกัด Y	รายละเอียด	สถานะ	ร่องรอยการใช้ประโยชน์
พรรณไม้	๖๑๕๗๕๐	๒๑๐๕๘๓๔	พบต้นไทร	ยังไม่มีผล	
	๖๑๖๔๒๗	๒๐๘๒๘๗๓	พบต้นไทรใหญ่	ยังไม่มีผล	
	๖๑๖๖๓๖	๒๐๘๒๘๑๓	พบต้นไทรใหญ่	ยังไม่มีผล	
	๖๑๗๐๙๘	๒๐๘๓๔๕๕	พบผลตะคร้อสุก(มีร่องรอยสัตว์กิน)	สุก	
	๖๒๔๔๔๖	๒๐๙๔๕๓๕	พบต้นไทร	ยังไม่สุก	
	๖๒๕๓๙๒	๒๐๙๕๒๙๒	พบต้นไทร	สุก	
	๖๒๕๗๑๗	๒๑๐๘๙๓๙	พบต้นไทร จำนวน ๑ ต้น	ยังไม่มีผล	
	๖๒๖๖๖๗	๒๐๙๙๑๔๔	พบผลไม้ป่า(มะเเมา)	ยังไม่สุก	
	๖๓๐๖๔๙	๒๐๘๖๕๘๒	พบกล้วยไม้ สกกุลกุหลาบ		
	๖๔๘๘๘๒	๒๐๙๙๒๕๘	พบต้นไทร ความสูง ๒๐ เมตร ความโต ๙๕๐ เซ็นติเมตร	ยังไม่มีผล	
	๖๔๙๓๑๑	๒๐๙๙๓๙๒	พบต้นไทร ความสูง ๒๕ เมตร ความโต ๖๕๐ เซ็นติเมตร	ยังไม่มีผล	
รังผึ้ง	๖๔๐๕๒๙	๒๐๙๒๗๔๘	พบรังผึ้ง จำนวน ๑ รัง	มีการใช้อยู่	
โป่ง	๖๒๔๕๕๖	๒๐๙๔๕๘๗	พบโป่งดิน	มีการใช้อยู่	
	๖๒๖๒๒๙	๒๑๐๒๓๕๐	พบโป่งน้ำ	มีการใช้อยู่	

ประเภทปัจจัย ด้านนิเวศ	พิกัด X	พิกัด Y	รายละเอียด	สถานะ	ร่องรอยการใช้ ประโยชน์
	๖๒๗๒๘๖	๒๑๐๖๐๐๗	พบโป่งดิน มีสัตว์ใช้ประโยชน์ วัว นก	มีการใช้อยู่	
	๖๒๘๓๕๙	๒๐๙๕๘๓๐	พบโป่งดิน	มีการใช้อยู่	
	๖๒๘๙๔๙	๒๐๙๙๒๑๐	พบโป่งน้ำ	มีการใช้อยู่	
	๖๓๐๖๒๗	๒๐๘๕๒๖๕	พบโป่งน้ำ กว้าง ๕๐ เมตร ยาว ๗๐ เมตร มีสัตว์ใช้ประโยชน์ ได้แก่ เก้ง หมูป่า	มีการใช้อยู่	
	๖๔๑๓๔๔	๒๐๙๓๑๙๔	พบโป่งน้ำไม่พบสัตว์ป่าเข้าใช้ประโยชน์	ไม่ทราบ	
	๖๔๑๘๒๑	๒๐๙๔๖๘๕	พบโป่งน้ำ มีสัตว์เข้าใช้ประโยชน์	มีการใช้อยู่	



# แผนที่การกระจายของปัจจัยด้านนิเวศ อุทยานแห่งชาติดอยภูนาง ประจำเดือน กรกฎาคม ๒๕๖๒

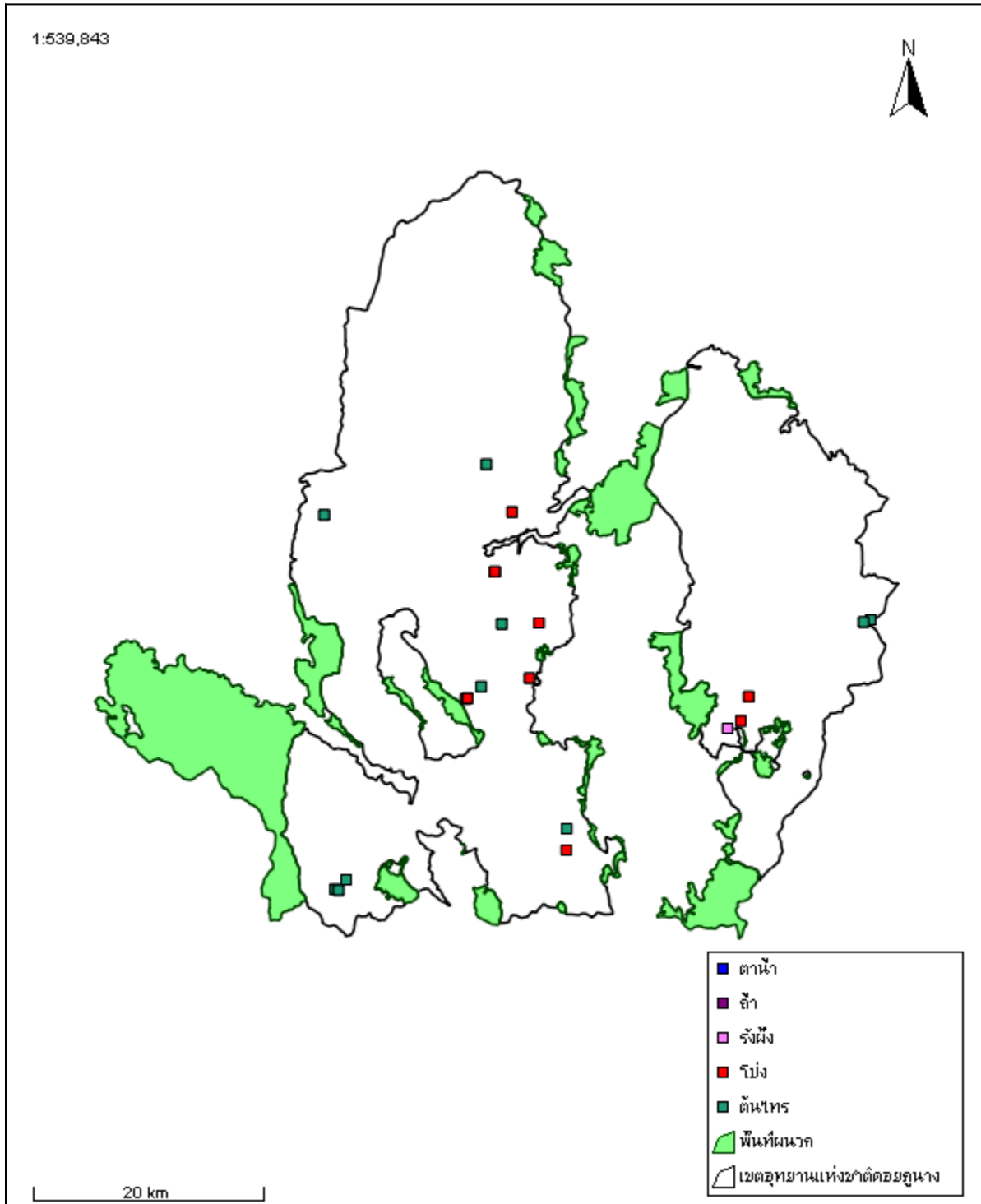











ประมวลภาพการลาดตระเวน  
อุทยานแห่งชาติดอยภูนาง สำนักบริหารพื้นที่อนุรักษ์ที่ ๑๕ (เชียงใหม่)  
ประจำเดือน กรกฎาคม ๒๕๖๒



วันที่/ชุด ลว./พิกัด	รายละเอียด	ภาพถ่าย
วันที่ ๘ กรกฎาคม ๒๕๖๒ ชุดลาดตระเวน อช.ดอยภูนาง ชป ๖ พิกัด ๖๒๖๘๕๒ E ๒๐๘๓๘๓๓ N	พบขยะที่เกิดจากราษฎร เข้ามาเก็บหาของป่า บริเวณห้วยแม่ปิ้ง	
วันที่ ๙ กรกฎาคม ๒๕๖๒ ชุดลาดตระเวน อช.ดอยภูนาง ชป ๖ พิกัด ๖๓๐๖๒๘ E ๒๐๘๕๒๖๕ N	พบโป่งน้ำ มีร่องรอยสัตว์เข้ามาใช้ประโยชน์ บริเวณสันเขาห้วยสัก	
วันที่ ๑๑ กรกฎาคม ๒๕๖๒ ชุดลาดตระเวน อช.ดอยภูนาง ชป ๒ พิกัด ๖๒๗๒๘๖ E ๒๑๐๖๐๐๘ N	พบโป่งดิน ขนาดกว้าง ๒๐๐ ซม. ยาว ๒๐๐ ซม. สูง ๑๒๐ ซม. บริเวณลำห้วยผิง	
วันที่ ๘ กรกฎาคม ๒๕๖๒ ชุดลาดตระเวน อช.ดอยภูนาง ชป ๓ พิกัด ๖๔๘๘๘๓ E ๒๐๙๙๒๕๘ N	พบต้นไทร (ไม่มีผล) ขนาดโต ๙๕๐ ซม. สูง ๒๐ ม. ไม่พบร่องรอยสัตว์มาใช้ประโยชน์ บริเวณสันเขาห้วยแม่ยัด	
วันที่ ๙ กรกฎาคม ๒๕๖๒ ชุดลาดตระเวน อช.ดอยภูนาง ชป ๓ พิกัด ๖๔๘๐๙๓ E ๒๐๙๗๑๒๕ N	พบปางพักพราน ลักษณะใหม่ (ทำลายทิ้ง) บริเวณห้วยแม่มั่ง	

วันที่/ชุด ลว./พิกัด	รายละเอียด	ภาพภาพ
<p><b>วันที่</b> ๑๓ กรกฎาคม ๒๕๖๒</p> <p><b>ชุดลาดตระเวน อช.ดอยภูนาง</b></p> <p>ชุด ๔</p> <p><b>พิกัด</b> ๖๑๘๐๓๓ E ๒๐๘๒๙๐๖ N</p>	<p>พบปลอกกระสุนปืนลูกซอง จำนวน ๑ ปลอก</p> <p>บริเวณห้วยกำปองหลวง</p>	
<p><b>วันที่</b> ๑๓ กรกฎาคม ๒๕๖๒</p> <p><b>ชุดลาดตระเวน อช.ดอยภูนาง</b></p> <p>ชุด ๔</p> <p><b>พิกัด</b> ๖๑๗๕๔๓ E ๒๐๘๓๑๔๖ N</p>	<p>พบร่องรอยเจาะต้นไม้เก็บริงผึ้ง</p> <p>บริเวณสันเขาห้วยกำปองหลวง</p>	
<p><b>วันที่</b> ๑๓ กรกฎาคม ๒๕๖๒</p> <p><b>ชุดลาดตระเวน อช.ดอยภูนาง</b></p> <p>ชุด ๔</p> <p><b>พิกัด</b> ๖๑๖๔๒๘ E ๒๐๘๒๘๗๓ N</p>	<p>พบปางพักพราน</p> <p>อายุมากกว่า ๔ สัปดาห์ (ทำลายทิ้ง)</p> <p>บริเวณห้วยแม่ปุงแง้ขวา</p>	
<p><b>วันที่</b> ๑๓ กรกฎาคม ๒๕๖๒</p> <p><b>ชุดลาดตระเวน อช.ดอยภูนาง</b></p> <p>ชุด ๔</p> <p><b>พิกัด</b> ๖๑๗๒๒๒ E ๒๐๘๓๓๗๖ N</p>	<p>พบวัวของชาวบ้าน</p> <p>ประมาณ ๒๐ ตัว</p> <p>บริเวณสันเขาห้วยแม่ปุงแง้ขวา</p>	
<p><b>วันที่</b> ๑๗ กรกฎาคม ๒๕๖๒</p> <p><b>ชุดลาดตระเวน อช.ดอยภูนาง</b></p> <p>ชุด ๑</p> <p><b>พิกัด</b> ๖๓๖๗๕๖ E ๒๑๐๗๘๐๐ N</p>	<p>พบมูลอีเห็น</p> <p>บริเวณห้วยผาที่ปหลวง</p>	

วันที่/ชุด ลว./พิกัด	รายละเอียด	ภาพภาพ
<p><b>วันที่</b> ๑๗ กรกฎาคม ๒๕๖๒</p> <p><b>ชุดลาดตระเวน อช.ดอยภูนาง</b></p> <p>ชุด ๑</p> <p><b>พิกัด</b> ๑๓๗๔๑๕ E ๒๑๐๗๘๓๗ N</p>	<p>พบต้นผักหวานป่า</p> <p>บริเวณสันเขาห้วยผาที่ปหลวง</p>	
<p><b>วันที่</b> ๒๔ กรกฎาคม ๒๕๖๒</p> <p><b>ชุดลาดตระเวน อช.ดอยภูนาง</b></p> <p>ชุด ๒</p> <p><b>พิกัด</b> ๑๒๖๒๒๙ E ๒๑๐๒๓๕๐ N</p>	<p>พบโป่งน้ำ ๒ จุด</p> <p>จุดที่ ๑ กว้าง ๙๐ ซม. ยาว ๑๓๕ ซม.</p> <p>จุดที่ ๒ กว้าง ๑๑๐ ซม. ยาว ๑๓๒ ซม.</p> <p>พบร่องรอยหนูป่าเข้าไปใช้ประโยชน์</p> <p>บริเวณสันเขาห้วยแม่จ๊วะ</p>	
<p><b>วันที่</b> ๒๕ กรกฎาคม ๒๕๖๒</p> <p><b>ชุดลาดตระเวน อช.ดอยภูนาง</b></p> <p>ชุด ๒</p> <p><b>พิกัด</b> ๑๒๖๒๓๖ E ๒๑๐๑๕๓๗ N</p>	<p>พบร่องรอยหนูป่า</p> <p>บริเวณสันเขาห้วยแม่จ๊วะ</p>	
<p><b>วันที่</b> ๒๖ กรกฎาคม ๒๕๖๒</p> <p><b>ชุดลาดตระเวน อช.ดอยภูนาง</b></p> <p>ชุด ๒</p> <p><b>พิกัด</b> ๑๒๒๒๙๐๑ E ๒๐๙๘๔๔๙ N</p>	<p>พบรังหนูป่า จำนวน ๒ รัง</p> <p>บริเวณสันเขาห้วยเปี้ยง</p>	
<p><b>วันที่</b> ๒๖ กรกฎาคม ๒๕๖๒</p> <p><b>ชุดลาดตระเวน อช.ดอยภูนาง</b></p> <p>ชุด ๓</p> <p><b>พิกัด</b> ๑๔๐๕๒๙ E ๒๐๙๒๗๔๙ N</p>	<p>พบรังผึ้ง</p> <p>ขนาดกว้างประมาณ ๖๐ ซม.</p> <p>ยาวประมาณ ๘๐ ซม.</p> <p>บริเวณห้วยซู้ริน</p>	

วันที่/ชุด ลว./พิกัด	รายละเอียด	ภาพภาพ
<b>วันที่</b> ๒๖ กรกฎาคม ๒๕๖๒ <b>ชุดลาดตระเวน อช.ดอยภูนาง</b> ชุด ๓ <b>พิกัด</b> ๑๔๐๘๑๖ E ๒๐๙๑๗๑๖ N	พักประจำชั่วโมง บริเวณห้วยวังยาว	
<b>วันที่</b> ๒๖ กรกฎาคม ๒๕๖๒ <b>ชุดลาดตระเวน อช.ดอยภูนาง</b> ชุด ๔ <b>พิกัด</b> ๑๒๘๙๔๙ E ๒๐๙๙๒๔๐ N	พบโป่งน้ำ ขนาดกว้าง ๑.๕๐ ม. ยาว ๓ ม. พบร่องรอยวัวเข้าไปใช้ประโยชน์ บริเวณสันเขาห้วยแห่น	
<b>วันที่</b> ๒๕ กรกฎาคม ๒๕๖๒ <b>ชุดลาดตระเวน อช.ดอยภูนาง</b> ชุด ๔ <b>พิกัด</b> ๑๓๐๗๙๒ E ๒๐๙๙๓๓๖ N	จุดพักค้างแรม คี้นที่ ๓ บริเวณห้วยสีคล้า	
<b>วันที่</b> ๒๗ กรกฎาคม ๒๕๖๒ <b>ชุดลาดตระเวน อช.ดอยภูนาง</b> ชุด ๖ <b>พิกัด</b> ๑๔๔๑๒๔ E ๒๐๙๐๙๕๑ N	พบลานนกยูง (ช่วงผสมพันธุ์) บริเวณห้วยน้ำปี้	
<b>วันที่</b> ๒๙ กรกฎาคม ๒๕๖๒ <b>ชุดลาดตระเวน อช.ดอยภูนาง</b> ชุด ๖ <b>พิกัด</b> ๑๔๑๓๔๔ E ๒๐๙๓๑๙๔ N	พบโป่งน้ำ ไม่มีร่องรอยสัตว์ป่าเข้ามาใช้ประโยชน์ บริเวณห้วยแม่ยัด	