



รายงานลาดตระเวนเชิงคุณภาพในพื้นที่อนุรักษ์

อุทยานแห่งชาติขุนแจ
Khan Chae National Park

ประจำเดือน มิถุนายน ๒๕๖๓



รายงานผลการลาดตระเวน อุทยานแห่งชาติขุนแจ ประจำเดือน มิถุนายน ๒๕๖๓



จำนวนชุดลาดตระเวน ๔ ชุด จำนวนครั้งในการลาดตระเวน ๔๗ ครั้ง จำนวนวันในการลาดตระเวน ๕๗ วัน
รวมระยะทางในการลาดตระเวนทั้งหมด ๑,๒๖๑.๔๕ กิโลเมตร

| ทีมที่ | ชื่อชุดลาดตระเวน | ระหว่างวันที่ | จำนวนครั้ง | จำนวนวัน | ระยะทางการลาดตระเวน (กม.) | | | |
|--------|------------------|---------------|------------|----------|---------------------------|--------|--------|-------|
| | | | | | เดินเท้า | รถยนต์ | ทางน้ำ | อากาศ |
| ๑ | สายตรวจชุด๑ | | ๑๑ | ๑๔ | ๗๓ | ๔๑๙ | ๐ | ๐ |
| ๒ | สายตรวจชุด๒ | | ๑๒ | ๑๕ | ๑๐๗ | ๓๕๓ | ๐ | ๐ |
| ๓ | สายตรวจชุด๓ | | ๑๑ | ๑๔ | ๑๐๑ | ๗๒ | ๐ | ๐ |
| ๔ | สายตรวจชุด๔ | | ๑๓ | ๑๔ | ๙๒ | ๔๔ | ๐ | ๐ |
| ผลรวม | | | ๔๗ | ๕๗ | ๓๗๓ | ๘๘๘ | ๐ | ๐ |

กราฟแสดงจำนวนวัน และระยะทางในการลาดตระเวน

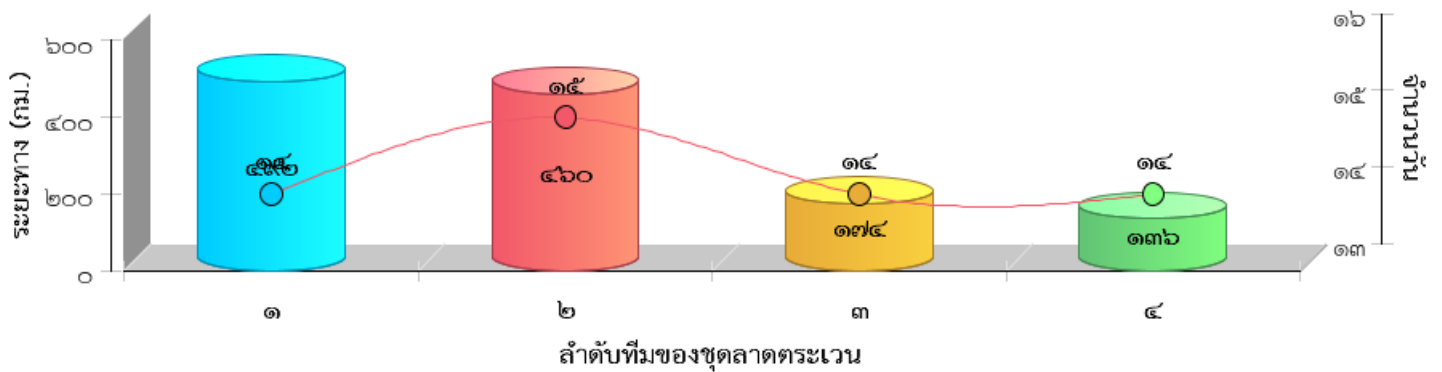



แผนที่แสดงความเข้มข้นของการลาดตระเวน
อุทยานแห่งชาติขุนแจ
ประจำเดือน มิถุนายน ๒๕๖๓

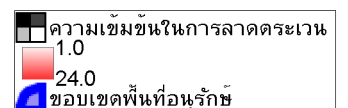
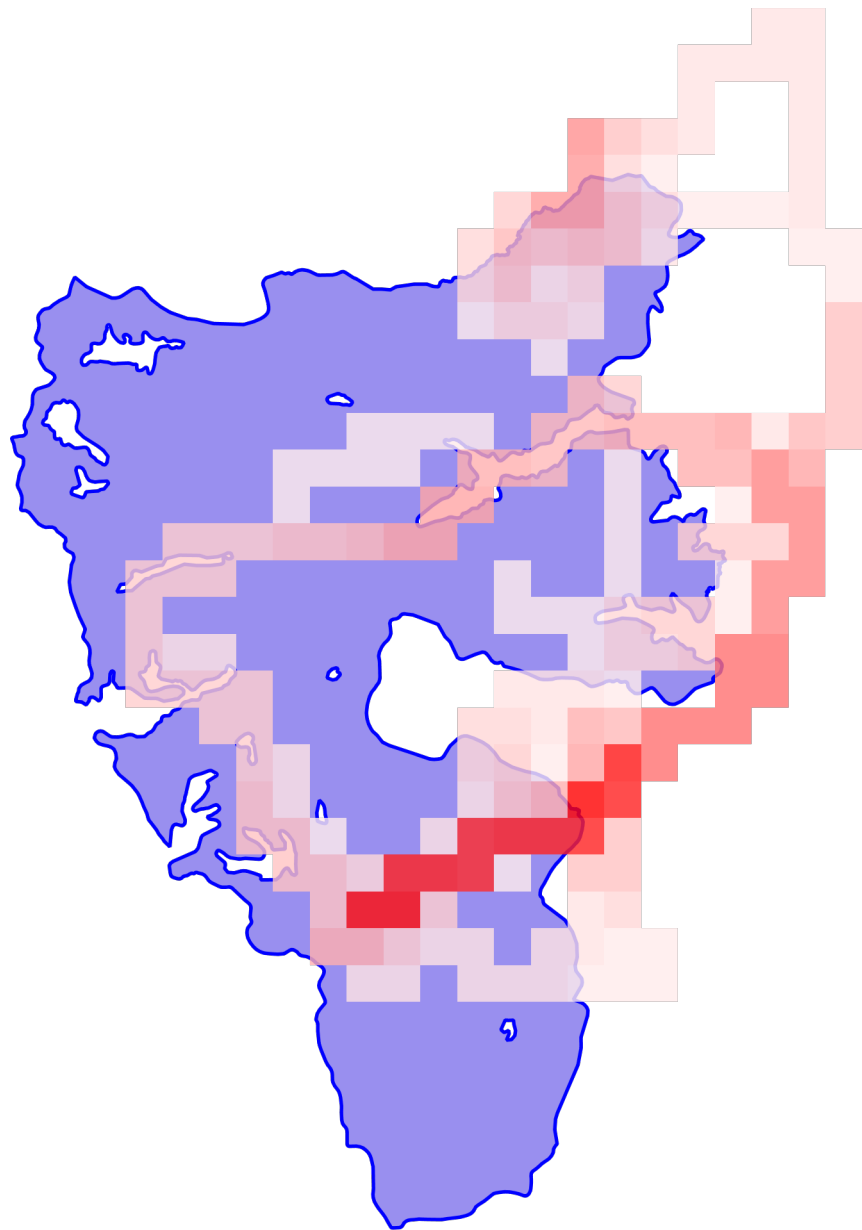

แผนที่แสดงเส้นทางการลาดตระเวน
อุทยานแห่งชาติขุนแจ
ประจำเดือน มิถุนายน ๒๕๖๓

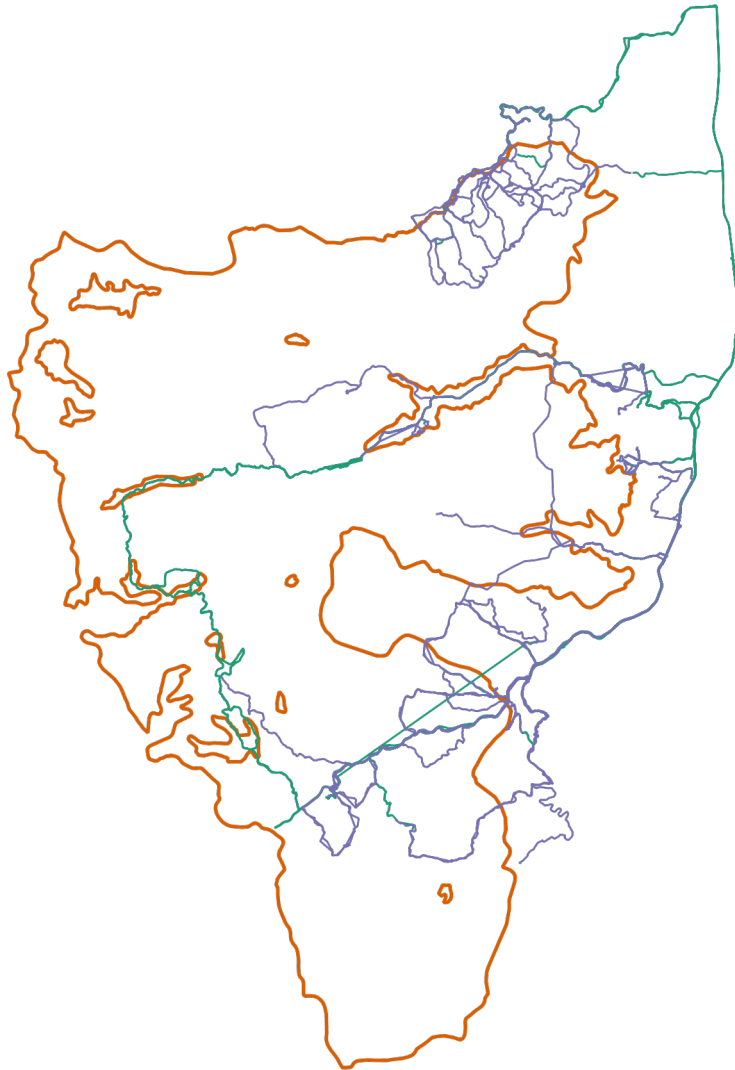

- เส้นทางการลาดตระเวน เดินเท้า
- เส้นทางการลาดตระเวน ทางน้ำ
- เส้นทางการลาดตระเวน รถยนต์
- เส้นทางการลาดตระเวน ทางอากาศ
- ขอบเขตพื้นที่อนุรักษ์

แผนที่แสดงการกระจายของสัตว์ป่า

อุทยานแห่งชาติขุนแจ

ประจำเดือน มิถุนายน ๒๕๖๓



หมูป่า



■ การกระจายหมูป่า
 ▣ ขอบเขตพื้นที่อนุรักษ์

.....

ไก่ฟ้าหลังขาว



■ ไก่ฟ้าหลังขาว
 ▣ ขอบเขตพื้นที่อนุรักษ์

.....

หมีควาย



■ การกระจายหมีควาย
 ▣ ขอบเขตพื้นที่อนุรักษ์

.....

เต่าปูลู



■ การกระจายเต่าปูลู
 ▣ ขอบเขตพื้นที่อนุรักษ์

.....

หมาใน



■ การกระจายหมาใน
 ▣ ขอบเขตพื้นที่อนุรักษ์

.....

ชะนี



■ การกระจายชะนี
 ▣ ขอบเขตพื้นที่อนุรักษ์

.....

อีเห็น



■ การกระจายอีเห็น
 ▣ ขอบเขตพื้นที่อนุรักษ์

.....

แก้ง



■ การกระจายแก้ง
 ▣ ขอบเขตพื้นที่อนุรักษ์

.....

แมวดาว



■ การกระจายแมวดาว
 ▣ ขอบเขตพื้นที่อนุรักษ์

.....

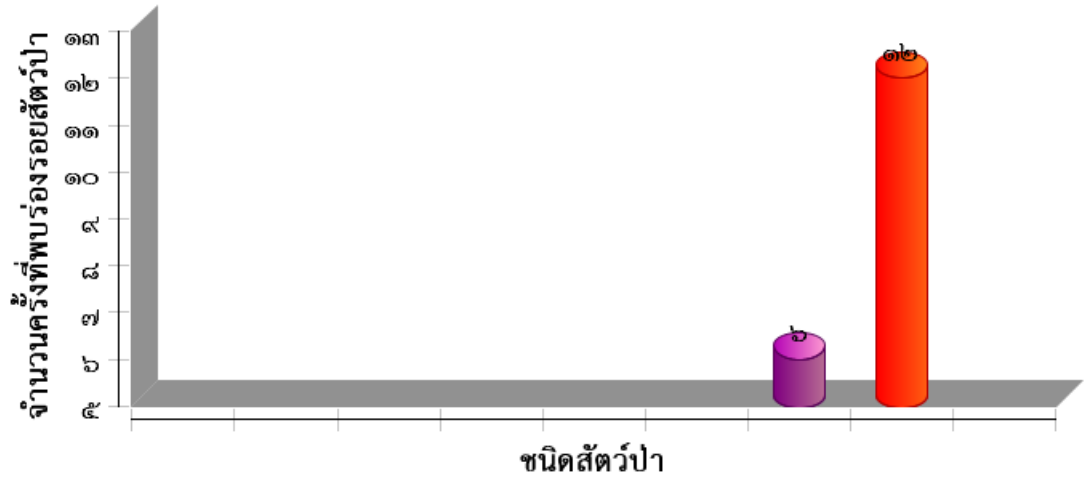



ตารางสรุปการพบปัจจัยคุกคาม
อุทยานแห่งชาติขุนแจ
ประจำเดือน มิถุนายน ๒๕๖๓



| ปัจจัยคุกคาม | ชุดลาดตระเวน | พิกัด X | พิกัด Y | รายละเอียดของปัจจัยคุกคาม | การจัดการ | สถานที่ |
|--------------|--------------|---------|---------|---|-----------|-----------|
| การล่า | สายตรวจชุด๑ | ๕๔๒๓๒๐ | ๒๑๐๗๗๐๖ | ได้ยึดซากกระรอกไว้ เป็นของกลาง ๒ ตัว ลูกกระสุนปืน .๒๒ lr จำนวน ๗ นัด | | ในพื้นที่ |
| | สายตรวจชุด๒ | ๕๔๕๐๒๐ | ๒๑๐๗๓๗๙ | ปลอกกระสุนปืนลูกซอง ขนาด๑๒ | เก็บกลับ | ในพื้นที่ |
| | | ๕๔๕๖๕๗ | ๒๑๐๗๒๕๒ | ยี่ห่อไทยอาร์ม ลูก๗๐ | เก็บกลับ | ในพื้นที่ |



การกระจายของปัจจัยคุกคาม อุทยานแห่งชาติขุนแจ ประจำเดือน มิถุนายน ๒๕๖๓

การบุกรุกแผ้วถาง

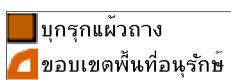

การล่า

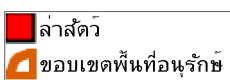

การจับสัตว์น้ำ

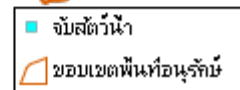

การทำไม้

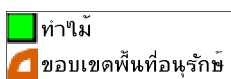

การเลี้ยงปลาสัตว์

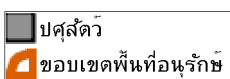

อื่นๆ

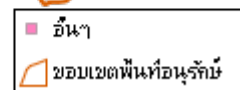

การเก็บหาของป่า

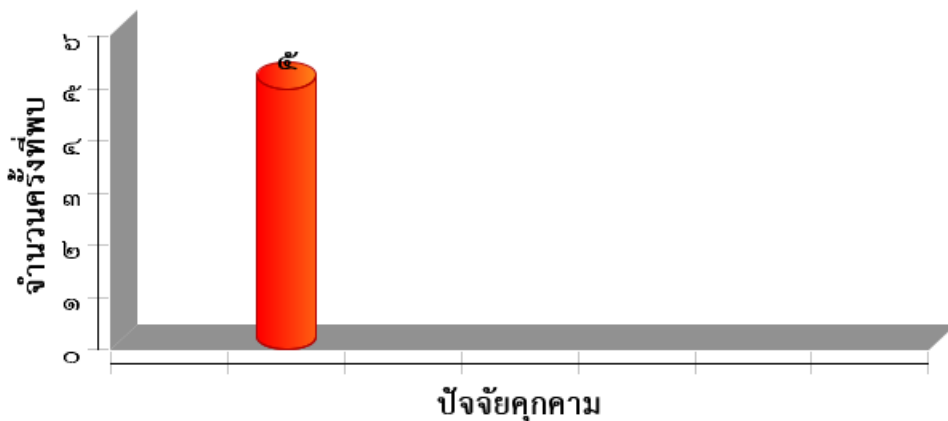
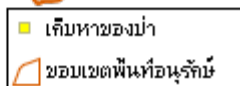

แผนที่การกระจายของปัจจัยนิเวศ อุทยานแห่งชาติขุนแจ ประจำเดือน มิถุนายน ๒๕๖๓



ต้นไทร/ไม้ผลที่เป็นอาหารสัตว์ป่า

โป่งดิน/โป่งน้ำ

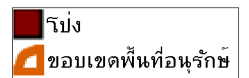
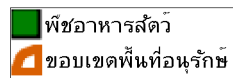
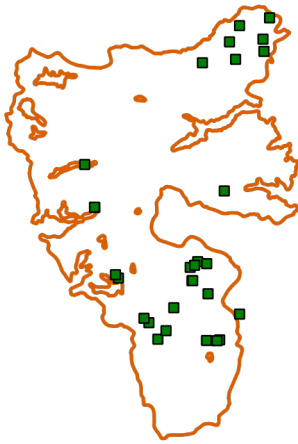

รังผึ้ง

แหล่งน้ำ/ตาน้ำ

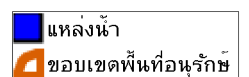
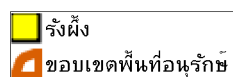
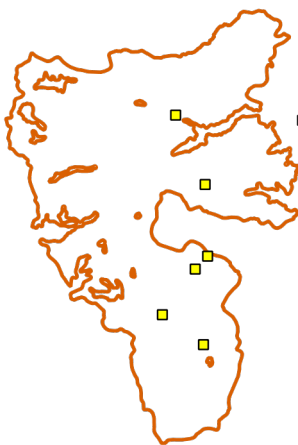



ประมวลภาพการลาดตระเวน
อุทยานแห่งชาติขุนแจ
ประจำเดือน มิถุนายน ๒๕๖๓



| วันที่/จุดลาดตระเวน/พิกัด | รายละเอียดภาพ | ภาพถ่าย |
|---------------------------|---------------|---------|
| | | |