



รายงานลาดตระเวนเชิงคุณภาพในพื้นที่อนุรักษ์

อุทยานแห่งชาติแม่อปิม

Mae Puem National Park

ประจำเดือน กันยายน ๒๕๖๓



รายงานผลการลาดตระเวน
อุทยานแห่งชาติแม่ปืม
ประจำเดือน กันยายน ๒๕๖๓



จำนวนชุดลาดตระเวน ๕ ชุด จำนวนครั้งในการลาดตระเวน ๖๑ ครั้ง จำนวนวันในการลาดตระเวน ๗๕ วัน
รวมระยะทางในการลาดตระเวนทั้งหมด ๑,๖๔๐.๐๑ กิโลเมตร

ทีมที่	ชื่อชุดลาดตระเวน	ระหว่างวันที่	จำนวนครั้ง	จำนวนวัน	ระยะทางการลาดตระเวน (กม.)			
					เดินเท้า	รถยนต์	ทางน้ำ	อากาศ
๑	ป่าแดงงาม		๑๒	๑๖	๑๐๘	๓๖๒	๐	๐
๒	สันป่าส้าน		๑๒	๑๕	๗๕	๓๑๕	๐	๐
๓	ห้วยพญาแก้ว		๑๒	๑๔	๗๒	๑๙๕	๐	๐
๔	ห้วยหลวง		๑๒	๑๕	๑๑๑	๑๖๓	๐	๐
๕	อุทยานแห่งชาติแม่ปืม		๑๓	๑๕	๘๘	๑๕๒	๐	๐
ผลรวม			๖๑	๗๕	๔๕๓	๑,๑๘๗	๐	๐

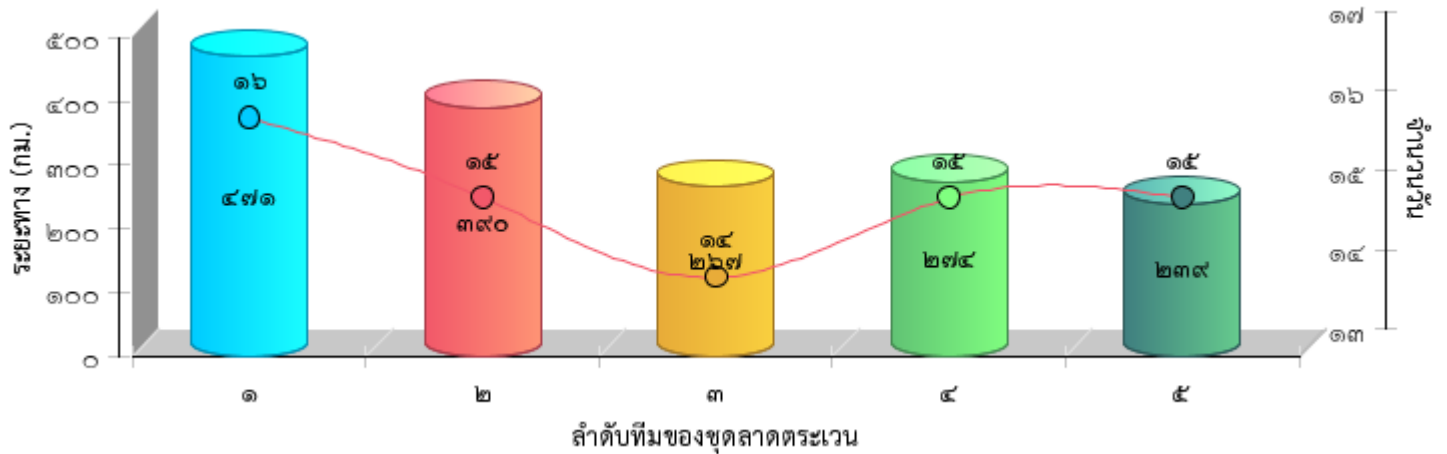



แผนที่แสดงความเข้มข้นของการลาดตระเวน
อุทยานแห่งชาติแม่ปืม
ประจำเดือน กันยายน ๒๕๖๓

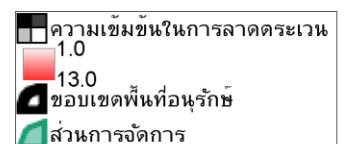
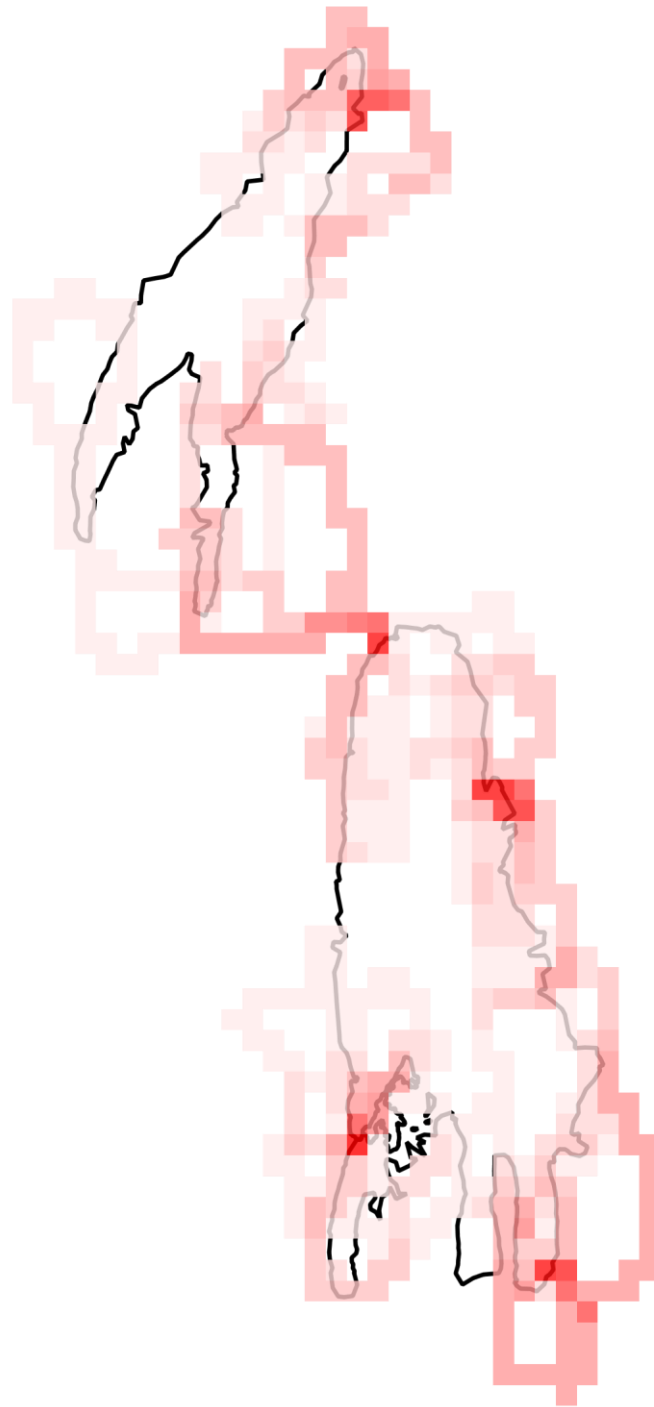



แผนที่แสดงเส้นทางการลาดตระเวน
อุทยานแห่งชาติแม่ปืม
ประจำเดือน กันยายน ๒๕๖๓

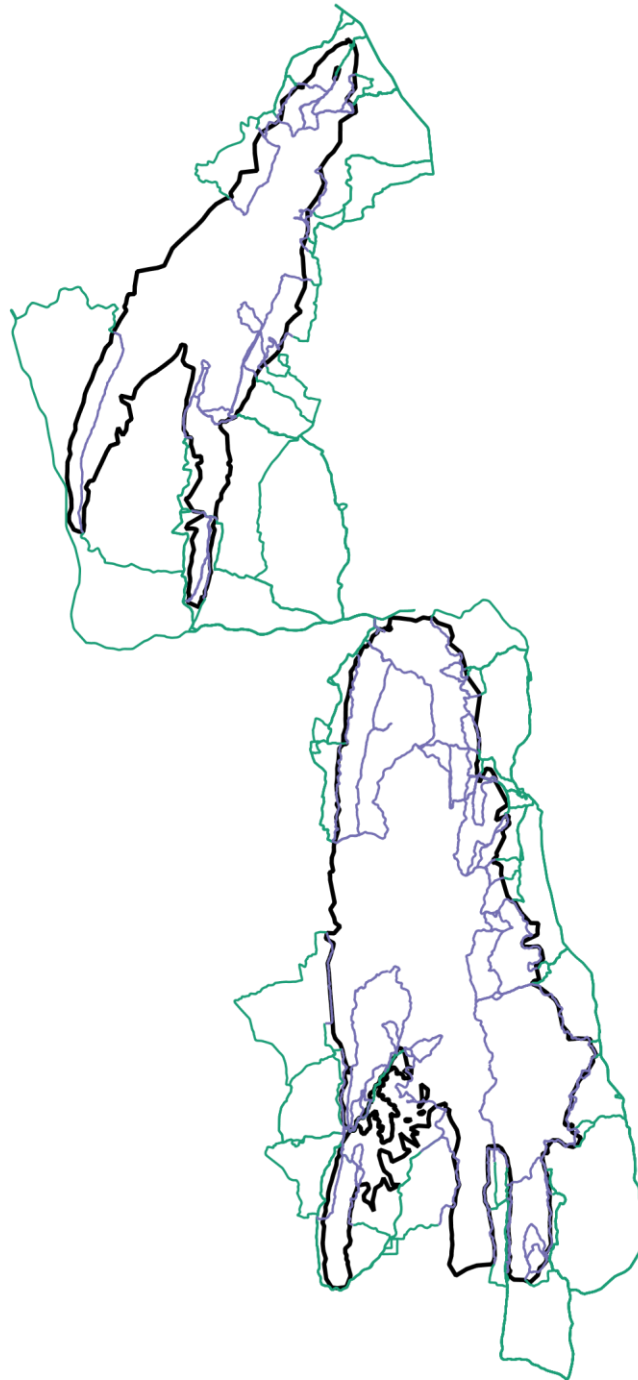

- เส้นทางการลาดตระเวน เดินเท้า
- เส้นทางการลาดตระเวน ทางน้ำ
- เส้นทางการลาดตระเวน รถยนต์
- เส้นทางการลาดตระเวน ทางอากาศ
- ขอบเขตพื้นที่อนุรักษ์
- ส่วนการจัดการ



แผนที่แสดงการกระจายของสัตว์ป่า
อุทยานแห่งชาติแม่ปืม
ประจำเดือน กันยายน ๒๕๖๓



นกยูง

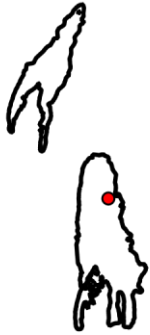

.....
.....

กวางป่า



.....
.....

หมูป่า

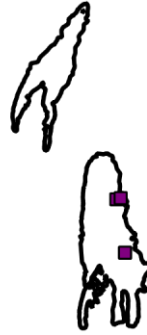

.....
.....

แก้ง

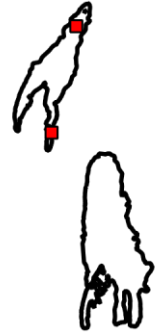

.....
.....

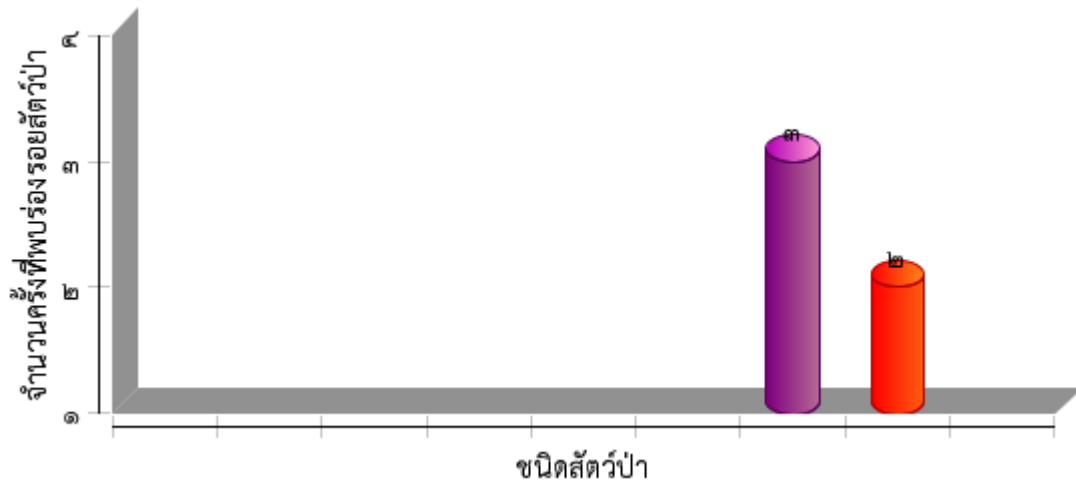



ตารางสรุปการพบปัจจัยคุกคาม
อุทยานแห่งชาติแม่ปืม
ประจำเดือน กันยายน ๒๕๖๓



ปัจจัยคุกคาม	ชุดลาดตระเวน	พิกัด X	พิกัด Y	รายละเอียดของปัจจัยคุกคาม	การจัดการ	สถานที่
ขยะมูลฝอย	ป่าแดงงาม	๕๘๓๘๑๘	๒๑๗๕๖๒๑	ขวด m๑๕๐ ทำการฝัง	ขุดฝัง	ในพื้นที่
		๕๘๓๙๖๙	๒๑๗๕๙๑๐	ขวดกระหิงแดง ๑ขวด ได้ฝังทำลาย	ขุดฝัง	ในพื้นที่
		๕๘๔๑๖๑	๒๑๗๕๕๒๕	กล่องนมแลคตาซอย ๑ กล่อง อยู่ในป่า ตั้งร้าง	ขุดฝัง	ในพื้นที่
		๕๘๔๗๒๐	๒๑๖๙๘๖๓	ขวด m ๑๕๐ ๑ขวด	ขุดฝัง	ในพื้นที่
		๕๘๖๙๓๕	๒๑๗๖๘๗๑	ขวดสปอนเซอร์	ขุดฝัง	ในพื้นที่
	สันป่าส้าน	๕๙๙๐๙๓	๒๑๓๕๔๕๕	กล่องนมแลคตาซอย ใหม่มาก	ขุดฝัง	ในพื้นที่
		๕๙๙๙๘๘	๒๑๓๔๔๕๕	กล่องนมแลคตาซอย อายุ ๑-๓ วัน	ทำลาย	ในพื้นที่
	ห้วยพญาแก้ว	๕๘๗๑๖๕	๒๑๘๘๖๒๓	ขวด M ๑๕๐ ๑ ขวด	ขุดฝัง	ในพื้นที่
	ห้วยหลวง	๕๙๖๐๗๒	๒๑๖๓๙๖๕	กล่องนมแลคตาซอย อายุประมาณ ๕ วัน	สังเกตการณ์	ในพื้นที่
	อุทยานแห่งชาติแม่	๕๙๑๗๒๖	๒๑๔๒๑๕๙	กระป๋องกาแฟ-ถุงห่อขนม ๑๐ ถุง	เก็บกลับ	ในพื้นที่
๕๙๓๘๓๓		๒๑๔๕๐๙๓	ขวดสปอนเซอร์ กระป๋องกาแฟ ๑ กระป๋อง กล่องนมแลคตาซอย	ขุดฝัง	ในพื้นที่	
เก็บหาของป่า	ห้วยพญาแก้ว	๕๘๙๓๕๐	๒๑๘๔๘๓๐	หาหน่อหาหน่อไม้	สังเกตการณ์	ในพื้นที่
				เจอเปลือกหน่อไม้ตัดเป็นกอง ลักษณะตัดหัวตัวท้ายทอยเป็นกอง		
	อุทยานแห่งชาติแม่	๕๙๐๕๙๗	๒๑๔๖๓๒๑	ร่องรอยการตัดหน่อไม้	สังเกตการณ์	ในพื้นที่
ไม่ทราบ	อุทยานแห่งชาติแม่	๕๙๓๖๔๗	๒๑๔๒๘๓๘	ร่องรอยการทำเครื่องหมายต้นไม้	สังเกตการณ์	ในพื้นที่



การกระจายของปัจจัยคุกคาม
 อุทยานแห่งชาติแม่ปืม
 ประจำเดือน กันยายน ๒๕๖๓



การเก็บหาของป่า

การบุกรุกแผ้วถาง

การล่า



การเลี้ยงปศุสัตว์

อื่นๆ

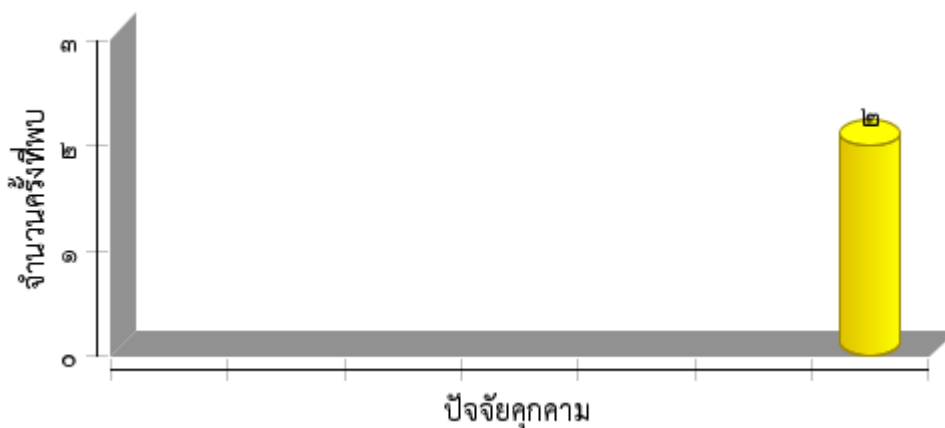



แผนที่การกระจายของปัจจัยนิเวศ
อุทยานแห่งชาติแม่ปืม
ประจำเดือน กันยายน ๒๕๖๓



รังผึ้ง



แหล่งน้ำ/ตาน้ำ

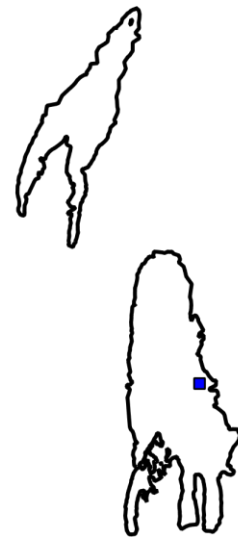

ต้นไทร/ไม้ผลที่เป็นอาหารสัตว์ป่า



โป่งดิน/โป่งน้ำ





ประมวลภาพการลาดตระเวน
อุทยานแห่งชาติแม่ปืม
ประจำเดือน กันยายน ๒๕๖๓



วันที่/จุดลาดตระเวน/พิกัด	รายละเอียดภาพ	ภาพถ่าย
<p>๐๔/๐๙/๒๕๖๓ หน่วยพิทักษ์ป่าแดงงาม (มป.๑)</p>	<p>พิกัด ๕๘๗๒๕๙ ๒๑๗๘๖๕๔ ปัจจัยนิเวศ รังต่อ</p>	
<p>๑๔/๐๙/๒๕๖๓ หน่วยพิทักษ์ป่าแดงงาม (มป.๑)</p>	<p>พิกัด ๕๘๔๗๑๓ ๒๑๖๙๑๕๕ ปัจจัยนิเวศ รอยเท้า ฟานป่า</p>	
<p>๐๒/๐๙/๒๕๖๓ หน่วยพิทักษ์ห้วยพญาเก้า (มป.๒)</p>	<p>พิกัด ๕๙๑๓๘๖ ๒๑๙๐๒๐๐ ปัจจัยนิเวศ ขี้หิ้น อายุ ๑๐ วัน</p>	
<p>๐๕/๐๓/๒๕๖๓ หน่วยพิทักษ์ห้วยพญาเก้า (มป.๒)</p>	<p>พิกัด ๕๘๙๒๖๔ ๒๑๘๘๗๗๐๐ ปัจจัยนิเวศ ขี้ไก่แก้ง</p>	

<p>๐๔/๐๙/๒๕๖๓ ส่วนกลาง</p>	<p>พิกัด ๕๙๒๐๔๕ ๒๑๓๙๙๒๓ ปัจจัยนิเวศ ขี้เถ้าเห็น</p>	
<p>๐๖/๐๙/๒๕๖๓ ส่วนกลาง</p>	<p>พิกัด ๕๙๐๕๙๖ ๒๑๔๖๓๒๐ ปัจจัยคุกคาม การหาของป่า (หาหน่อไม้)</p>	
<p>๑๗/๐๙/๒๕๖๓ ส่วนกลาง</p>	<p>พิกัด ๕๙๓๖๔๗ ๒๑๔๒๘๓๘ ปัจจัยคุกคาม ร่องรอยการทำ เครื่องหมายต้นไม้</p>	
<p>๐๓/๐๙/๒๕๖๓ หน่วยพิทักษ์ป่าแดงงาม (มป.๑)</p>	<p>พิกัด ๕๘๔๗๑๙ ๒๑๖๙๘๖๓ ปัจจัยคุกคาม ขยะมูลฝอย</p>	
<p>๑๕/๐๙/๒๕๖๓ จุดสกัดสันป่าส้าน</p>	<p>พิกัด ๕๙๙๑๐๓ ๒๑๓๕๓๐๓ ปัจจัยนิเวศ รังนก</p>	



สรุปผลงานลาดตระเวน
อุทยานแห่งชาติแม่ปืม
ประจำเดือน กันยายน ๒๕๖๓



จากผลการดำเนินงานข้างต้นสามารถสรุปผลได้ดังนี้

๑. ในพื้นที่อุทยานแห่งชาติแม่ปืม ยังคงมีการคุกคามจากการลักลอบล่าสัตว์ป่าอยู่ในพื้นที่บริเวณแนวเขตฯ
๒. ปัญหาการปล่อยสัตว์เลี้ยงเข้ามาในพื้นที่อนุรักษ์ บริเวณแนวเขตอุทยานแห่งชาติ แม่ปืม
๓. เส้นทางลาดตระเวนในแต่ละเส้นทาง มีการฟื้นตัวของป่า เพิ่มขึ้น อย่างเห็นได้ชัดเจน
๔. ปัจจัยคุกคาม ขยะมูลฝอย เริ่มไม่มีระหว่างการเดินทางลาดตระเวนเนื่องจาก เจ้าหน้าที่ทำการเก็บและฝังกลบทุกครั้งในการลาดตระเวน

ปัญหาและอุปสรรค

๑. จำนวนเจ้าหน้าที่ในการลาดตระเวนมีจำนวนน้อยเมื่อเทียบกับขนาดพื้นที่
๒. เนื่องจากช่วงนี้เป็นหน้าฝน ความชื้นสูงมากส่งผลให้อุปกรณ์ที่ใช้งานในภาคสนามเริ่มมีการชำรุด บางชุดเสียหายขณะปฏิบัติหน้าที่ อาทิเช่น GPS และกล้องถ่ายรูป เป็นต้น
๓. ร่องรอย สัตว์ไม่สามารถมองเห็นได้เนื่อง จากฝนตก กลบร่องรอยปัจจัยนิเวศ

ข้อเสนอแนะ

๑. เพิ่มความมั่นคงของเจ้าหน้าที่ผู้ปฏิบัติงาน โดยเฉพาะอย่างยิ่งในพนักงานจ้างเหมา
๒. ต้องการยาสามัญประจำบ้าน พกติดตัวในแต่ละชุดการเดินทางลาดตระเวน
๓. ฟ้าซีทกันฝนมีการเสื่อมสภาพ ตามกาลเวลาจึงการแก้ไข
- ๔.

แผนการลาดตระเวนในเดือนต่อไป

๑. เจ้าหน้าที่สายตรวจ ได้มีการประชุมวางแผนการเดินทางลาดตระเวนควบคุมพื้นที่เป้าหมาย ครอบคลุมพื้นที่เป้าหมาย ครอบคลุม ๑๐๐เปอร์เซ็นต์ ในงบประมาณปี ๒๕๖๔

(ลงชื่อ) ผู้จัดทำรายงาน

(นายสุमितร์ สุธรรม)

วันที่

(ลงชื่อ) ผู้จัดตรวจรายงาน

(นายวุฒิพงษ์ ดงคำฟู)

หัวหน้าอุทยานแห่งชาติ แม่ปืม

วันที่