



รายงานลาดตระเวนเชิงคุณภาพในพื้นที่อนุรักษ์

อุทยานแห่งชาติภูซาง
Phu Sang National Park

ประจำเดือน พฤษภาคม ๒๕๖๙



รายงานผลการลาดตระเวน อุทยานแห่งชาติภูซาง ประจำเดือน พฤษภาคม ๒๕๖๙



จำนวนชุดลาดตระเวน ๕ ชุด จำนวนครั้งในการลาดตระเวน ๒๓ ครั้ง จำนวนวันในการลาดตระเวน ๑๒๓ วัน
รวมระยะทางในการลาดตระเวนทั้งหมด ๒,๒๖๖.๕๐ กิโลเมตร

ทีมที่	ชื่อชุดลาดตระเวน	ระหว่างวันที่	จำนวนครั้ง	จำนวนวัน	ระยะทางการลาดตระเวน (กม.)			
					เดินเท้า	รถยนต์	ทางน้ำ	อากาศ
๑	Phusang๑๐๐		๔	๒๔	๒๒	๒๑๗	๐	๐
๒	Phusang๒๐๐		๓	๒๓	๖	๔๒๐	๐	๐
๓	Phusang๓๐๐		๕	๒๕	๑๒	๕๖๕	๐	๐
๔	Phusang๔๐๐		๕	๒๕	๘๙	๙๑	๐	๐
๕	Phusang๕๐๐		๖	๒๖	๓๔	๘๑๐	๐	๐
ผลรวม			๒๓	๑๒๓	๑๖๓	๒,๑๐๓	๐	๐

กราฟแสดงจำนวนวัน และระยะทางในการลาดตระเวน

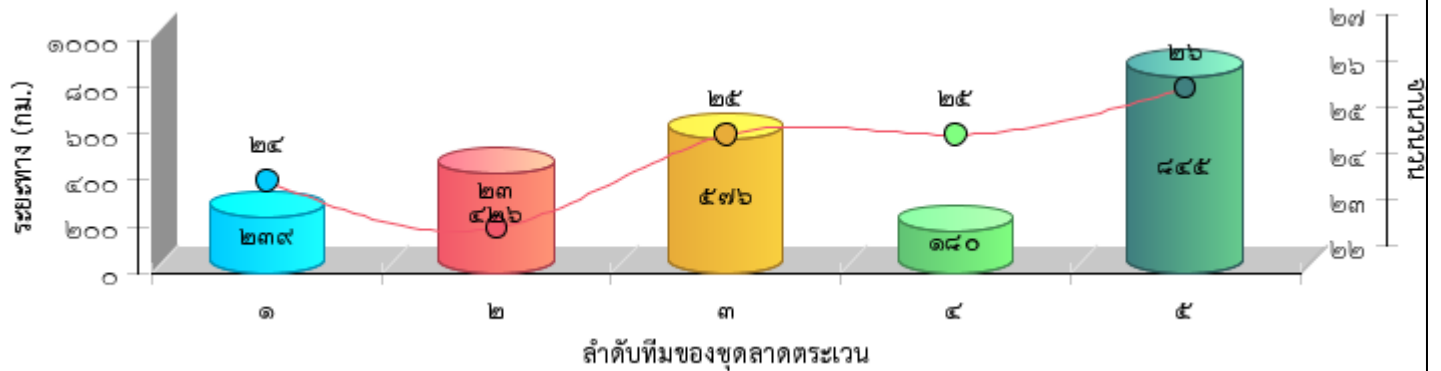



แผนที่แสดงความเข้มข้นของการลาดตระเวน
อุทยานแห่งชาติภูซาง
ประจำเดือน พฤษภาคม ๒๕๖๙

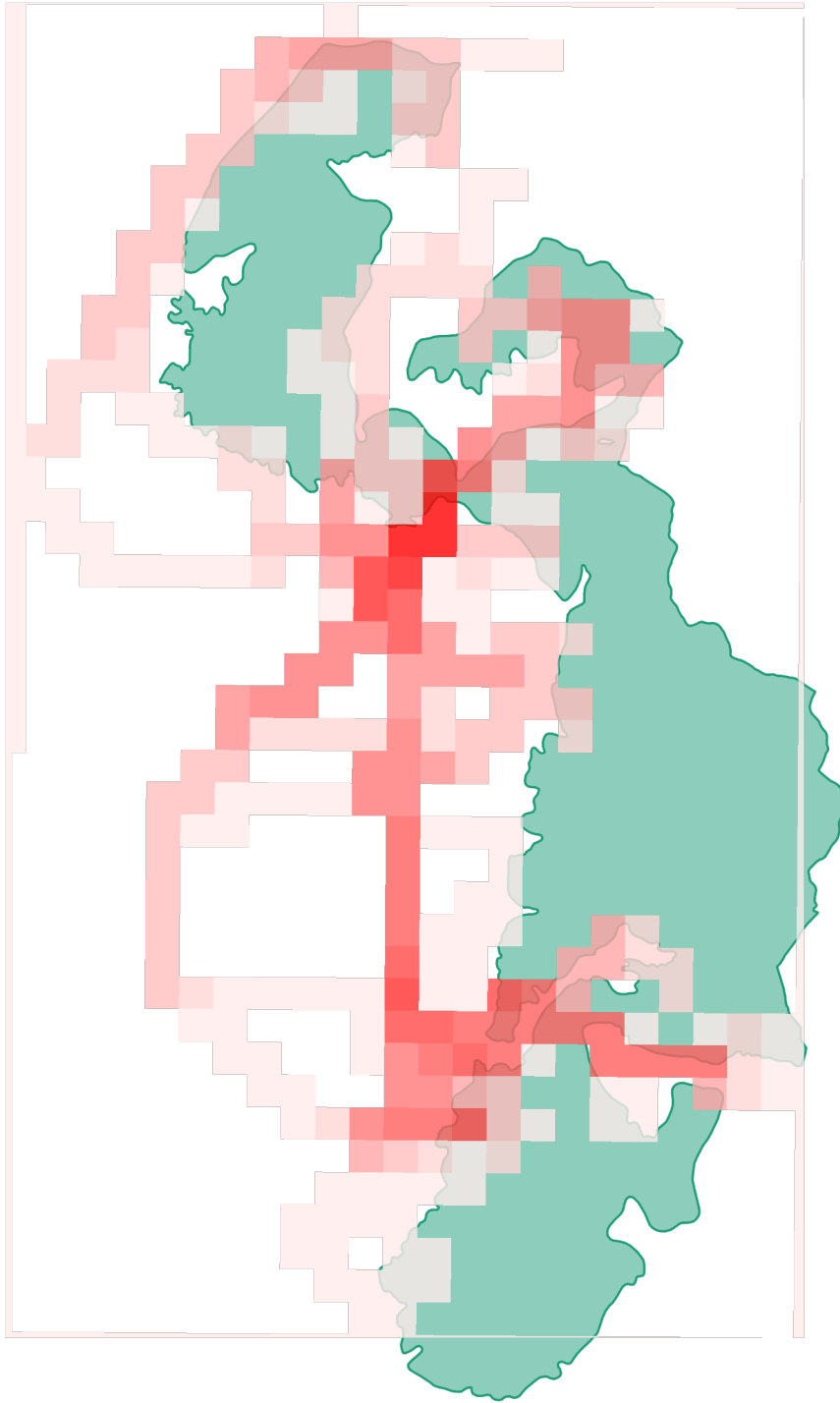



แผนที่แสดงเส้นทางการลาดตระเวน
อุทยานแห่งชาติภูผา
ประจำเดือน พฤษภาคม ๒๕๖๙

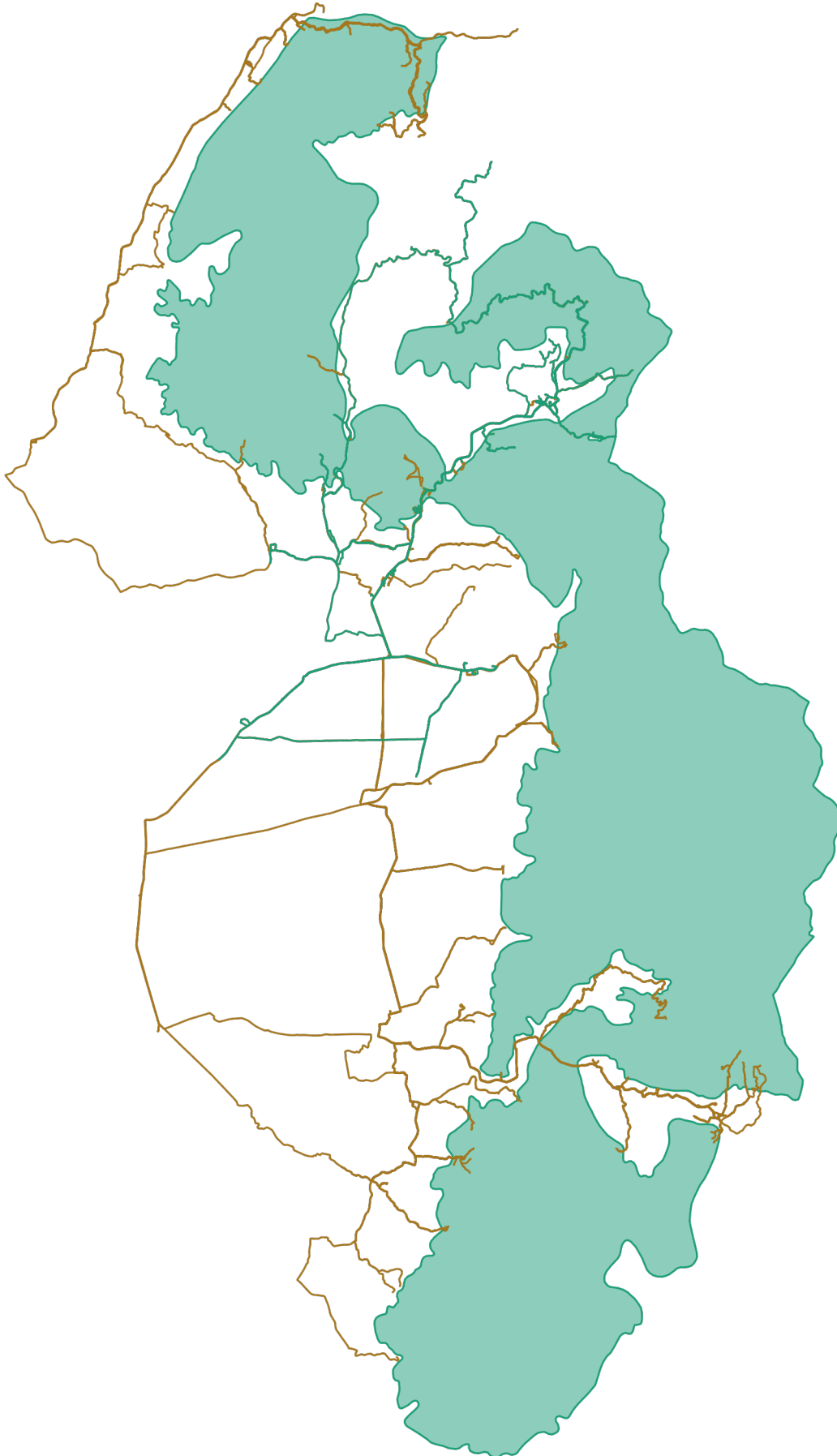



แผนที่แสดงการกระจายของสัตว์ป่า
อุทยานแห่งชาติภูซาง
ประจำเดือน พฤษภาคม ๒๕๖๙



อีเห็น



.....
.....

นาก



.....
.....

นกยูง



.....
.....

ไก่ป่า



.....
.....

ลิง



.....
.....

หมาป่า



.....
.....

หมูป่า



.....
.....

เก้ง



.....
.....



แผนที่แสดงการกระจายของสัตว์ป่า อุทยานแห่งชาติภูซาง ประจำเดือน พฤษภาคม ๒๕๖๙



.....

.....

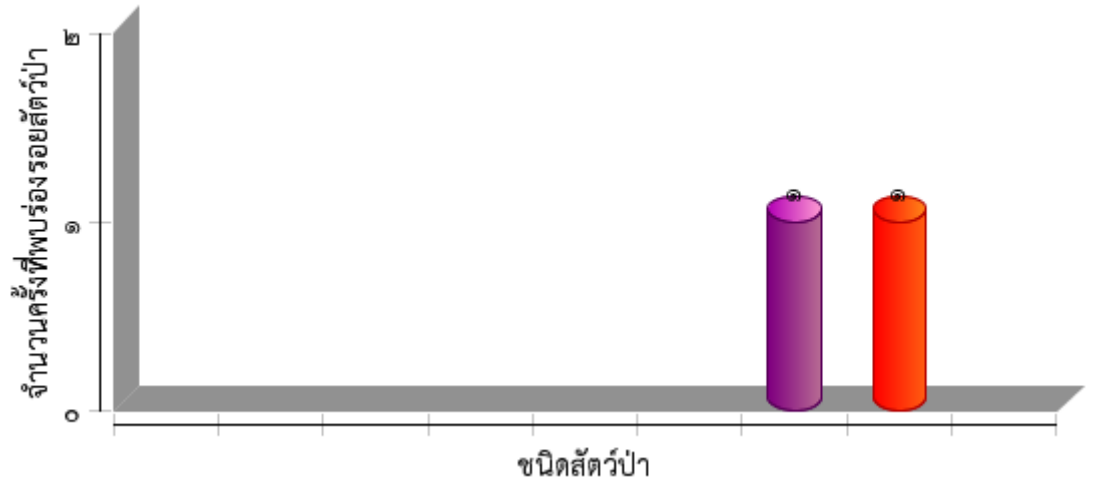



ตารางสรุปการพบปัจจัยคุกคาม
อุทยานแห่งชาติภูซาง
ประจำเดือน พฤษภาคม ๒๕๖๙



ปัจจัยคุกคาม	ชุดลาดตระเวน	พิกัด X	พิกัด Y	รายละเอียดของปัจจัยคุกคาม	การจัดการ	สถานที่
ทำไม้	Phusang๕๐๐	๖๔๓๓๘๔	๒๑๗๕๐๘๖	พบร่องรอยการเจาะไม้สนเขา ประมาณ ๓-๔ วัน	สังเกตการณ์	ในพื้นที่
เก็บหาของป่า	Phusang๑๐๐	๖๔๐๘๗๙	๒๑๘๗๐๓๒	เก็บเห็ด		ในพื้นที่
	Phusang๔๐๐	๖๔๓๘๑๖	๒๑๕๐๑๐๘	พบชาย๑คน บ.ผาลาด เก็บเห็ด ด้าน,เผาะ		ในพื้นที่
		๖๔๔๐๒๔	๒๑๕๐๕๓๕	พบคน ๖คน เก็บเห็ดเผาะ ,ด้าน บ.ผา ลาด		ในพื้นที่



การกระจายของปัจจัยคุกคาม อุทยานแห่งชาติภูซาง ประจำเดือน พฤษภาคม ๒๕๖๙



การบุกรุกแผ้วถาง



การล่า



การจับสัตว์น้ำ



การทำไม้



การเลี้ยงปศุสัตว์



ไฟป่า



การเก็บหาของป่า

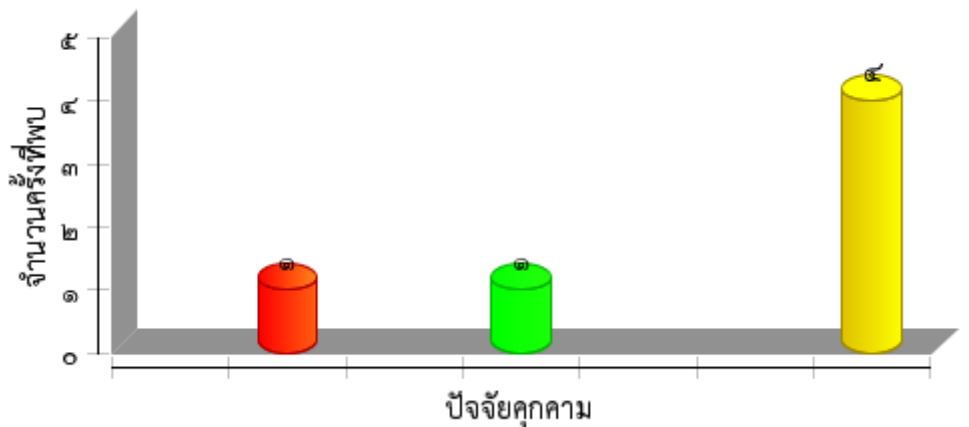



แผนที่การกระจายของปัจจัยนิเวศ
อุทยานแห่งชาติภูซาง
ประจำเดือน พฤษภาคม ๒๕๖๙



ต้นไทร/ไม้ผลที่เป็นอาหารสัตว์ป่า

โป่งดิน/โป่งน้ำ



ต้นไม้

แหล่งน้ำ/ตาน้ำ





ประมวลภาพการลาดตระเวน
อุทยานแห่งชาติภูซาง
ประจำเดือน พฤษภาคม ๒๕๖๙



วันที่/ชุดลาดตระเวน/พิก๊ต	รายละเอียดภาพ	ภาพถ่าย
<p>วันที่ ๗ พ.ค ๒๕๖๙ Phusang ๑๐๐ พิก๊ต ๖๔๓๑๒๕,๒๑๘๘๒๑๓</p>	<p>ได้ทำการเดินลาดตระเวน บริเวณ ป่าบ้านปางค่า ต.ตับเต่า อ.เทิง จ.เชียงราย เหตุการณ์ปกติ ไม่พบการกระทำผิดเกี่ยวกับกฎหมาย ป่าไม้ ได้ยินเสียงไก่ป่า</p>	
<p>วันที่ ๑๗ พ.ค ๒๕๖๙ Phusang ๒๐๐ พิก๊ต ๖๕๑๓๓๓,๒๑๕๙๗๙๕</p>	<p>ได้ทำการเดินลาดตระเวน บริเวณ ป่าน้ำยวน ต.ร่มเย็น อ.เชียงคำ จ.พะเยา เหตุการณ์ปกติ ไม่พบการกระทำผิดเกี่ยวกับกฎหมาย ป่าไม้</p>	
<p>วันที่ ๓๐ พ.ค ๒๕๖๙ Phusang ๓๐๐ พิก๊ต ๖๕๐๔๑๒,๒๑๗๘๐๓๐</p>	<p>ได้ทำการเดินลาดตระเวน บริเวณ ป่าบ้านฮวก ต.ภูซาง อ.ภูซาง จ.พะเยา เหตุการณ์ไม่ปกติ พบปางพัก จึงได้ทำลายทิ้ง</p>	
<p>วันที่ ๒๐ พ.ค ๒๕๖๙ Phusang ๔๐๐ พิก๊ต ๖๔๕๒๒๙,๒๑๕๕๓๙๓</p>	<p>ได้ทำการเดินลาดตระเวน บริเวณ ป่าบ้านห้วยสา ต.ร่มเย็น อ.เชียงคำ จ.พะเยา พบต้นประดู่ จำนวน ๑ ต้น</p>	
<p>วันที่ ๒๐ พ.ค ๒๕๖๙ Phusang ๕๐๐ พิก๊ต ๖๔๓๙๕๓,๒๑๗๔๒๒๕</p>	<p>ได้ทำการเดินลาดตระเวน บริเวณ ป่าด้านหลังสำนักงานอุทยานแห่งชาติภูซาง ต.ภูซาง อ.ภูซาง จ.พะเยา พบกองมูลอีเห็น สภาพใหม่ ๑ - ๓ สัปดาห์</p>	



**สรุปผลงานลาดตระเวน
อุทยานแห่งชาติภูซาง
ประจำเดือน พฤษภาคม ๒๕๖๗**



สรุปผลการดำเนินงาน

จากผลการดำเนินงานข้างต้นสามารถสรุปผลได้ดังนี้

๑. พบการล่าสัตว์ในหลายพื้นที่ของ ต.ตับเต่า อ.เทิง จ.เชียงราย ต.ภูซาง ต.ทุ่งกล้วย อ.ภูซาง จ.พะเยา และ ต.ร่มเย็น,แม่ลาว อ.เชียงคำ จ.พะเยา
๒. พบการทำไม้ในพื้นที่ ต.ตับเต่า อ.เทิงจ.เชียงราย,และ ต.ร่มเย็น,แม่ลาว อ.เชียงคำ จ.พะเยา
๓. พบมีการเข้าหาของป่าหลายพื้นที่ ของ ต.ตับเต่า อ.เทิง จ.เชียงราย,และ ต.ร่มเย็น,แม่ลาว อ.เชียงคำ จ.พะเยา
๔.

ปัญหาและอุปสรรค

๑. จำนวนเจ้าหน้าที่ในการลาดตระเวนมีจำนวนน้อยเมื่อเทียบกับขนาดพื้นที่
๒. เนื่องจากเข้าฤดู ฝน เจ้าหน้าที่ลาดตระเวนยังขาดอุปกรณ์กันฝนและอุปกรณ์ที่ช่วยในการลาดตระเวน ซึ่งมีหลายพื้นที่ที่มีฝนตก
๓. ยังมีการนำสัตว์เลี้ยงเข้าไปในพื้นที่อุทยานฯ
๔.

ข้อเสนอแนะ

๑. อยากให้มีการเพิ่มจำนวนเจ้าหน้าที่ให้มากขึ้น
๒. อยากให้เพิ่มความมั่นคงของเจ้าหน้าที่ผู้ปฏิบัติงาน(ในด้านงานการลาดตระเวน) โดยเฉพาะอย่างยิ่งพนักงานจ้างเหมา(TOR)
๓. อยากให้มีการจัดสรรอุปกรณ์ตามฤดู นั้นๆ เช่นฤดูแล้ง ฤดูหนาว หรือฤดูฝน
๔. อยากให้มีการจัดสรร อุปกรณ์ เสริม เช่น กล้อง ดักสัตว์ , Body camera , Body cam , กล้องมองกลางคืน เป็นต้น

แผนการลาดตระเวนในเดือนต่อไป

๑. เผื่อระวังไฟป่าและป้องกันการรุกรานพื้นที่แปลง ๖๔ ในพื้นที่ ต.ตับเต่า อ.เทิง จ.เชียงราย , ต.ภูซาง ต.ทุ่งกล้วย อ.ภูซาง จ.พะเยา ต.ร่มเย็น ต.แม่ลาว ต.เวียง อ.เชียงคำ จ.พะเยา
๒. เผื่อระวังการลักลอบล่าสัตว์ ในท้องที่ ต.ภูซาง ต.ทุ่งกล้วย อ.ภูซาง จ.พะเยา
๓. เผื่อระวังการลักลอบทำไม้ ในพื้นที่ ต.หวาง ต.ตับเต่า อ.เทิง จ.เชียงราย
๔.

(ลงชื่อ) ผู้จัดทำรายงาน

(นายสุรชัช คำอ้าย)

วันที่ ๑๓ พฤศจิกายน ๒๕๖๒

(ลงชื่อ) ผู้จัดตรวจรายงาน

(นายสิทธิ ดอนชัย)

หัวหน้าอุทยานแห่งชาติภูซาง

วันที่ ๑ ตุลาคม ๒๕๖๗

แผนลาดตระเวนอุทยานแห่งชาติภูซาง มิ.ย ๒๕๖๙
PHS_000007

สรุปแผน

รหัสแผน:	PHS_๐๐๐๐๐๗	แผนการลาดตระเวน:	แผนการลาดตระเวน
ชื่อแผน:	แผนลาดตระเวนอุทยานแห่งชาติภูซาง มิ.ย ๒๕๖๙	เจ้าหน้าที่ไม่พร้อมปฏิบัติงาน:	๐
วันเริ่มต้น:	๑ มิถุนายน ๒๕๖๙	เจ้าหน้าที่พร้อมปฏิบัติงาน:	๖๔
วันสิ้นสุด:	๓๐ มิถุนายน ๒๕๖๙		
คำอธิบาย:			

เป้าหมายของแผน

ชื่อเป้าหมาย	สรุป	สถานะของเป้าหมาย	
หน่วยบ้านฮวก	[พื้นที่] หน่วยบ้านฮวก (๗ จุด)	ไม่เป็นไปตามแผน	×
หน่วยปางคำ	[พื้นที่] หน่วยปางคำ (๙ จุด)	ไม่เป็นไปตามแผน	×
หน่วยห้วยสา	[พื้นที่] หน่วยห้วยสา (๘ จุด)	ไม่เป็นไปตามแผน	×
หน่วยผาแดง	[พื้นที่] หน่วยผาแดง (๙ จุด)	ไม่เป็นไปตามแผน	×
สายตรวจ	[พื้นที่] สายตรวจ (๑๒ จุด)	ไม่เป็นไปตามแผน	×

แผนที่ของเป้าหมายเชิงพื้นที่

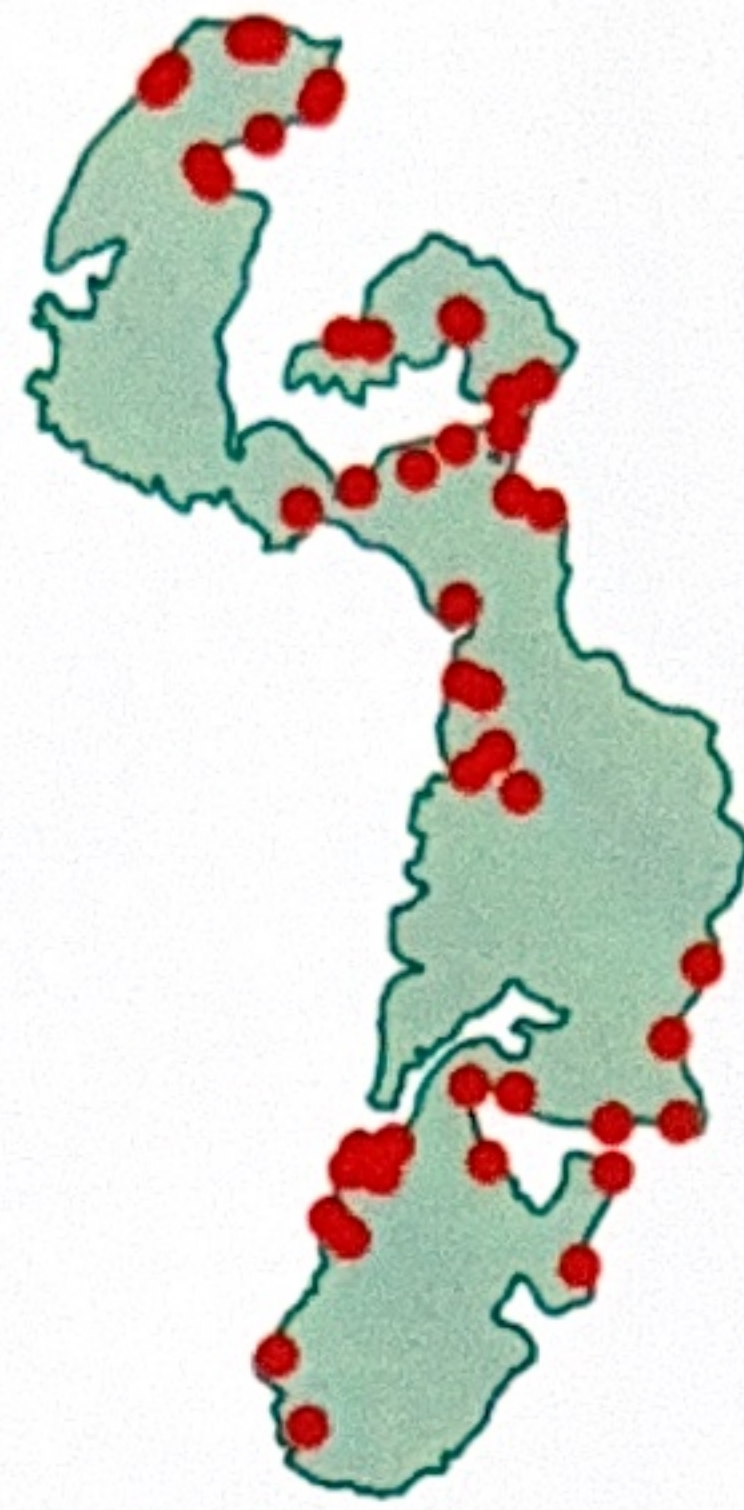

(ลงชื่อ)..... .....ผู้จัดทำแผนการลาดตระเวน
(นายสุรชัย คำอายุ)
วันที่ ๑๓ พฤศจิกายน ๒๕๖๒

(ลงชื่อ) ..... ผู้อนุมัติแผนการลาดตระเวน
(นายสิทธิ ดอนชัย)
หัวหน้าอุทยานแห่งชาติภูซาง
วันที่ ๑ ตุลาคม ๒๕๖๓