



รายงานลาดตระเวนเชิงคุณภาพในพื้นที่อนุรักษ์

อุทยานแห่งชาติขุนแจ
Khan Chae National Park

ประจำเดือน กรกฎาคม ๒๕๖๓



รายงานผลการลาดตระเวน อุทยานแห่งชาติขุนแจ ประจำเดือน กรกฎาคม ๒๕๖๓



จำนวนชุดลาดตระเวน ๔ ชุด จำนวนครั้งในการลาดตระเวน ๔๔ ครั้ง จำนวนวันในการลาดตระเวน ๕๘ วัน
รวมระยะทางในการลาดตระเวนทั้งหมด ๑,๓๘๘.๙๖ กิโลเมตร

ทีมที่	ชื่อชุดลาดตระเวน	ระหว่างวันที่	จำนวนครั้ง	จำนวนวัน	ระยะทางการลาดตระเวน (กม.)			
					เดินเท้า	รถยนต์	ทางน้ำ	อากาศ
๑	สายตรวจชุด๑		๑๐	๑๕	๘๕	๓๕๑	๐	๑๔๓
๒	สายตรวจชุด๒		๑๐	๑๕	๕๙	๒๖๘	๐	๐
๓	สายตรวจชุด๓		๑๐	๑๔	๖๘	๑๘๕	๐	๐
๔	สายตรวจชุด๔		๑๔	๑๔	๑๒๑	๑๐๘	๐	๐
ผลรวม			๔๔	๕๘	๓๓๓	๙๑๓	๐	๑๔๓

กราฟแสดงจำนวนวัน และระยะทางในการลาดตระเวน

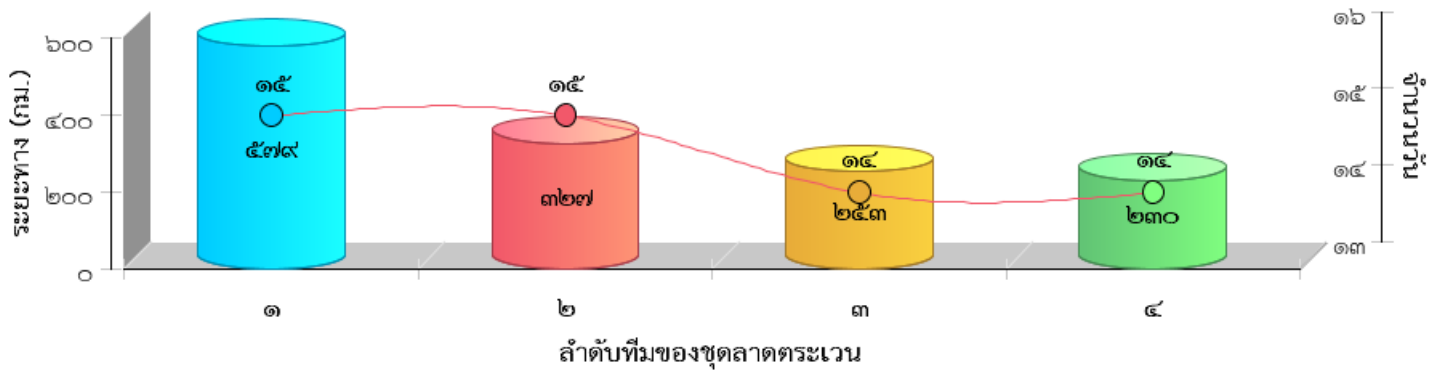



แผนที่แสดงความเข้มข้นของการลาดตระเวน
อุทยานแห่งชาติขุนแจ
ประจำเดือน กรกฎาคม ๒๕๖๓

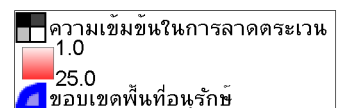
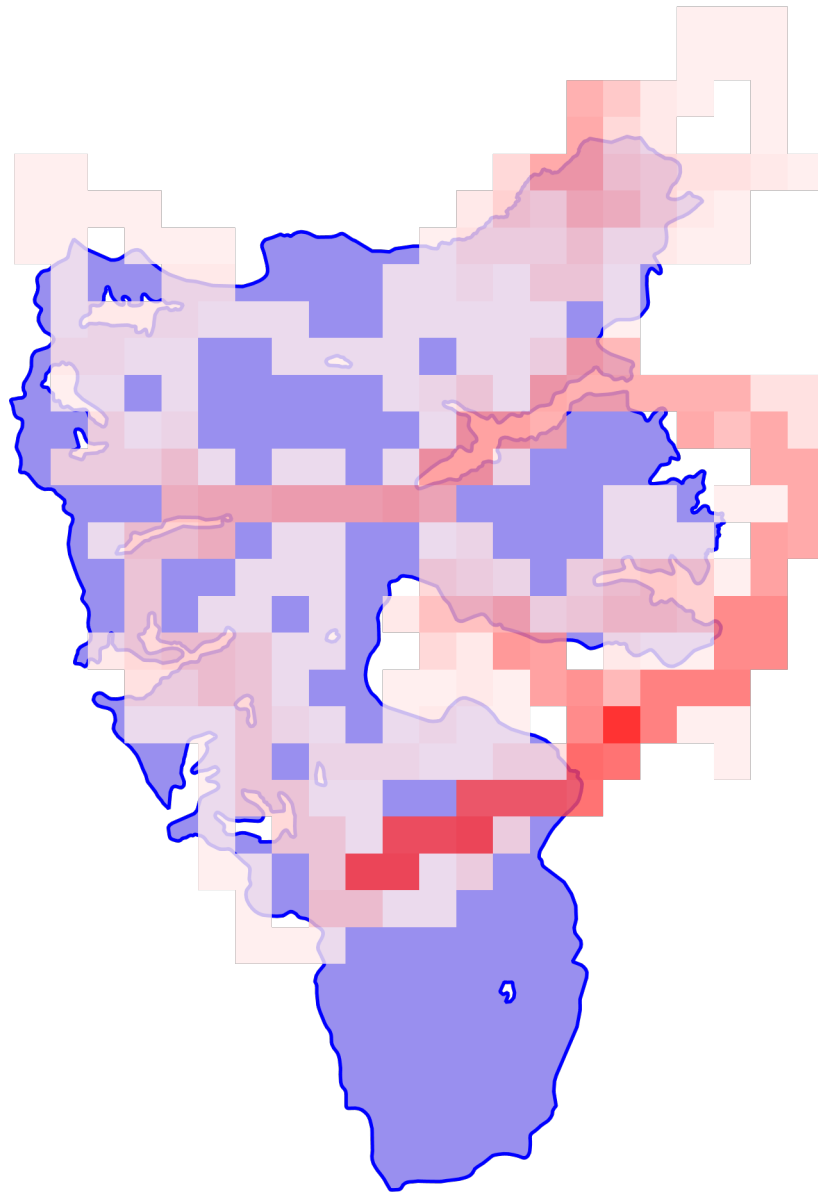

แผนที่แสดงเส้นทางการลาดตระเวน
อุทยานแห่งชาติขุนแจ
ประจำเดือน กรกฎาคม ๒๕๖๓

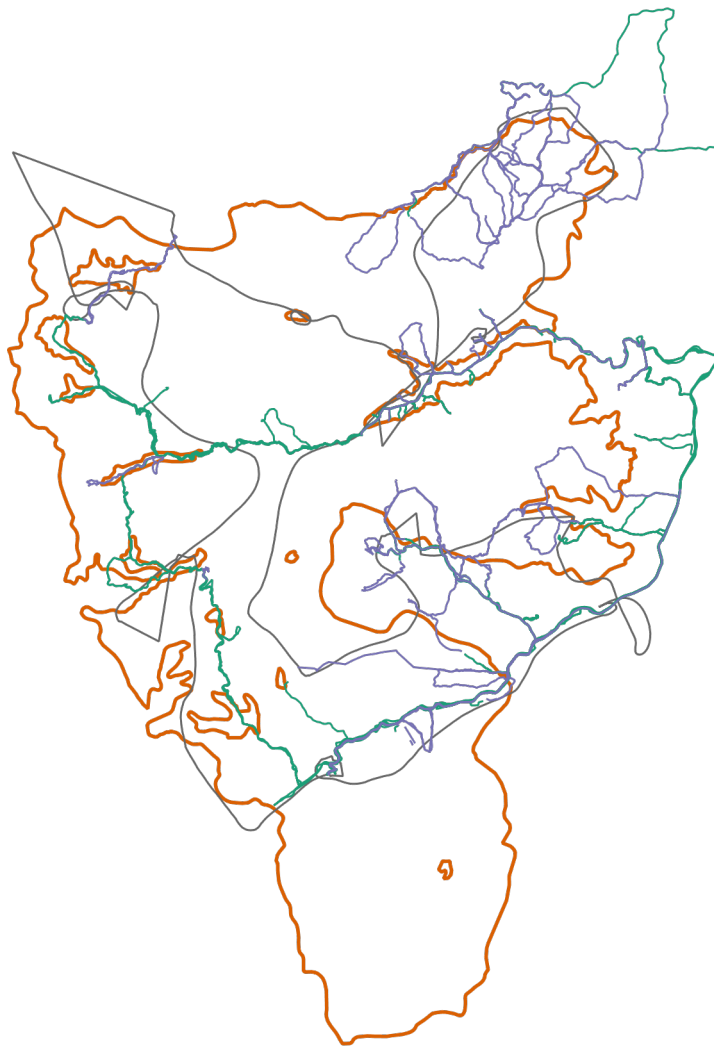

- เส้นทางการลาดตระเวน เดินเท้า
- เส้นทางการลาดตระเวน ทางน้ำ
- เส้นทางการลาดตระเวน รถยนต์
- เส้นทางการลาดตระเวน ทางอากาศ
- ขอบเขตพื้นที่อนุรักษ์

แผนที่แสดงการกระจายของสัตว์ป่า

อุทยานแห่งชาติขุนแจ

ประจำเดือน กรกฎาคม ๒๕๖๓



หมูป่า



■ การกระจายหมูป่า
 ▣ ขอบเขตพื้นที่อนุรักษ์

.....

ไก่ฟ้าหลังขาว



■ ไก่ฟ้าหลังขาว
 ▣ ขอบเขตพื้นที่อนุรักษ์

.....

หมีควาย



■ การกระจายหมีควาย
 ▣ ขอบเขตพื้นที่อนุรักษ์

.....

เต่าปูลู



■ การกระจายเต่าปูลู
 ▣ ขอบเขตพื้นที่อนุรักษ์

.....

หมาใน



■ การกระจายหมาใน
 ▣ ขอบเขตพื้นที่อนุรักษ์

.....

ชะนี



■ การกระจายชะนี
 ▣ ขอบเขตพื้นที่อนุรักษ์

.....

อีเห็น

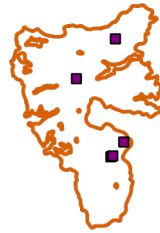

■ การกระจายอีเห็น
 ▣ ขอบเขตพื้นที่อนุรักษ์

.....

เก้ง



■ การกระจายเก้ง
 ▣ ขอบเขตพื้นที่อนุรักษ์

.....

แมวดาว



■ การกระจายแมวดาว
 ▣ ขอบเขตพื้นที่อนุรักษ์

.....

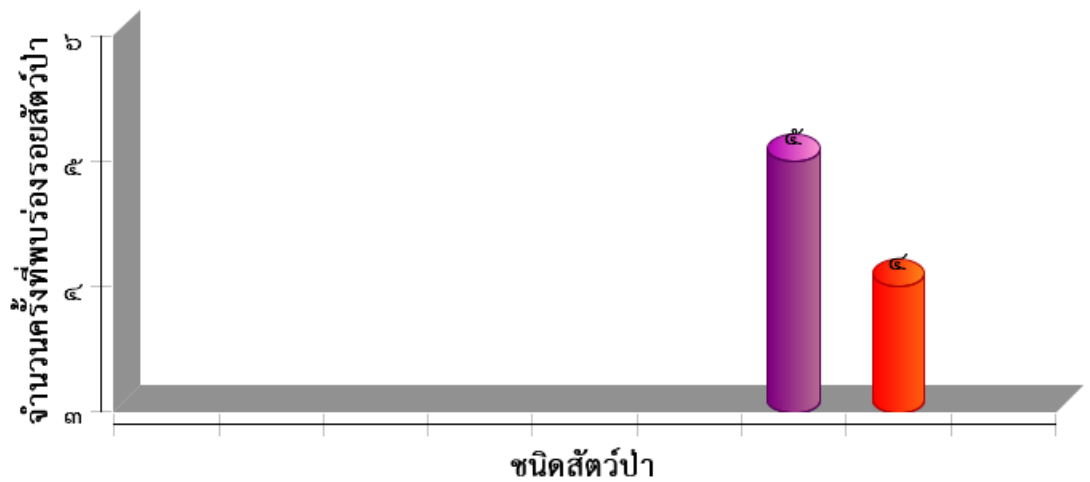



ตารางสรุปการพบปัจจัยคุกคาม
อุทยานแห่งชาติขุนแจ
ประจำเดือน กรกฎาคม ๒๕๖๓



ปัจจัยคุกคาม	จุดลาดตระเวน	พิกัด X	พิกัด Y	รายละเอียดของปัจจัยคุกคาม	การจัดการ	สถานที่
--------------	--------------	---------	---------	---------------------------	-----------	---------

--	--	--	--	--	--	--



การกระจายของปัจจัยคุกคาม อุทยานแห่งชาติขุนแจ ประจำเดือน กรกฎาคม ๒๕๖๓

การบุกรุกแผ้วถาง



การล่า



การจับสัตว์น้ำ

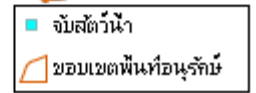

การทำไม้

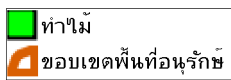

การเลี้ยงปลาสัตว์

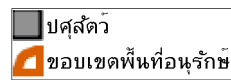

อื่นๆ

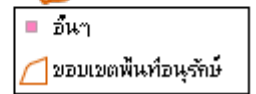

การเก็บหาของป่า

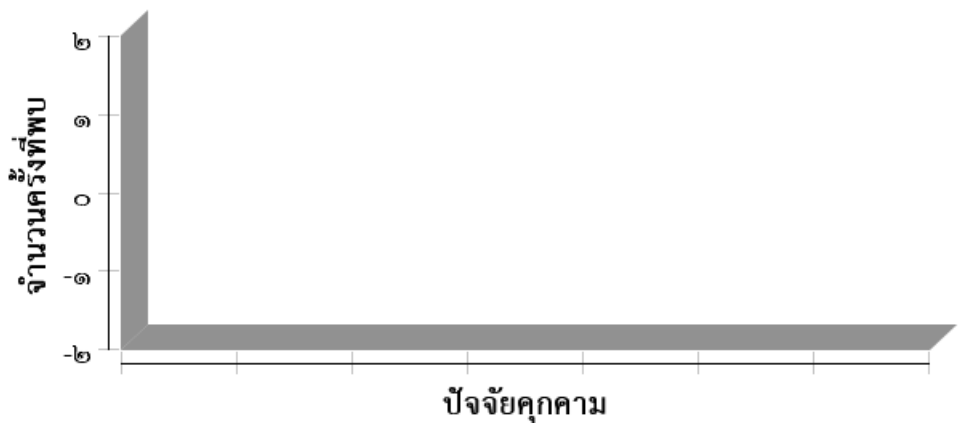
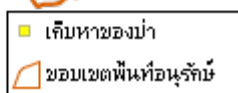

แผนที่การกระจายของปัจจัยนิเวศ
อุทยานแห่งชาติขุนแจ
ประจำเดือน กรกฎาคม ๒๕๖๓



ต้นไทร/ไม้ผลที่เป็นอาหารสัตว์ป่า

โป่งดิน/โป่งน้ำ

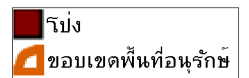
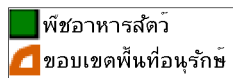
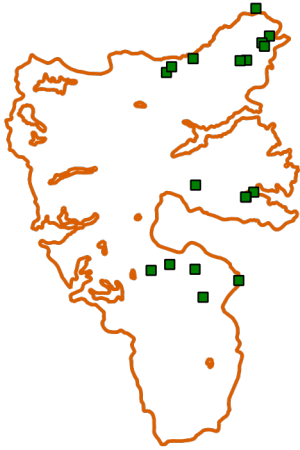

รังผึ้ง

แหล่งน้ำ/ตาน้ำ

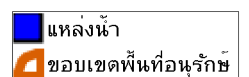
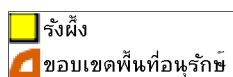
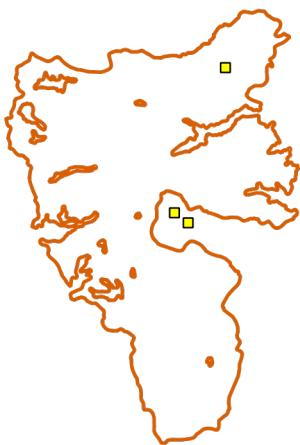



ประมวลภาพการลาดตระเวน
อุทยานแห่งชาติขุนแจ
ประจำเดือน กรกฎาคม ๒๕๖๓



วันที่/ชุดลาดตระเวน/พิกัด	รายละเอียดภาพ	ภาพถ่าย



สรุปผลงานลาดตระเวน อุทยานแห่งชาติขุนแจ ประจำเดือน กรกฎาคม ๒๕๖๓

สรุปผลการดำเนินงาน

จากผลการดำเนินงานข้างต้นสามารถสรุปผลได้ดังนี้

๑. ในพื้นที่อุทยานแห่งชาติขุนแจยังคงมีการล่าสัตว์
๒. พบร่องรอยการทำไม้ในพื้นที่
๓. พบร่องรอยขยะในพื้นที่ เกิดจากชาวบ้านเข้ามาเก็บหาของป่า

ปัญหาและอุปสรรค

๑. จำนวนเจ้าหน้าที่ในการลาดตระเวนมีจำนวนน้อยเมื่อเทียบกับขนาดพื้นที่
๒. เนื่องจากช่วงนี้เป็นหน้าฝน ทำให้ลาดตระเวนยากลำบาก
๓. เจ้าหน้าที่ขาดความรู้ในการจำแนกพันธุ์ไม้

ข้อเสนอแนะ

๑. อยากให้มีการเพิ่มจำนวนเจ้าหน้าที่ให้มากขึ้น
๒. อยากให้มีการจัดอบรมจำแนกวิเคราะห์พันธุ์ไม้
๓. เพิ่มความมั่นคงของเจ้าหน้าที่ผู้ปฏิบัติงาน โดยเฉพาะอย่างยิ่งในพนักงานจ้างเหมา

แผนการลาดตระเวนในเดือนต่อไป

๑. เจ้าหน้าที่ผู้เกี่ยวข้อง ได้มีการประชุมวางแผนการเดินทางลาดตระเวนในพื้นที่เสี่ยง ในวันที่ ๓๑ กรกฎาคม ๒๕๖๓

(ลงชื่อ) ผู้จัดทำรายงาน

(นายอิสรา มาลารัตน์)

วันที่

(ลงชื่อ) ผู้จัดตรวจรายงาน

(นายจิรภัทร ชัยกิตติพร)

หัวหน้าอุทยานแห่งชาติขุนแจ

วันที่