



รายงานลาดตระเวนเชิงคุณภาพในพื้นที่อนุรักษ์

อุทยานแห่งชาติดอยหลวง  
Doi Luang National Park

ประจำเดือน เมษายน ๒๕๖๔



# รายงานผลการลาดตระเวน อุทยานแห่งชาติดอยหลวง ประจำเดือน เมษายน ๒๕๖๔



จำนวนชุดลาดตระเวน ๑๐ ชุด จำนวนครั้งในการลาดตระเวน ๙๖ ครั้ง จำนวนวันในการลาดตระเวน ๑๔๑ วัน  
รวมระยะทางในการลาดตระเวนทั้งหมด ๔,๐๖๖.๕๑ กิโลเมตร

ทีมที่	ชื่อชุดลาดตระเวน	ระหว่างวันที่	จำนวนครั้ง	จำนวนวัน	ระยะทางการลาดตระเวน (กม.)			
					เดินเท้า	รถยนต์	ทางน้ำ	อากาศ
๑	จำปาทอง		๙	๑๔	๖๓	๕๒๕	๐	๐
๒	ทุ่งม่าน		๗	๑๔	๕๕	๑๘๗	๐	๐
๓	ทาน้ำ		๙	๑๔	๕๙	๒๔๕	๐	๐
๔	ปางอ้อย		๑๐	๑๔	๔๙	๓๔๒	๐	๐
๕	ผาวี		๑๒	๑๔	๓๑	๓๙๘	๐	๐
๖	วังแก้ว		๙	๑๔	๖๑	๔๔๐	๐	๐
๗	สันกลาง		๑๑	๑๕	๘๐	๓๖๔	๐	๐
๘	สายตรวจ สาย ๑		๙	๑๔	๗๓	๑๕๖	๐	๐
๙	สายตรวจ สาย ๒		๑๐	๑๔	๖๑	๓๔๑	๐	๐
๑๐	ห้วยทราย		๑๐	๑๔	๗๖	๔๖๑	๐	๐
ผลรวม			๙๖	๑๔๑	๖๐๗	๓,๔๖๐	๐	๐

กราฟแสดงจำนวนวัน และระยะทางในการลาดตระเวน

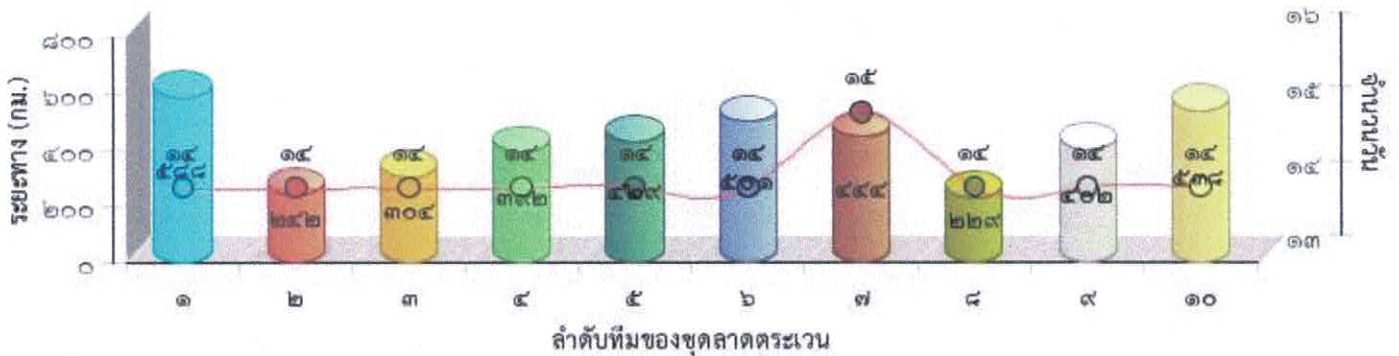



แผนที่แสดงความเข้มข้นของการลาดตระเวน  
อุทยานแห่งชาติดอยหลวง  
ประจำเดือน เมษายน ๒๕๖๔





แผนที่แสดงเส้นทางการลาดตระเวน  
อุทยานแห่งชาติดอยหลวง  
ประจำเดือน เมษายน ๒๕๖๔

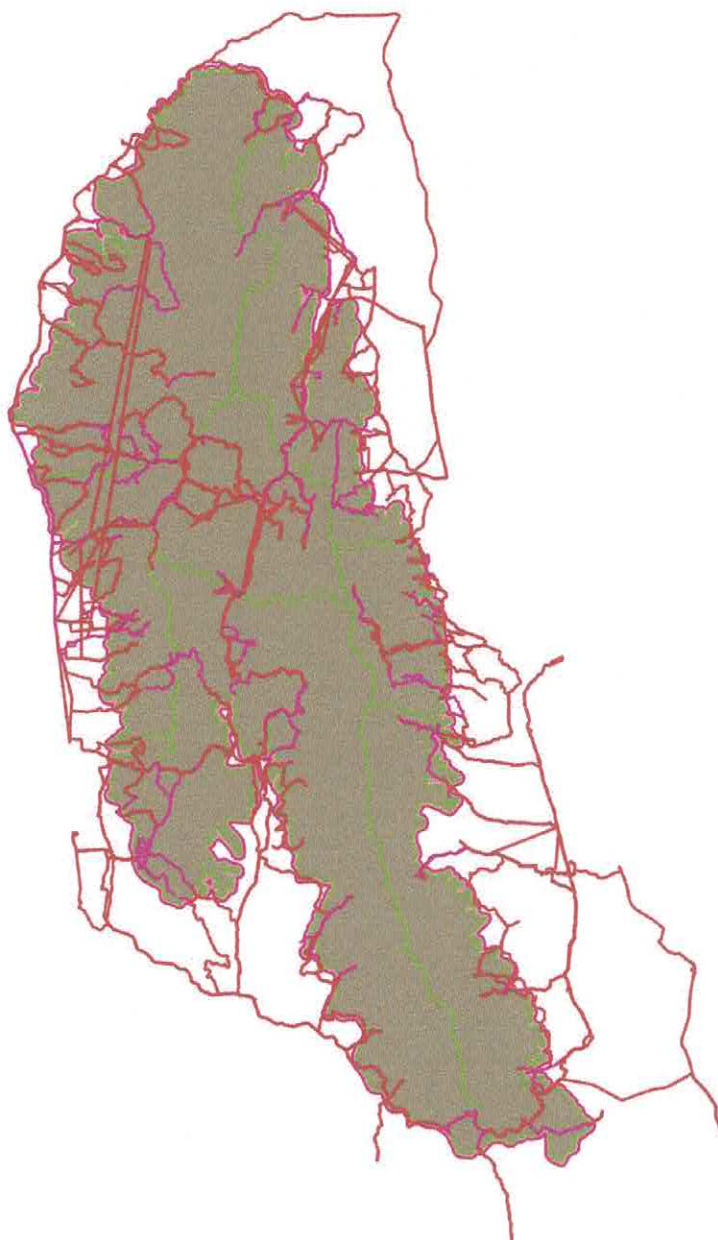



# แผนที่แสดงการกระจายของสัตว์ป่า อุทยานแห่งชาติดอยหลวง ประจำเดือน เมษายน ๒๕๖๔

ไก่อ่า



อีเห็นข้างลาย



นกกุง



กบทูต



ตะกวด



ไก่อ่าหลังเทา



หมูป่า



เก้ง



กระรอก

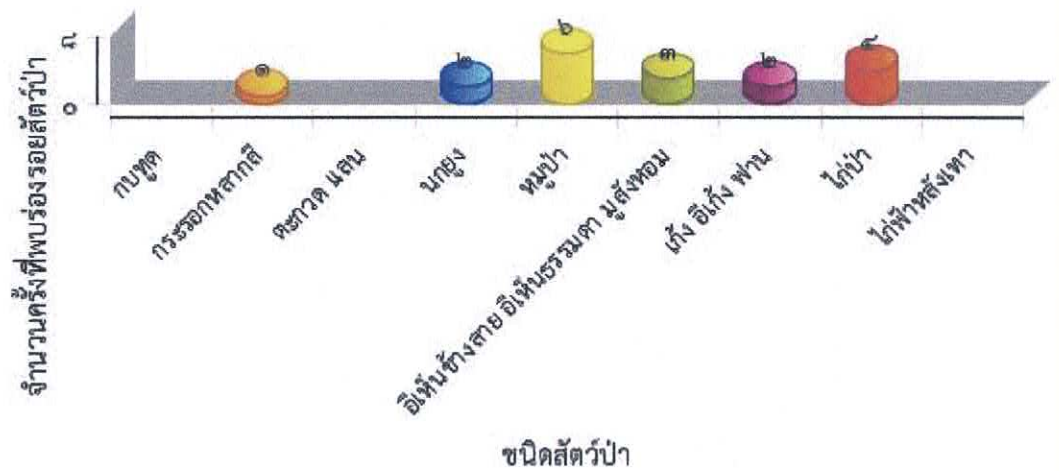



ตารางสรุปการพบปัจจัยคุกคาม  
อุทยานแห่งชาติดอยหลวง  
ประจำเดือน เมษายน ๒๕๖๔



ปัจจัยคุกคาม	ชุดลาดตระเวน	พิกัด X	พิกัด Y	รายละเอียดของปัจจัยคุกคาม	การจัดการ	สถานที่
การล่า	จำป่าทอง	๕๘๘๘๙๓๓	๒๑๐๘๑๔๘	พบขวดเครื่องดื่มไม่ทราบชนิดสภาพเก่า	เก็บกลับ	ในพื้นที่
	ทุ่งม่าน	๕๖๑๔๗๕	๒๑๒๔๖๖๑	พบปางพักพราน มีร้านยางเนื้อ ประมาณ ๓ วัน ที่ผ่านมา และได้ทำลาย เรียบร้อยแล้ว	ทำลาย	ในพื้นที่
	ทำน้ำ	๕๗๗๑๔๔	๒๑๔๖๔๒๘	เปรียบเทียบปรับ ชายไทย ๑ คน ฐานนำ เครื่องมือ หรืออาวุธใดๆ เข้าเขตอุทยาน โดยไม่ได้รับอนุญาต		ในพื้นที่
	ปางอ้อย	๕๕๕๕๐๐	๒๑๕๕๖๐๖	พบกองไฟคาดว่าเป็นของพรานล่าสัตว์ ป่า สภาพใหม่	ทำลาย	ในพื้นที่
		๕๖๓๒๙๘	๒๑๕๔๘๗๘	พบชายไทยพกพาอาวุธปืน(แบบลูก กรด) ติดกล้องส่องทางไกล พร้อมเครื่อง กระสุนปืน โดยมีซากกระรอกหลากสี ๑ ซาก ซากนกเขาเขียว ๒ ซาก ไว้ในครอบ ครอง		ในพื้นที่
	วังแก้ว	๕๖๙๓๑๐	๒๑๓๔๘๖๘	พบปลอกกระสุน เบอร์๑๒ ยี่ห้อ Ro๑๐ AMMO สภาพใหม่ คาดว่านำมาใช้ล่า สัตว์ และได้ทำลายแล้ว	ทำลาย	ในพื้นที่
	สายตรวจ สาย ๑	๕๖๕๖๑๕	๒๑๔๐๓๕๑	พบขุมยิงสัตว์ และได้ทำลายแล้ว	ทำลาย	ในพื้นที่
	สายตรวจ สาย ๒	๕๖๒๖๔๔	๒๑๓๒๗๔๑	เปรียบเทียบปรับ นายเปลี่ยน สมศรี อายุ ๖๒ ปี บ้านเลขที่ ๒๓ หมู่ ๖ ต.วัง แก้ว อ.วังเหนือ จ.ลำปาง จำนวน ๑,๕๐๐ บาท ฐานนำเครื่องมือ หรือ อาวุธใดๆ เข้าเขตอุทยานโดยไม่ได้รับ อนุญาต		ในพื้นที่
				Honda ดริม สีม่วง-ดำ ไม่ติดป้าย ทะเบียน ยึดส่งดำเนินคดี	ยึดของกลาง/ ส่งคดี	ในพื้นที่
		๕๖๓๓๗๑	๒๑๕๔๗๙๗	จับกุม นายศักดิ์สินท์ ไชยคำ อายุ ๒๕ ปี บ้านเลขที่ ๔๑ หมู่ ๗ ต.ป่าหุง อ.พาน จ.เชียงราย ล่าสัตว์ในพื้นที่อุทยาน		ในพื้นที่
ซากกระรอก ๑ ซาก ซากนกเขาเขียว ๒ ซาก				ยึดของกลาง/ ส่งคดี	ในพื้นที่	
ปืนลูกกรด .๒๒ จำนวน ๑ กระบอก ยึด ส่งดำเนินคดี				ยึดของกลาง/ ส่งคดี	ในพื้นที่	
			มีด ๑ เล่ม ขวาน ๑ ด้าม ไฟฉาย ๑ อัน	ยึดของกลาง/ ส่งคดี	ในพื้นที่	



**ตารางสรุปการพบปัจจัยคุกคาม  
อุทยานแห่งชาติดอยหลวง  
ประจำเดือน เมษายน ๒๕๖๔**



ปัจจัยคุกคาม	ชุดลาดตระเวน	พิกัด X	พิกัด Y	รายละเอียดของปัจจัยคุกคาม	การจัดการ	สถานที่
				ลูกกระสุน .๒๒ จำนวน ๙๑ นัด	ยึดของกลาง/ ส่งคดี	ในพื้นที่
		๕๗๑๓๔๖	๒๑๕๕๖๔๐	พบปลอกกระสุนปืนลูกซองสีเขียวสภาพ เก่าจำนวน ๑ ปลอก	เก็บกลับ	ในพื้นที่
		๕๗๑๕๓๙	๒๑๕๐๖๒๗	พบซุ่มดักยิงสัตว์ จำนวน ๒ ซุ่ม และ กำลังเตรียมทำด้ามปืนแก๊ปไทย ประดิษฐ์ ๑ กระบอก สภาพเก่า และได้ ทำลาย ซุ่ม ทั้ง ๒ และปืน แล้ว	ทำลาย	ในพื้นที่
		๕๗๑๖๐๘	๒๑๕๑๐๙๙	พบปลอกกระสุนลูกซอง ๑ ปลอก เบอร์ ๑๒ สีแดง สภาพเก่ามาก ไม่ทราบยี่ห้อ	ทำลาย	ในพื้นที่
		๕๗๑๗๓๐	๒๑๕๐๔๘๓	พบปางพักพราน คาดว่าน่าจะทำขึ้นมา เพื่อล่าสัตว์	ทำลาย	ในพื้นที่
		๕๗๑๘๓๓	๒๑๕๐๒๖๐	พบปลอกกระสุนลูกซอง ๒ ปลอก เบอร์ ๑๒ สภาพเก่ามาก และได้ทำลายแล้ว	ทำลาย	ในพื้นที่
		๕๗๒๓๙๓	๒๑๕๖๐๒๗	พบปางพักพราน ขนาด ๑ ที่นอน สภาพ เก่าไม่พบบุคคลบริเวณดังกล่าว	ทำลาย	ในพื้นที่
	ห้วยทราย	๕๕๘๗๘๑	๒๑๔๑๘๒๓	พบร่องรอยกองไฟสภาพเก่า มากกว่า ๔ สัปดาห์		ในพื้นที่
		๕๕๘๘๔๖	๒๑๓๘๘๓๑	พบชายจำนวน ๒ คน พร้อมรถ จักรยานยนต์ ๒ คัน พกพาอาวุธปืนยาว ไม่ทราบประเภท จำนวน ๒ กระบอก สามารถหลบหนีการจับกุมของเจ้าหน้าที่ ได้		ในพื้นที่
		๕๕๘๘๘๐	๒๑๓๘๘๔๕	พบปลอกกระสุนปืนลูกซอง สีน้ำเงิน สภาพเก่า(มากกว่า ๔ สัปดาห์) จำนวน ๑ ปลอก	เก็บกลับ	ในพื้นที่
		๕๖๒๓๙๔	๒๑๓๙๖๗๖	พบร่องรอยหมูป่าสภาพใหม่	สังเกตการณ์	ในพื้นที่
		๕๖๒๖๔๖	๒๑๓๒๗๓๙	พบชายนำอาวุธปืนและเครื่องกระสุนเข้า มาภายในเขตอุทยาน		ในพื้นที่
		๕๖๒๖๗๙	๒๑๓๘๙๔๓	พบปลอกกระสุนปืนลูกซอง ขนาด ๑๒ เกจ สีขาว จำนวน ๑ ปลอก	เก็บกลับ	ในพื้นที่
		๕๖๒๗๐๔	๒๑๓๙๔๒๖	พบปลอกกระสุนปืนลูกซอง ขนาด ๑๒ เกจ สีแดง จำนวน ๑ ปลอก	เก็บกลับ	ในพื้นที่
		๕๖๒๗๒๙	๒๑๓๙๑๗๑	พบปางพักพรานแบบ ๑ ที่นอน สภาพ ใหม่ (๑-๒ สัปดาห์)	ทำลาย	ในพื้นที่



ตารางสรุปการพบปัจจัยคุกคาม  
อุทยานแห่งชาติดอยหลวง  
ประจำเดือน เมษายน ๒๕๖๔



ปัจจัยคุกคาม	จุดลาดตระเวน	พิกัด X	พิกัด Y	รายละเอียดของปัจจัยคุกคาม	การจัดการ	สถานที่
ทำไม้	จำปาทอง	๕๕๘๘๖๑	๒๑๐๘๐๘๓	พบร่องรอยเจาะต้นเดิม(ประตูส้ม)	สังเกตการณ์	ในพื้นที่
	ทุ่งม่าน	๕๕๙๘๑๑	๒๑๓๒๑๓๔	พบรอยขุดเอาต้นประตูป่า ความโต ๒๐๐-๓๐๐ เซนติเมตร	สังเกตการณ์	ในพื้นที่
	สายตรวจ สาย ๑	๕๖๕๗๕๕	๒๑๔๐๖๖๗	พบรอยตัดไม้ประตู ๑ ต้น	สังเกตการณ์	ในพื้นที่
	สายตรวจ สาย ๒	๕๗๒๐๓๘	๒๑๕๕๖๓๖	พบรอยตัดไม้กระโดงแดง ๑ ต้น	สังเกตการณ์	ในพื้นที่
				พบรอยตัดไม้ก่อ ๑ ต้น	สังเกตการณ์	ในพื้นที่
				พบรอยตัดไม้เหมือด ๑ ต้น	สังเกตการณ์	ในพื้นที่
				พบรอยตัดไม้แฉะ ๒ ต้น ความโต ประมาณ ๘๐ เซนติเมตร ความสูง ๑๕ เมตร	สังเกตการณ์	ในพื้นที่
	ห้วยทราย	๕๕๕๓๕๙	๒๑๕๒๖๖๕	พบการเจาะไม้ต้นเต็ง จำนวน ๑ ต้น	สังเกตการณ์	ในพื้นที่
		๕๕๗๖๑๘	๒๑๔๒๓๐๗	พบชายไทยลักลอบทำไม้สักท่อนแปรรูป จำนวน ๑ ต้น		ในพื้นที่
		๕๕๙๙๗๘	๒๑๕๗๓๔๙	พบร่องรอยการทำไม้(ต้นแดงจำนวน ๑ ต้น) ไม่พบผู้กระทำความผิดในที่เกิดเหตุ	สังเกตการณ์	ในพื้นที่
ปศุสัตว์	สายตรวจ สาย ๒	๕๗๑๙๐๕	๒๑๕๓๑๓๙	พบปางเลี้ยงวัว สภาพเก่า และไม่มีวัว ในพื้นที่	สังเกตการณ์	ในพื้นที่
อื่นๆ	สายตรวจ สาย ๒	๕๗๑๘๕๗	๒๑๕๕๑๖๗	พบรอยก่อกองไฟ และขยะ คาดว่านั่งพัก ทานข้าว ก่อไฟ โตุ้ง และได้ทำการ ทำลายแล้ว	ทำลาย	ในพื้นที่
เก็บหาของป่า	จำปาทอง	๕๗๘๑๗๔	๒๑๓๓๑๘๖	พบร่องรอยเก็บหารังผึ้ง สภาพรังเก่ามาก	สังเกตการณ์	ในพื้นที่
	ทุ่งม่าน	๕๕๘๘๓๕	๒๑๒๖๒๓๖	พบทอยดอกเอารังผึ้งสภาพใหม่ จำนวน ๑ รัง	ทำลาย	ในพื้นที่
		๕๕๙๘๘๖	๒๑๓๑๐๗๗	พบชายไทย ๑ คน เข้ามาเก็บผัก ในพื้นที่ อุทยาน และได้กล่าวตักเตือน ให้ออกจากพื้นที่		ในพื้นที่
	ทำน้ำ	๕๗๕๘๑๐	๒๑๓๘๒๑๑	พบทอยตีผึ้ง และได้ทำลายแล้ว	ทำลาย	ในพื้นที่
	วังแก้ว	๕๖๘๘๐๗	๒๑๓๕๒๓๗	พบร่องรอยการเก็บหารังผึ้งสภาพใหม่ จำนวน ๑ รัง	สังเกตการณ์	ในพื้นที่
	สายตรวจ สาย ๑	๕๗๕๓๕๙	๒๑๓๘๘๐๖	พบทอยตีผึ้ง และได้ทำลายแล้ว	ทำลาย	ในพื้นที่
	สายตรวจ สาย ๒	๕๗๑๕๘๘	๒๑๕๖๐๐๔	พบร่องรอยขุดน้ำและถุงพลาสติก ทึบหอยของอาหารสำเร็จรูปและเครื่องดื่ม	ทำลาย	ในพื้นที่
		๕๗๑๖๒๓	๒๑๕๑๗๐๕	พบรอยตัดไม้ ไม่ทราบชนิด คาดว่าตัดไม้ เอารังไข่มดแดง	สังเกตการณ์	ในพื้นที่





ตารางสรุปการพบปัจจัยคุกคาม  
อุทยานแห่งชาติดอยหลวง  
ประจำเดือน เมษายน ๒๕๖๔



ปัจจัยคุกคาม	ชุดลาดตระเวน	พิกัด X	พิกัด Y	รายละเอียดของปัจจัยคุกคาม	การจัดการ	สถานที่
		๕๗๑๘๑๑	๒๑๕๒๖๗๒	พบรอยตัดไม้กอนก ๓ ต้น คาดว่าตัดไม้เอารังไข่มดแดง	สังเกตการณ์	ในพื้นที่
		๕๗๑๙๕๔	๒๑๕๕๙๗๑	พบรอยรอยขุดน้ำและถุงพลาสติกหีบห่อของอาหารสำเร็จรูปและเครื่องดื่ม	ทำลาย	ในพื้นที่
		๕๗๒๒๒๑	๒๑๕๕๙๑๗	พบนายขวัญชัย ราชคมน์ บ้านเลขที่ ๗ หมู่ ๙ ต.ม่วงคำ อ.พาน จ.เชียงราย และสุนัขอีก ๓ ตัว เข้ามาหาเห็ด ในพื้นที่อุทยาน และได้วางล่าวักเดือน ให้ออกจากพื้นที่		ในพื้นที่
		๕๗๓๖๖๖	๒๑๕๕๔๐๑	พบชายไทยจำนวน ๒ คน เข้ามาเพื่อจะเก็บหาของป่าแต่พบกับเจ้าหน้าที่เสียก่อนจึงได้วางล่าวักเดือนและให้ออกจากพื้นที่		ในพื้นที่
ไฟป่า/เผาป่า	ทำน้ำ	๕๗๖๘๖๗	๒๑๔๗๔๓๖	ตรวจสอบจุดความร้อนและเข้าควบคุมไฟป่า พิกัด ๕๗๖๘๖๖E ๒๑๔๗๔๓๕N		ในพื้นที่
		๕๗๖๙๓๖	๒๑๔๗๔๔๔	ตรวจสอบจุดความร้อนและเข้าควบคุมไฟป่า พิกัด ๕๗๖๙๓๖E ๒๑๔๗๔๔๓N		ในพื้นที่
		๕๗๗๑๑๙	๒๑๔๗๖๘๘	ตรวจสอบจุดความร้อนและเข้าควบคุมไฟป่า พิกัด ๕๗๗๑๑๙E ๒๑๔๗๖๘๗N		ในพื้นที่
	วังแก้ว	๕๖๙๑๕๕	๒๑๓๖๔๗๒	ตรวจสอบจุดความร้อนและเข้าควบคุมไฟป่า พิกัดที่ ๕๖๙๑๕๕E ๒๑๓๖๔๗๒N		ในพื้นที่
		๕๖๙๑๕๕	๒๑๓๗๐๔๕	ตรวจสอบจุดความร้อนและเข้าควบคุมไฟป่า พิกัดที่ ๕๖๙๑๕๕E ๒๑๓๗๐๔๕N		ในพื้นที่
		๕๖๙๒๐๒	๒๑๓๖๖๔๖	ตรวจสอบจุดความร้อนและเข้าควบคุมไฟป่า พิกัดที่ ๕๖๙๒๐๒E ๒๑๓๖๖๔๕N		ในพื้นที่
		๕๖๙๒๐๓	๒๑๓๖๕๖๐	ตรวจสอบจุดความร้อนและเข้าควบคุมไฟป่า พิกัดที่ ๕๖๙๒๐๓E ๒๑๓๖๕๖๐N		ในพื้นที่
		๕๖๙๒๐๙	๒๑๓๗๐๑๑	ตรวจสอบจุดความร้อนและเข้าควบคุมไฟป่า พิกัดที่ ๕๖๙๒๐๙E ๒๑๓๗๐๑๐N		ในพื้นที่
		๕๖๙๒๐๙	๒๑๓๖๕๘๘	ตรวจสอบจุดความร้อนและเข้าควบคุมไฟป่า พิกัดที่ ๕๖๙๒๐๙E ๒๑๓๖๕๘๘N		ในพื้นที่
		๕๖๙๒๑๕	๒๑๓๖๕๖๑	ตรวจสอบจุดความร้อนและเข้าควบคุมไฟป่า พิกัดที่ ๕๖๙๒๑๕E ๒๑๓๖๕๖๑N		ในพื้นที่
		๕๖๙๒๑๖	๒๑๓๖๖๔๕	ตรวจสอบจุดความร้อนและเข้าควบคุมไฟป่า พิกัดที่ ๕๖๙๒๑๕E ๒๑๓๖๖๔๕N		ในพื้นที่



**ตารางสรุปการพบปัจจัยคุกคาม  
อุทยานแห่งชาติดอยหลวง  
ประจำเดือน เมษายน ๒๕๖๔**



ปัจจัยคุกคาม	ชุดลาดตระเวน	พิกัด X	พิกัด Y	รายละเอียดของปัจจัยคุกคาม	การจัดการ	สถานที่
		๕๖๙๒๑๗	๒๑๓๖๕๖๕	ตรวจสอบจุดความร้อนและเข้าควบคุม ไฟฟ้า พิกัดที่ ๕๖๙๒๑๗E ๒๑๓๖๕๖๕N		ในพื้นที่
		๕๖๙๓๑๙	๒๑๓๗๑๐๙	ตรวจสอบจุดความร้อนและเข้าควบคุม ไฟฟ้า พิกัดที่ ๕๖๙๓๑๙E ๒๑๓๗๑๐๙N		ในพื้นที่
		๕๖๙๓๓๘	๒๑๓๖๒๘๙	ตรวจสอบจุดความร้อนและเข้าควบคุม ไฟฟ้า พิกัดที่ ๕๖๙๓๓๘E ๒๑๓๖๒๘๘N		ในพื้นที่
		๕๖๙๔๕๐	๒๑๓๖๒๑๑	ตรวจสอบจุดความร้อนและเข้าควบคุม ไฟฟ้า พิกัดที่ ๕๖๙๔๕๐E ๒๑๓๖๒๑๑N		ในพื้นที่
		๕๖๙๔๕๕	๒๑๓๖๒๐๑	ตรวจสอบจุดความร้อนและเข้าควบคุม ไฟฟ้า พิกัดที่ ๕๖๙๔๕๕E ๒๑๓๖๒๐๐N		ในพื้นที่
		๕๖๙๔๖๒	๒๑๓๖๑๖๘	ตรวจสอบจุดความร้อนและเข้าควบคุม ไฟฟ้า พิกัดที่ ๕๖๙๔๖๒E ๒๑๓๖๑๖๗N		ในพื้นที่
		๕๖๙๕๓๑	๒๑๓๗๘๐๘	ตรวจสอบจุดความร้อนและเข้าควบคุม ไฟฟ้า พิกัดที่ ๕๖๙๕๓๑E ๒๑๓๗๘๐๘N		ในพื้นที่
		๕๖๙๖๐๑	๒๑๓๗๗๕๒	ตรวจสอบจุดความร้อนและเข้าควบคุม ไฟฟ้า พิกัดที่ ๕๖๙๖๐๐E ๒๑๓๗๗๕๒N		ในพื้นที่
		๕๖๙๖๖๔	๒๑๓๘๐๓๕	ตรวจสอบจุดความร้อนและเข้าควบคุม ไฟฟ้า พิกัดที่ ๕๖๙๖๖๕E ๒๑๓๘๐๓๕N		ในพื้นที่
		๕๖๙๗๓๒	๒๑๓๗๘๙๙	ตรวจสอบจุดความร้อนและเข้าควบคุม ไฟฟ้า พิกัดที่ ๕๖๙๗๓๒E ๒๑๓๗๘๙๙N		ในพื้นที่
		๕๗๙๑๙๓	๒๑๐๗๘๖๙	ตรวจสอบจุดความร้อนและเข้าควบคุม ไฟฟ้า พิกัดที่ ๕๗๙๑๙๓E ๒๑๐๗๘๖๘N		ในพื้นที่
		๕๗๙๒๓๔	๒๑๐๗๘๔๓	ตรวจสอบจุดความร้อนและเข้าควบคุม ไฟฟ้า พิกัดที่ ๕๗๙๒๓๓E ๒๑๐๗๘๔๓N		ในพื้นที่
สันกลาง		๕๖๘๒๓๖	๒๑๖๙๖๙๙	ดับไฟฟ้า		ในพื้นที่
		๕๗๐๗๒๕	๒๑๕๘๘๗๑	ดับไฟฟ้า		ในพื้นที่
สายตรวจ สาย ๑		๕๗๔๓๐๕	๒๑๕๐๐๔๖	ดับไฟฟ้า		ในพื้นที่
ห้วยทราย		๕๕๘๖๐๒	๒๑๔๑๕๕๕	ตรวจสอบจุดความร้อนและเข้าควบคุม ไฟฟ้า พิกัด ๕๕๘๖๐๒E ๒๑๔๑๕๕๕N		ในพื้นที่
		๕๕๘๖๑๓	๒๑๔๑๕๓๙	ตรวจสอบจุดความร้อนและเข้าควบคุม ไฟฟ้า พิกัด ๕๕๘๖๑๓E ๒๑๔๑๕๓๙N		ในพื้นที่
		๕๕๘๖๓๙	๒๑๔๑๕๕๖	ตรวจสอบจุดความร้อนและเข้าควบคุม ไฟฟ้า พิกัด ๕๕๘๖๓๙E ๒๑๔๑๕๕๕N		ในพื้นที่



ตารางสรุปการพบปัจจัยคุกคาม  
อุทยานแห่งชาติดอยหลวง  
ประจำเดือน เมษายน ๒๕๖๔



ปัจจัยคุกคาม	จุดลาดตระเวน	พิกัด X	พิกัด Y	รายละเอียดของปัจจัยคุกคาม	การจัดการ	สถานที่
		๕๕๙๒๓๔	๒๑๔๒๓๖๒	ตรวจสอบจุดความร้อนและเข้าควบคุม ไฟฟ้า พิกัด ๕๕๙๒๓๔E ๒๑๔๒๓๖๑N		ในพื้นที่
ไม่ทราบ	สันกลาง	๕๖๘๔๔๗	๒๑๗๕๖๘๗	พบซากนกกระปูด ๑ ซาก สภาพใหม่ ไม่ ทราบสาเหตุการตาย	สังเกตการณ์	ในพื้นที่



# การกระจายของปัจจัยคุกคาม อุทยานแห่งชาติดอยหลวง ประจำเดือน เมษายน ๒๕๖๔



การบุกรุกแผ้วถาง



การล่า



การจับสัตว์น้ำ



การทำไม้

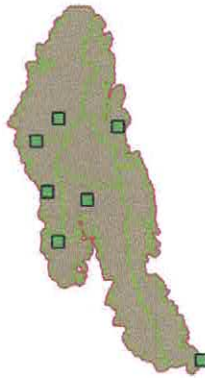

การเลี้ยงปศุสัตว์



อื่นๆ



การเก็บหาของป่า

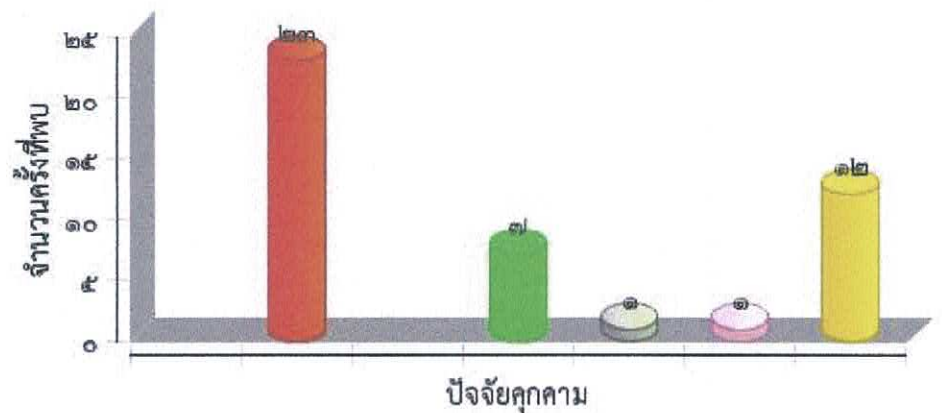



แผนที่การกระจายของปัจจัยนิเวศ  
อุทยานแห่งชาติดอยหลวง  
ประจำเดือน เมษายน ๒๕๖๔



ต้นไทร/ไม้ผลที่เป็นอาหารสัตว์ป่า

โป่งดิน/โป่งน้ำ



รังผึ้ง

แหล่งน้ำ/ตาน้ำ

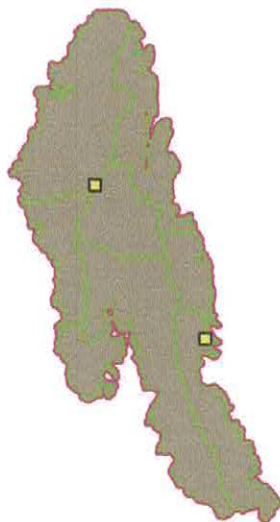



# ประมวลภาพการลาดตระเวน อุทยานแห่งชาติดอยหลวง ประจำเดือน เมษายน ๒๕๖๔



วันที่/ชุดลาดตระเวน/พิกัด	รายละเอียดภาพ	ภาพถ่าย
<b>วันที่</b> ๑๕ เม.ย. ๒๐๒๑ <b>ชื่อชุดลาดตระเวน</b> สายตรวจ สาย ๒ <b>พิกัด</b> ๕๖๒๖๔๔ , ๒๑๓๒๗๔๑	<b>พบคนโดยตรง</b> เปรียบเทียบปรับ นายเปลี่ยน สมศรี อายุ ๖๒ ปี บ้านเลขที่ ๒๓ หมู่ ๖ ต.วังแก้ว อ.วังเหนือ จ.ลำปาง จำนวน ๑,๕๐๐ บาท ฐานนำเครื่องมือ หรืออาวุธใดๆ เข้าเขตอุทยานโดยไม่ได้รับอนุญาต	
<b>วันที่</b> ๒๓ เม.ย. ๒๐๒๑ <b>ชื่อชุดลาดตระเวน</b> สายตรวจ สาย ๒ <b>พิกัด</b> ๕๗๓๓๐๕ , ๒๑๕๕๔๐๓	<b>พืชอาหารสัตว์</b> พบต้นมะกอกขนาดใหญ่ยังไม่มีผล	
<b>วันที่</b> ๒๓ เม.ย. ๒๐๒๑ <b>ชื่อชุดลาดตระเวน</b> สายตรวจ สาย ๒ <b>พิกัด</b> ๕๗๓๖๖๖ , ๒๑๕๕๔๐๑	<b>พบคนโดยตรง</b> พบชายไทยจำนวน ๒ คน เข้ามาเพื่อจะเก็บหาของป่า แต่พบกับเจ้าหน้าที่เสียก่อนจึงได้วักกล่าวตักเตือนและให้ออกจากพื้นที่	
<b>วันที่</b> ๒๓ เม.ย. ๒๐๒๑ <b>ชื่อชุดลาดตระเวน</b> สายตรวจ สาย ๒ <b>พิกัด</b> ๕๗๑๙๕๔ , ๒๑๕๕๕๗๑	<b>พบร่องรอยคน</b> พบร่องรอยขุดดินและถุงพลาสติกหีบห่อของอาหารสำเร็จรูปและเครื่องดื่ม	



ประมวลภาพการลาดตระเวน  
อุทยานแห่งชาติดอยหลวง  
ประจำเดือน เมษายน ๒๕๖๔







วันที่/ชุดลาดตระเวน/พิกัด	รายละเอียดภาพ	ภาพถ่าย
<p>วันที่ ๒๗ เม.ย. ๒๐๒๑ ชื่อชุดลาดตระเวน สายตรวจ สาย ๒ พิกัด ๕๗๑๕๓๙ , ๒๑๕๐๖๒๗</p>	<p>ปางพัก/ห้าง พบซุ่มตักยุงสัตว์ จำนวน ๒ ซุ่ม และกำลังเตรียมทำด้าม ปืนแก๊ปไทยประดิษฐ์ ๑ กระบอก สภาพเก่า และได้ ทำลาย ซุ่ม ทั้ง ๒ และปืน แล้ว</p>	
<p>วันที่ ๒๗ เม.ย. ๒๐๒๑ ชื่อชุดลาดตระเวน สายตรวจ สาย ๒ พิกัด ๕๗๑๘๓๓ , ๒๑๕๐๖๒๐</p>	<p>อาวุธและอุปกรณ์การกระ ทำผิด พบปลอกกระสุนลูกซอง ๒ ปลอก เบอร์ด ๑๒ สภาพเก่า มาก และได้ทำลายแล้ว</p>	
<p>วันที่ ๒๖ เม.ย. ๒๐๒๑ ชื่อชุดลาดตระเวน สายตรวจ สาย ๒ พิกัด ๕๗๑๙๒๗ , ๒๑๕๕๓๗๐</p>	<p>ร่องรอย พบรอยไถ่ป่า คู้หาอาหาร</p>	
<p>วันที่ ๒๖ เม.ย. ๒๐๒๑ ชื่อชุดลาดตระเวน สายตรวจ สาย ๒ พิกัด ๕๗๑๘๕๗ , ๒๑๕๕๑๖๗</p>	<p>พบร่องรอยคน พบรอยก่อกองไฟ และขยะ คาดว่านั่งพักทานข้าว ก่อ ไฟ ไล่ยุง และได้ทำการทำลายแล้ว</p>	



ประมวลภาพการลาดตระเวน  
อุทยานแห่งชาติดอยหลวง  
ประจำเดือน เมษายน ๒๕๖๔



วันที่/ชุดลาดตระเวน/พิกัด	รายละเอียดภาพ	ภาพถ่าย
<b>วันที่</b> ๒๖ เม.ย. ๒๐๒๑ <b>ชื่อชุดลาดตระเวน</b> สายตรวจ สาย ๒ <b>พิกัด</b> ๕๗๒๒๒๑ , ๒๑๕๕๙๑๗	<b>พบคนโดยตรง</b> พบนายขวัญชัย ราชคมนตรี บ้านเลขที่ ๗ หมู่ ๙ ต.ม่วงคำ อ.พาน จ.เชียงราย และสุนัขอีก ๓ ตัว เข้ามาหาเห็ด ในพื้นที่อุทยาน และได้วางถั่วตักเตือนให้ออกจากพื้นที่	
<b>วันที่</b> ๒๖ เม.ย. ๒๐๒๑ <b>ชื่อชุดลาดตระเวน</b> สายตรวจ สาย ๒ <b>พิกัด</b> ๕๗๒๐๓๘ , ๒๑๕๕๖๓๖	<b>การทำไม้</b> พบรอยตัดไม้แฉะ ๒ ต้น ความโตประมาณ ๘๐ เซนติเมตร ความสูง ๑๕ เมตร	
<b>วันที่</b> ๑ เม.ย. ๒๐๒๑ <b>ชื่อชุดลาดตระเวน</b> สายตรวจ สาย ๑ <b>พิกัด</b> ๕๗๔๓๐๕ , ๒๑๕๐๐๔๖	<b>ไฟ</b> ดับไฟป่า	
<b>วันที่</b> ๓๐ เม.ย. ๒๐๒๑ <b>ชื่อชุดลาดตระเวน</b> สายตรวจ สาย ๑ <b>พิกัด</b> ๕๖๕๗๕๕ , ๒๑๔๐๖๖๗	<b>การทำไม้</b> พบรอยตัดไม้ประคูดู ๑ ต้น	





# สรุปผลงานลาดตระเวน อุทยานแห่งชาติดอยหลวง ประจำเดือน เมษายน ๒๕๖๔



## สรุปผลการดำเนินงาน

จากผลการดำเนินงานข้างต้นสามารถสรุปผลได้ดังนี้

๑. ในพื้นที่อุทยานแห่งชาติดอยหลวงยังคงมีภัยคุกคาม จากการทำไม้ อยู่ในพื้นที่ อำเภอพาน จังหวัดเชียงราย เขตรับผิดชอบของหน่วยพิทักษ์แห่งชาติดอยหลวง ที่ ๔ (สันกลาง)
๒. ในพื้นที่อุทยานแห่งชาติดอยหลวงยังคงมีภัยคุกคาม จากการล่าสัตว์ อยู่ในพื้นที่ อำเภอแม่สรวย จังหวัดเชียงราย เขตรับผิดชอบของหน่วยพิทักษ์แห่งชาติดอยหลวง ที่ ๕ (ปางอ้อย)
๓. ในพื้นที่อุทยานแห่งชาติดอยหลวงยังคงมีภัยคุกคาม จากการล่าสัตว์ อยู่ในพื้นที่ อำเภอวังเหนือ จังหวัดลำปาง เขตรับผิดชอบของหน่วยพิทักษ์อุทยานแห่งชาติดอยหลวง ที่ ๘ (ทุ่งม่าน)
๔. ในพื้นที่อุทยานแห่งชาติดอยหลวงยังคงมีภัยคุกคาม จากการทำไม้ และล่าสัตว์ อยู่ในพื้นที่ อำเภอเวียงป่าเป้า จังหวัดเชียงราย เขตรับผิดชอบของหน่วยพิทักษ์อุทยานแห่งชาติดอยหลวง ที่ ๓ (ห้วยทราย)

## ปัญหาและอุปสรรค

๑. จำนวนเจ้าหน้าที่ในการลาดตระเวนมีจำนวนน้อยเมื่อเทียบกับขนาดพื้นที่
๒. เนื่องจากพื้นที่สูงชัน เป็นเนินเขาสูง ทำให้เจ้าหน้าที่ไม่สามารถเข้าไปสำรวจ ทัวถึงได้

## ข้อเสนอแนะ

๑. เพิ่มจำนวนเจ้าหน้าที่ลาดตระเวนให้มากขึ้น
๒. ตั้งจุดสกัดเพิ่มเติมในพื้นที่เสี่ยงต่อการลักลอบกระทำผิด
๓. สร้างขวัญและกำลังใจตลอดจนสวัสดิการให้กับเจ้าหน้าที่ผู้ปฏิบัติงาน

## แผนการลาดตระเวนในเดือนต่อไป

๑. เจ้าหน้าที่ผู้เกี่ยวข้อง ได้มีการประชุมวางแผนการเดินลาดตระเวนในพื้นที่เสี่ยง ในวันที่ ๔ พฤษภาคม ๒๕๖๔

(ลงชื่อ) ..... *สมฤทธิ ภิติมา* ..... ผู้จัดทำรายงาน  
( นายสมฤทธิ ภิติมา )  
วันที่ ๓ พฤษภาคม ๒๕๖๔

(ลงชื่อ) ..... ผู้ตรวจรายงาน  
( นายนพพร ประทุมเหง้า )  
หัวหน้าอุทยานแห่งชาติดอยหลวง