



รายงานลาดตระเวนเชิงคุณภาพในพื้นที่อนุรักษ์

อุทยานแห่งชาติดอยหลวง
Doi Luang National Park

ประจำเดือน กันยายน ๒๕๖๖



รายงานผลการลาดตระเวน อุทยานแห่งชาติดอยหลวง ประจำเดือน กันยายน ๒๕๖๖



จำนวนชุดลาดตระเวน ๑๐ ชุด จำนวนครั้งในการลาดตระเวน ๗๘ ครั้ง จำนวนวันในการลาดตระเวน ๑๔๐ วัน

รวมระยะทางในการลาดตระเวนทั้งหมด ๓,๐๙๐.๓๑ กิโลเมตร

ทีมที่	ชื่อชุดลาดตระเวน	ระหว่างวันที่	จำนวนครั้ง	จำนวนวัน	ระยะทางการลาดตระเวน (กม.)			
					เดินเท้า	รถยนต์	ทางน้ำ	อากาศ
๑	จำปาทอง		๗	๑๔	๖๒	๒๖๓	๐	๐
๒	หุงมัน		๘	๑๔	๖๙	๒๖๑	๐	๐
๓	ทำน้ำ		๘	๑๔	๘๙	๑๓๘	๐	๐
๔	ปางอ้อย		๗	๑๔	๖๑	๖๒	๐	๐
๕	ผาวี		๗	๑๔	๖๔	๑๖๕	๐	๐
๖	วังแก้ว		๘	๑๔	๖๖	๑๘๓	๐	๐
๗	สันกลาง		๘	๑๔	๖๓	๒๐๓	๐	๐
๘	สายตรวจ สาย ๑		๗	๑๔	๗๑	๒๙๓	๐	๐
๙	สายตรวจ สาย ๒		๑๑	๑๔	๘๐	๔๕๖	๐	๐
๑๐	ห้วยทราย		๗	๑๔	๖๓	๓๗๙	๐	๐
ผลรวม			๗๘	๑๔๐	๖๘๘	๒,๔๐๒	๐	๐

กราฟแสดงจำนวนวัน และระยะทางในการลาดตระเวน

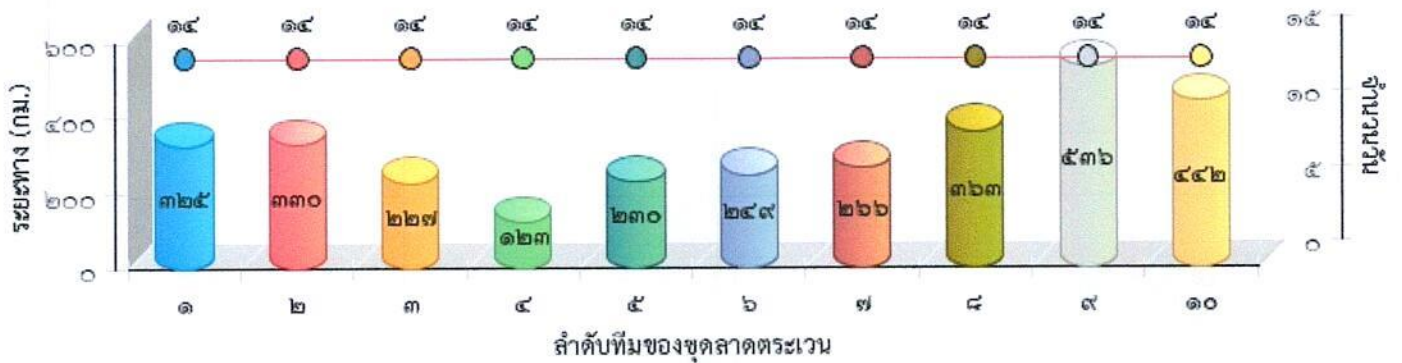



แผนที่แสดงความเข้มข้นของการลาดตระเวน
อุทยานแห่งชาติดอยหลวง
ประจำเดือน กันยายน ๒๕๖๖

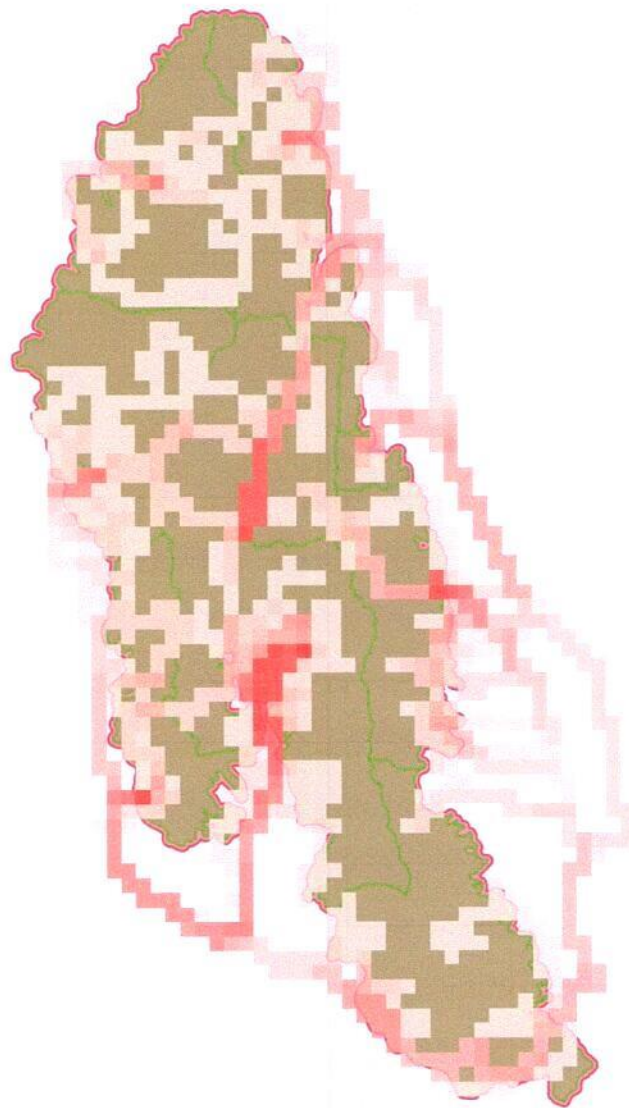



แผนที่แสดงเส้นทางการลาดตระเวน
อุทยานแห่งชาติดอยหลวง
ประจำเดือน กันยายน ๒๕๖๖

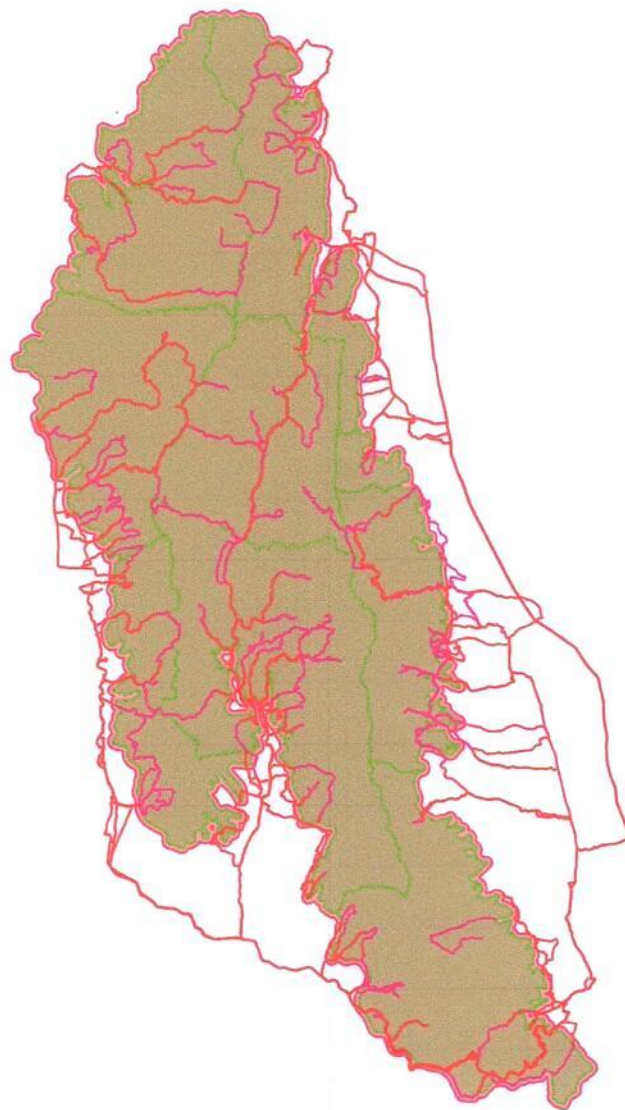



แผนที่แสดงการกระจายของสัตว์ป่า อุทยานแห่งชาติดอยหลวง ประจำเดือน กันยายน ๒๕๖๖

ไก่อ่า



อีเห็นข้างลาย



นกยูง

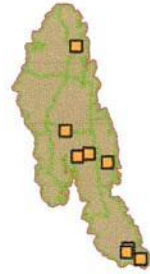

แมวขาว



ตะกวด



หมาจิ้งจอก



หมูป่า

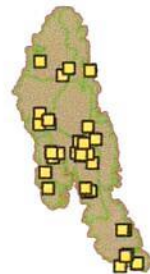

แก้ง



กระรอก

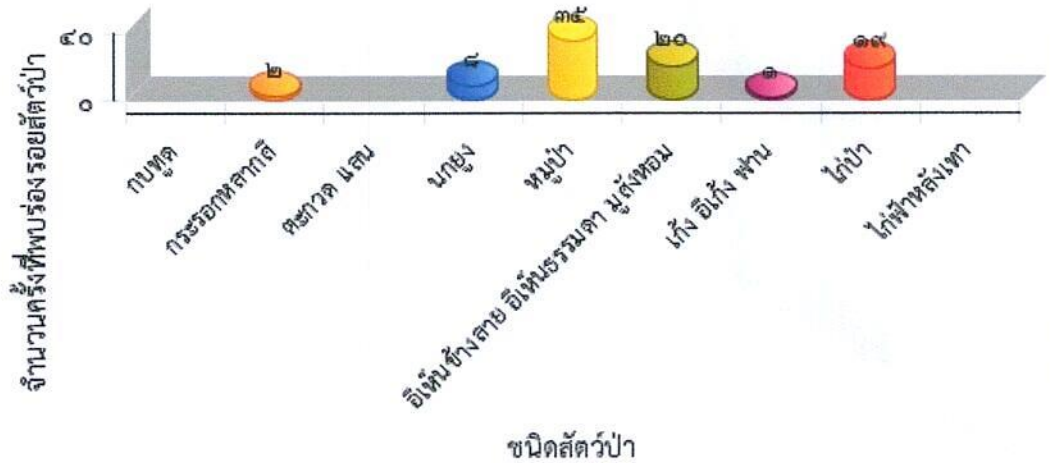



ตารางสรุปการพบปัจจัยคุกคาม
อุทยานแห่งชาติดอยหลวง
ประจำเดือน กันยายน ๒๕๖๖



ปัจจัยคุกคาม	ชุดลาดตระเวน	พิกัด X	พิกัด Y	รายละเอียดของปัจจัยคุกคาม	การจัดการ	สถานที่
การล่า	จำปาทอง	๕๗๒๒๕๑	๒๑๑๗๖๘๘	พบปลอกกระสุนปืนลูกซอง เบอร์ ๑๒ จำนวน ๑ ปลอก	เก็บกลับ	ในพื้นที่
		๕๗๓๓๗๒	๒๑๑๖๖๓๑	พบปลอกกระสุนปืนลูกซอง เบอร์ ๑๒ ยี้อลบลเลื่อน	เก็บกลับ	ในพื้นที่
		๕๗๗๗๑๒	๒๑๑๑๐๘๓	พบห้างดักยิงสัตว์	ทำลาย	ในพื้นที่
		๕๗๗๗๓๑	๒๑๑๑๐๕๕	พบซุ่มดักยิงสัตว์	ทำลาย	ในพื้นที่
		๕๗๗๗๕๒	๒๑๓๓๓๐๘	พบปลอกกระสุนปืนลูกซอง เบอร์ ๑๒ สีแดง ไม่ทราบยี่ห้อ สภาพใหม่	เก็บกลับ	ในพื้นที่
		๕๗๙๕๓๓	๒๑๐๗๕๐๒	พบปลอกกระสุน เบอร์ ๑๒ สีแดง ยี้อลบลเลื่อน โนเบล สภาพใหม่	เก็บกลับ	ในพื้นที่
		๕๗๙๗๔๗	๒๑๐๗๑๑๒	พบปางพักพรานสภาพเก่า ประมาณ ๑ อาทิตย์ มีร่องรอยการใช้งานประมาณ ๒ คน	ทำลาย	ในพื้นที่
		๕๗๙๙๗๓	๒๑๑๖๓๕๘	พบปลอกกระสุนปืนลูกซอง เบอร์ ๑๒ จำนวน ๑ อัน	เก็บกลับ	ในพื้นที่
		๕๘๒๐๐๙	๒๑๑๐๓๐๓	พบปลอกกระสุนปืนลูกซอง เบอร์ ๑๒ (สีแดง) ยี้อลบลเลื่อน	เก็บกลับ	ในพื้นที่
		๕๘๒๒๙๖	๒๑๐๗๒๗๘	พบปลอกกระสุนปืนลูกซอง	เก็บกลับ	ในพื้นที่
	๕๘๒๗๒๕	๒๑๐๗๑๗๗	พบปลอกกระสุนปืนลูกซอง เบอร์ ๑๒ สีแดง ยี้อลบลเลื่อน	เก็บกลับ	ในพื้นที่	
	๕๘๕๗๙๖	๒๑๐๗๙๓๕	พบห้างดักยิงสัตว์	ทำลาย	ในพื้นที่	
	๕๕๕๒๒๐	๒๑๒๕๙๕๐	พบซุ่มดักสัตว์ สภาพใหม่	ทำลาย	ในพื้นที่	
	๕๕๙๓๙๕	๒๑๒๕๘๖๘	พบปลอกกระสุนปืนลูกซองเบอร์ ๑๒ สีขาว ไม่ทราบยี่ห้อ จำนวน ๑ ปลอก	ทำลาย	ในพื้นที่	
	๕๕๙๔๐๙	๒๑๒๖๔๙๘	พบร่องรอยการขุดหาตัวตุ่น จำนวน ๑ จุด	สังเกตการณ์	ในพื้นที่	
	๕๖๐๑๑๕	๒๑๒๖๒๔๙	ได้ยินเสียงปืน จำนวน ๑ ครั้ง	สังเกตการณ์	ในพื้นที่	
	๕๖๐๗๗๖	๒๑๓๘๕๗๐	พบร่องรอยการขุดหาตัวตุ่น	สังเกตการณ์	ในพื้นที่	
	๕๖๑๖๓๘	๒๑๓๒๑๐๐	พบปลอกกระสุน สีขาว ไม่ทราบยี่ห้อ จำนวน ๑ ปลอก	เก็บกลับ	ในพื้นที่	
	๕๖๔๘๖๔	๒๑๓๐๗๙๒	พบร่องรอยการขุดหาตัวตุ่น		ในพื้นที่	
	๕๖๘๓๕๑	๒๑๓๗๘๕๖	พบปลอกกระสุนปืนลูกซอง	ทำลาย	ในพื้นที่	



ตารางสรุปการพบปัจจัยคุกคาม
อุทยานแห่งชาติดอยหลวง
ประจำเดือน กันยายน ๒๕๖๖



ปัจจัยคุกคาม	ชุดลาดตระเวน	พิกัด X	พิกัด Y	รายละเอียดของปัจจัยคุกคาม	การจัดการ	สถานที่
ทำน้ำ		๕๗๒๔๘๓	๒๑๔๔๑๘๔	พบชนไก่ป่า ถูกถอน จำนวน ๑ กอง สภาพใหม่ จึงได้ดำเนินการเก็บข้อมูลปัจจัยคุกคาม	ทำลาย	ในพื้นที่
		๕๗๒๕๔๔	๒๑๔๒๘๐๙	พบขุมตักยิงสัตว์ สภาพเก่า จึงได้ดำเนินการทำลาย	ทำลาย	ในพื้นที่
		๕๗๗๒๕๘	๒๑๓๔๙๓๖	พบชนนกเขาเปล้า ถูกถอน จำนวน ๑ กอง สภาพใหม่ จึงได้ดำเนินการเก็บข้อมูลปัจจัยคุกคาม	ทำลาย	ในพื้นที่
		๕๗๘๕๑๔	๒๑๓๑๑๖๘	พบปลอกกระสุนลูกซอง เบอร์ ๑๒ สีขาว สภาพเก่า จำนวน ๑ ปลอก ไม่ทราบยี่ห้อ จึงได้ดำเนินการทำลาย	ทำลาย	ในพื้นที่
		๕๗๘๗๒๑	๒๑๓๕๒๗๒	พบปลอกกระสุนลูกซอง สีแดง เบอร์ ๑๒ สภาพเก่า ไม่ทราบยี่ห้อ จำนวน ๑ ปลอก จึงได้ดำเนินการทำลาย	ทำลาย	ในพื้นที่
ปางอ้อย		๕๕๔๘๘๕	๒๑๖๓๙๙๐	พบร่องรอยการขุดหาตัวตะกวด	สังเกตการณ์	ในพื้นที่
		๕๕๕๑๗๘	๒๑๖๓๙๑๑	พบผู้กระทำความผิด เพศชาย ๑ คน ทราบชื่อ นายเสนห์ พันมะโน ค้นตัวพบอาวุธปืนยาวไทยประดิษฐ์ จำนวน ๑ กระบอก เครื่องกระสุน จำนวน ๑ ชุด		ในพื้นที่
		๕๕๖๙๐๐	๒๑๗๑๔๕๙	ขุมตักสัตว์ สภาพเก่า	ทำลาย	ในพื้นที่
		๕๖๑๒๘๑	๒๑๖๘๑๗๖	พบร่องรอยการเจาะต้นไม้เพื่อเอาตะกวด (ต้นสัก)	สังเกตการณ์	ในพื้นที่
		๕๖๕๔๔๐	๒๑๖๓๓๒๑	พบปลอกกระสุนปืนลูกซอง สีน้ำเงิน ๑ ปลอก	เก็บกลับ	ในพื้นที่
		๕๖๗๑๘๑	๒๑๖๕๕๐๔	พบปางพักพรานทำจากไม้ไผ่ คาดว่ามี การนอนค้างคืน มีที่นอนจำนวน ๑ ที่นอน มีการใช้งานอยู่	ทำลาย	ในพื้นที่
ผาวัว		๕๖๒๑๙๔	๒๑๔๕๘๔๓	พบปางพักพราน สภาพใหม่	ทำลาย	ในพื้นที่
		๕๖๙๘๘๗	๒๑๔๗๔๓๕	พบปลอกกระสุนปืนลูกซอง ยี่ห้อ ไทอาม เบอร์ ๑๒ สีเขียว	เก็บกลับ	ในพื้นที่
		๕๗๐๔๘๕	๒๑๕๑๙๐๓	พบปลอกกระสุนปืนลูกซอง สีเขียว ยี่ห้อ ไทอรัม จำนวน ๒ ปลอก	เก็บกลับ	ในพื้นที่
		๕๗๒๘๗๐	๒๑๔๔๙๕๔	พบปางพักพราน สภาพเก่า มีที่นอน จำนวน ๑ ที่นอน	ทำลาย	ในพื้นที่



ตารางสรุปการพบปัจจัยคุกคาม
อุทยานแห่งชาติดอยหลวง
ประจำเดือน กันยายน ๒๕๖๖



ปัจจัยคุกคาม	ชุดลาดตระเวน	พิกัด X	พิกัด Y	รายละเอียดของปัจจัยคุกคาม	การจัดการ	สถานที่
วังแก้ว		๕๗๐๑๕๕	๒๑๓๕๙๓๗	พบปลอกกระสุนลูกซอง สีแดง เบอร์๑๒ สภาพเก่า ไม่ทราบยี่ห้อ จำนวน ๑ ปลอก จึงได้ดำเนินการทำลาย	ทำลาย	ในพื้นที่
		๕๗๐๑๗๔	๒๑๓๘๑๑๘	พบปลอกกระสุนลูกซอง สีขาว สภาพเก่า ไม่ทราบยี่ห้อ จำนวน ๑ ปลอก จึงได้ดำเนินการทำลาย	ทำลาย	ในพื้นที่
สันกลาง		๕๖๗๐๑๖	๒๑๗๐๖๓๕	พบปลอกกระสุนลูกซอง สีเขียว สภาพเก่า ไม่ทราบยี่ห้อ จำนวน ๑ ปลอก จึงได้ดำเนินการทำลาย	ทำลาย	ในพื้นที่
		๕๖๗๓๙๑	๒๑๗๕๘๖๙	พบปลอกกระสุนลูกซอง สีแดง เบอร์๑๒ สภาพเก่า ไม่ทราบยี่ห้อ จำนวน ๑ ปลอก จึงได้ดำเนินการทำลาย	ทำลาย	ในพื้นที่
		๕๖๗๘๘๙	๒๑๗๒๗๘๕	พบปลอกกระสุนลูกซอง สีแดง เบอร์๑๒ สภาพเก่า ไม่ทราบยี่ห้อ จำนวน ๑ ปลอก จึงได้ดำเนินการทำลาย	ทำลาย	ในพื้นที่
		๕๗๑๙๑๕	๒๑๖๓๖๙๓	พบปลอกกระสุนลูกซอง สีแดง เบอร์๑๒ สภาพเก่า ไม่ทราบยี่ห้อ จึงได้ดำเนินการทำลาย	ทำลาย	ในพื้นที่
สายตรวจ สาย ๑		๕๕๕๐๗๕	๒๑๒๙๔๑๓	พบปลอกกระสุนลูกซอง สีแดง เบอร์๑๒ สภาพเก่า ไม่ทราบยี่ห้อ จำนวน ๑ ปลอก จึงได้ดำเนินการทำลาย	ทำลาย	ในพื้นที่
		๕๖๗๖๓๒	๒๑๕๔๑๒๑	พบปลอกกระสุนลูกซอง สีเขียว จำนวน ๔ ปลอก ยี่ห้อ ไทยอาม สภาพใหม่ จึงได้ดำเนินการทำลาย	ทำลาย	ในพื้นที่
		๕๖๙๔๔๓	๒๑๓๑๕๒๓	พบนายผัดดี อวดเขต อายุ ๕๙ ปี อยู่บ้านเลขที่ ๑๙๕ ม.๓ ต.วังแก้ว อ.วังเหนือ จ.ลำปาง นำอาวุธปืนลูกซอง จำนวน ๑ กระบอก เข้าในพื้นที่เขตอุทยาน โดยไม่ได้รับอนุญาต เปรียบเทียบปรับ ๑,๐๐๐ บาท	ยึดของกลาง/ ส่งคดี	ในพื้นที่
			พบนายผัดดี อวดเขต อายุ ๕๙ ปี อยู่บ้านเลขที่ ๑๙๕ ม.๓ ต.วังแก้ว อ.วังเหนือ จ.ลำปาง นำอาวุธปืนลูกซอง จำนวน ๑ กระบอก เครื่องกระสุน ๕ นัด เข้าในพื้นที่เขตอุทยาน โดยไม่ได้รับอนุญาต เปรียบเทียบปรับ ๑,๐๐๐ บาท		ในพื้นที่	



ตารางสรุปการพบปัจจัยคุกคาม
อุทยานแห่งชาติดอยหลวง
ประจำเดือน กันยายน ๒๕๖๖



ปัจจัยคุกคาม	ชุดลาดตระเวน	พิกัด X	พิกัด Y	รายละเอียดของปัจจัยคุกคาม	การจัดการ	สถานที่
				พบนายผัดดี อวดเขต อายุ ๕๕ ปี อยู่บ้านเลขที่ ๑๙๕ ม.๓ ต.วังแก้ว อ.วังเหนือ จ.ลำปาง นำเครื่องกระสุน ๕ นัด เข้าในพื้นที่เขตอุทยาน โดยไม่ได้รับอนุญาต เปรียบเทียบปรับ ๑,๐๐๐ บาท	ยึดของกลาง/ส่งคดี	ในพื้นที่
	สายตรวจ สาย ๒	๕๗๔๓๔๘	๒๑๔๙๖๖๒	พบปลอกกระสุนลูกซอง สีแดง เบอร์๑๒ สภาพเก่า ไม่ทราบยี่ห้อ จึงได้ดำเนินการเก็บข้อมูลปัจจัยคุกคาม	ทำลาย	ในพื้นที่
	ห้วยทราย	๕๕๕๓๓๑	๒๑๕๕๔๐๖	พบปลอกกระสุนลูกซอง สีเขียว จำนวน ๒ ปลอก สภาพเก่า ไม่ทราบยี่ห้อ จึงได้ดำเนินการทำลาย	ทำลาย	ในพื้นที่
		๕๕๖๕๓๗	๒๑๕๑๐๑๗	พบปลอกกระสุนลูกซอง สีขาว เบอร์๑๒ สภาพเก่า ไม่ทราบยี่ห้อ จึงได้ดำเนินการทำลาย	ทำลาย	ในพื้นที่
		๕๕๘๐๒๖	๒๑๔๓๗๒๔	พบชนไก่ป่า ถูกถอน จำนวน ๑ กอง จึงได้ดำเนินการเก็บข้อมูลปัจจัยคุกคาม	ทำลาย	ในพื้นที่
		๕๖๐๑๕๖	๒๑๔๖๖๓๖	พบปลอกกระสุนลูกซอง สีแดง เบอร์๑๒ สภาพเก่า ไม่ทราบยี่ห้อ จึงได้ดำเนินการทำลาย	ทำลาย	ในพื้นที่
		๕๖๔๑๒๕	๒๑๕๔๖๓๒	พบปลอกกระสุนลูกซอง สีเขียว เบอร์๑๒ จำนวน ๒ ปลอก สภาพเก่า ไม่ทราบยี่ห้อ จึงได้ดำเนินการทำลาย	ทำลาย	ในพื้นที่
		๕๖๔๑๒๕	๒๑๕๔๖๓๒	พบร่องรอยการก่อกองไฟ สภาพเก่า และพบปลอกกระสุนลูกซอง ๒ ปลอก ไม่ทราบยี่ห้อ จึงได้ดำเนินการทำลาย	ทำลาย	ในพื้นที่
	ทุ่งมัน	๕๖๕๗๖๔	๒๑๓๖๖๔๐	พบร่องรอยการตัดไม้สัก จำนวน ๑ ต้น ความโตรอบต้น ๘๐ ซม. ความสูง ๑๐ ม.	สังเกตการณ์	ในพื้นที่
ทำไม้	ทำน้ำ	๕๗๒๕๖๗	๒๑๔๓๘๘๓	พบร่องรอยตัดไม้ก่อ สภาพใหม่ คาดว่าเอาไปทำฟืน จึงได้ดำเนินการเก็บข้อมูลปัจจัยคุกคาม	สังเกตการณ์	ในพื้นที่
		๕๗๓๕๙๒	๒๑๔๒๒๒๔	พบร่องรอยถากไม้สนเขา สภาพใหม่ จึงได้ดำเนินการเก็บข้อมูลปัจจัยคุกคาม	สังเกตการณ์	ในพื้นที่



ตารางสรุปการพบปัจจัยคุกคาม
อุทยานแห่งชาติดอยหลวง
ประจำเดือน กันยายน ๒๕๖๖



ปัจจัยคุกคาม	ชุดลาดตระเวน	พิกัด X	พิกัด Y	รายละเอียดของปัจจัยคุกคาม	การจัดการ	สถานที่
		๕๓๕๙๖๑	๒๑๓๕๑๐๐	พบการตัดเลื้อย ตอไม้ประดู่ เป็นแผ่น ความกว้าง ๘๐ เซนติเมตร ความสูง ๑๗๐ เซนติเมตร ความหนา ๕ เซนติเมตร จึงได้ดำเนินการเก็บข้อมูลปัจจัยคุกคาม	สังเกตการณ์	ในพื้นที่
		๕๓๘๗๔๑	๒๑๓๖๗๗๓	พบรอยตัดไม้ ไม่ทราบชนิด คาดว่าเอาไปทำฟืน สภาพใหม่ จึงได้ดำเนินการเก็บข้อมูลปัจจัยคุกคาม	สังเกตการณ์	ในพื้นที่
ปางอ้อย		๕๖๗๕๐๓	๒๑๖๘๑๖๒	พบการทำไม้สนเขา จำนวน ๑ ต้น มีร่องรอยการถากกว้าง ๒๕ ซม. ยาว ๖๐ ซม. สภาพใหม่	สังเกตการณ์	ในพื้นที่
วังแก้ว		๕๖๙๒๓๕	๒๑๓๔๐๕๗	พบไม้ชิงชัน ถูกแปรรูป เหลือแต่ไม้ปึก จำนวน ๑ กอง วัดความโตของต้น ๒๐๐ เซนติเมตร ท้องที่ห้วยแม่ต๋ม ท้องที่บ้านฮ่างวังแก้ว ม.๕ ต.วังแก้ว อ.วังเหนือ จ.ลำปาง จึงได้ดำเนินการเก็บข้อมูลปัจจัยคุกคาม	สังเกตการณ์	ในพื้นที่
		๕๗๐๙๗๙	๒๑๓๖๙๗๖	พบร่องรอยถากไม้สนเขา สภาพใหม่ จึงได้ดำเนินการเก็บข้อมูลปัจจัยคุกคาม	สังเกตการณ์	ในพื้นที่
สายตรวจ สาย ๒		๕๗๔๐๔๗	๒๑๔๘๘๕๖	พบรอยตัดไม้ประดู่ป่า เหลือแต่ตอ สภาพเก่ามาก ความโต ๑๒๐ เซนติเมตร จึงได้ดำเนินการเก็บข้อมูลปัจจัยคุกคาม	สังเกตการณ์	ในพื้นที่
นักท่องเที่ยว	ทุ่งม่าน	๕๕๙๖๙๓	๒๑๓๒๖๘๘	ตรวจพบรถจักรยานยนต์ วิบาก จำนวนหลายคัน จึงทำการตั้งจุดตรวจ/จุดสกัดเพื่อสังเกตการณ์	ให้ออกจากพื้นที่	ในพื้นที่
ปศุสัตว์	สายตรวจ สาย ๒	๕๗๔๑๖๔	๒๑๔๙๓๑๘	พบวัว ๑ ตัว ประมาณ ๒๐ ตัว ไม่พบเจ้าของ จึงได้ดำเนินการเก็บข้อมูลปัจจัยคุกคาม	สังเกตการณ์	ในพื้นที่
อื่นๆ	ทำน้ำ	๕๗๘๓๒๘	๒๑๓๖๕๓๕	พบกล่องนม แลตตาชอย สภาพใหม่ จำนวน ๑ กล่อง จึงได้ดำเนินการเก็บข้อมูลปัจจัยคุกคาม และทำลาย	ทำลาย	ในพื้นที่
	สายตรวจ สาย ๑	๕๖๖๖๒๓	๒๑๓๗๙๑๘	พบร่องรอยนายพราน เอาไม้ไผ่ มาทำที่นั่งพัก สภาพค่อนข้างใหม่ จึงได้ดำเนินการทำลาย	ทำลาย	ในพื้นที่
เก็บหาของป่า	จำปาทอง	๕๘๐๔๐๗	๒๑๑๖๙๓๕	พบดอกทอยตีผึ้ง	สังเกตการณ์	ในพื้นที่



ตารางสรุปการพบปัจจัยคุกคาม
อุทยานแห่งชาติดอยหลวง
ประจำเดือน กันยายน ๒๕๖๖



ปัจจัยคุกคาม	ชุดลาดตระเวน	พิกัด X	พิกัด Y	รายละเอียดของปัจจัยคุกคาม	การจัดการ	สถานที่
	ทุ่งม่าน	๕๕๑๔๐๒	๒๑๐๙๓๔๑	พบตอกทอยตีผึ้ง	ทำลาย	ในพื้นที่
		๕๕๕๓๐๘	๒๑๓๒๒๗๓	พบชายเข้ามาเก็บหาของป่า		ในพื้นที่
		๕๖๐๓๕๐	๒๑๓๘๙๙๑	พบรอยเท้าของคนมาหาของป่า	สังเกตการณ์	ในพื้นที่
		๕๖๑๐๒๓	๒๑๓๘๓๔๒	พบกองไฟ	ทำลาย	ในพื้นที่
		๕๖๘๒๕๘	๒๑๓๙๐๖๓	พบชาวบ้าน ตรวจค้นพบหน่อไม้ จำนวน ๑ ถุง		ในพื้นที่
	ท่าน้ำ	๕๗๖๕๖๐	๒๑๓๒๖๐๗	พบทอยตีผึ้ง สภาพเก่า จึงได้ดำเนินการ ทำลาย	ทำลาย	ในพื้นที่
		๕๗๘๔๕๕	๒๑๒๙๘๙๙	พบทอยตีผึ้ง สภาพเก่า จึงได้ดำเนินการ ทำลาย	ทำลาย	ในพื้นที่
		๕๗๘๔๖๔	๒๑๓๖๖๑๙	พบร่องรอยตัดไม้ไผ่ข้าง เพื่อหาหนอนรถ คว้น สภาพใหม่ จึงได้ดำเนินการเก็บ ข้อมูลปัจจัยคุกคาม	สังเกตการณ์	ในพื้นที่
	ปางอ้อย	๕๕๘๐๙๓	๒๑๖๕๑๕๑	พบชาวบ้านมาเก็บหาของป่า สอบถาม ทราบชื่อ นาย สิทธิ์ ปิงยส บ้านใหม่ร่อง บง ม.๑๒ ต.เจดีย์หลวง		ในพื้นที่
		๕๖๗๖๙๓	๒๑๖๖๙๕๑	พบชาย ๑ คน สอบถาม จึงทราบว่ามา หาเห็ด ทราบชื่อ นาย ชนะ ชัยสมบัติ เจ้าหน้าที่จึงได้กล่าวตักเตือนไป และ ให้ออกจากพื้นที่		ในพื้นที่
	ผาวี	๕๕๕๕๖๐	๒๑๔๗๖๘๘	พบตอกทอยตีผึ้ง บนต้นก่อ	ทำลาย	ในพื้นที่
		๕๕๕๕๖๔	๒๑๔๗๕๘๗	พบตอกทอยตีผึ้ง	ทำลาย	ในพื้นที่
		๕๕๕๕๙๙	๒๑๔๗๘๙๔	พบรถจักรยานยนต์ ไม่พบเจ้าของ ไม่ติด แผ่นป้ายทะเบียน	สังเกตการณ์	ในพื้นที่
		๕๕๕๗๒๓	๒๑๔๖๕๐๗	พบชาวบ้านเข้ามาเก็บหาของป่า ทราบ ชื่อ นายชอหมู่ พัทธพสุธา อายุ ๕๔ ปี		ในพื้นที่
		๕๗๑๖๓๐	๒๑๔๕๕๑๔	พบตอกทอยตีผึ้ง สภาพเก่า	ทำลาย	ในพื้นที่
วังแก้ว	๕๖๒๓๙๓	๒๑๓๙๘๐๓	พบร่องรอย สับไม้ไผ่ เอาหนอน/รถคว้น สภาพค่อนข้างใหม่ จึงได้ดำเนินการเก็บ ข้อมูลปัจจัยคุกคาม	สังเกตการณ์	ในพื้นที่	
	๕๖๙๔๓๖	๒๑๓๓๑๖๓	พบทอยตีผึ้ง สภาพเก่า จึงได้ดำเนินการ ทำลาย	ทำลาย	ในพื้นที่	
สันกลาง	๕๖๙๖๒๒	๒๑๖๙๒๒๘	พบทอยตีผึ้ง เป็นบันได ไม้ไผ่ สภาพเก่า จึงได้ดำเนินการทำลาย	ทำลาย	ในพื้นที่	



ตารางสรุปการพบปัจจัยคุกคาม
อุทยานแห่งชาติดอยหลวง
ประจำเดือน กันยายน ๒๕๖๖



ปัจจัยคุกคาม	ชุดลาดตระเวน	พิกัด X	พิกัด Y	รายละเอียดของปัจจัยคุกคาม	การจัดการ	สถานที่
	สายตรวจ สาย ๑	๕๕๘๗๒๙	๒๑๓๓๕๗๐	พบทอยตีผึ้ง เป็นบันได ไม้ไผ่ เพื่อเอารังต่อ สภาพเก่า จึงได้ดำเนินการทุบทำลาย	ทำลาย	ในพื้นที่
		๕๗๒๓๔๖	๒๑๔๔๘๑๔	พบทอยตีผึ้ง สภาพเก่า จึงได้ดำเนินการทำลาย	ทำลาย	ในพื้นที่
		๕๗๘๗๙๗	๒๑๓๒๑๙๗	พบร่องรอยการขุดตัวอ่อน สภาพใหม่ จึงได้ดำเนินการเก็บข้อมูลปัจจัยคุกคาม	สังเกตการณ์	ในพื้นที่
	ห้วยทราย	๕๕๕๒๙๔	๒๑๔๖๒๒๗	พบร่องรอยการหาหน่อไม้ สภาพใหม่ จึงได้ดำเนินการเก็บข้อมูลปัจจัยคุกคาม	สังเกตการณ์	ในพื้นที่
		๕๕๕๓๕๗	๒๑๔๕๖๗๙	พบร่องรอยเจาะเอารังผึ้งโพรง สภาพใหม่ จึงได้ดำเนินการเก็บข้อมูลปัจจัยคุกคาม	สังเกตการณ์	ในพื้นที่
		๕๕๖๓๖๘	๒๑๔๗๙๒๑	ได้ทำการดักขี้ผึ้ง มีรังจักรยานยนต์ จำนวน ๑ คัน สภาพเก่า ขั้วผ่านมา ได้ทำการตรวจค้น ไม่พบสิ่งผิดปกติหมายแต่อย่างใด สอบถามทราบชื่อ นายศิวักร แผลมดี ชาวบ้าน บ้านโชคชัยพัฒนา ม. ๙ ต.สันสลี อ.เวียงป่าเป้า จ.เชียงราย เข้ามาหาเห็ดป่า ในพื้นที่อุทยาน เจ้าหน้าที่จึงได้วางกล่าว ดักเตือนไป และให้ออกจากพื้นที่		ในพื้นที่
		๕๕๗๓๘๕	๒๑๔๒๖๓๙	พบร่องรอยกาหาหน่อไม้ สภาพค่อนข้างใหม่ จึงได้ดำเนินการเก็บข้อมูลปัจจัยคุกคาม	สังเกตการณ์	ในพื้นที่
ไม่ทราบ	ทุ่งมัน	๕๖๐๔๓๐	๒๑๒๖๖๐๗	พบการก่อกองไฟ จำนวน ๑กอง ค่อนข้างใหม่	ทำลาย	ในพื้นที่
	ทำน้ำ	๕๗๘๐๗๗	๒๑๓๒๑๔๖	พบรังจักรยานยนต์ ฮอนด้า เวฟ สีแดงดำ ทะเบียน ๑กจ ๗๙๗ พะเยา จอดอยู่ ๑ คัน ไม่พบเจ้าของ จึงได้ดำเนินการเก็บข้อมูลปัจจัยคุกคาม	สังเกตการณ์	ในพื้นที่
	ปางอ้อย	๕๖๗๐๐๗	๒๑๖๕๕๐๒	พบกล่องนมเสียบอยู่ที่กิ่งไม้	เก็บกลับ	ในพื้นที่
	ผาวี	๕๕๙๔๕๓	๒๑๔๖๑๙๔	พบรังจักรยานยนต์ ยี่ห้อ ฮอนด้าเวฟ ๑๐๐ ป้ายทะเบียน งคพ เชียงใหม่ ๙๐๙ จำนวน ๑ คัน	สังเกตการณ์	ในพื้นที่
		๕๖๙๗๓๓	๒๑๔๗๔๐๐	พบกองไฟ สภาพใหม่	ทำลาย	ในพื้นที่



ตารางสรุปการพบปัจจัยคุกคาม
อุทยานแห่งชาติดอยหลวง
ประจำเดือน กันยายน ๒๕๖๖



ปัจจัยคุกคาม	จุดลาดตระเวน	พิกัด X	พิกัด Y	รายละเอียดของปัจจัยคุกคาม	การจัดการ	สถานที่
	วังแก้ว	๕๗๐๓๗๓	๒๑๒๗๕๔๗	พบจิ้งกรายยนต์ ฮอนด้า เวฟ สีแดง ดำ กบง ๖๐๑๓ ลำปาง จอดอยู่ ๑ คัน ไม่พบเจ้าของ จึงได้ดำเนินการเก็บข้อมูลปัจจัยคุกคาม	สังเกตการณ์	ในพื้นที่
	สายตรวจ สาย ๑	๕๗๗๕๕๒	๒๑๓๕๑๑๕	พบรถจักรยานยนต์ ยี่ห้อ ฮอนด้า ดรีม สีดำ ไม่ติดแผ่นป้ายทะเบียน จอดอยู่ ๑ คัน ไม่พบเจ้าของ จึงได้ดำเนินการเก็บข้อมูลปัจจัยคุกคาม	สังเกตการณ์	ในพื้นที่



การกระจายของปัจจัยคุกคาม อุทยานแห่งชาติดอยหลวง ประจำเดือน กันยายน ๒๕๖๖



การบุกรุกแผ้วถาง

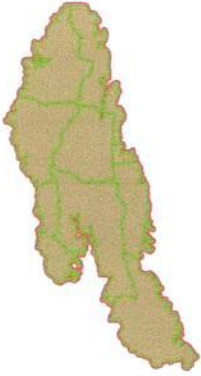

การล่า



การจับสัตว์น้ำ

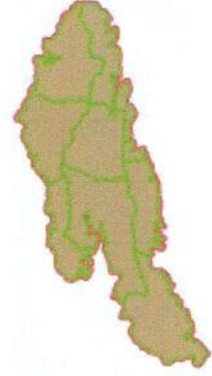

การทำไม้

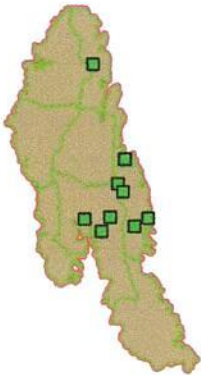

การเลี้ยงปศุสัตว์



อื่นๆ



การเก็บหาของป่า

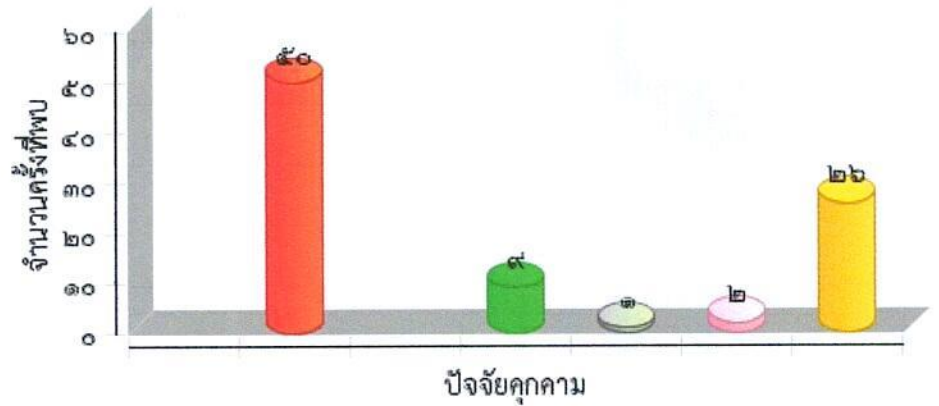
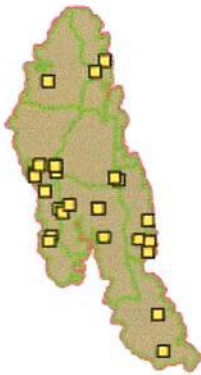



แผนที่การกระจายของปัจจัยนิเวศ
อุทยานแห่งชาติดอยหลวง
ประจำเดือน กันยายน ๒๕๖๖



ต้นไทร/ไม้ผลที่เป็นอาหารสัตว์ป่า

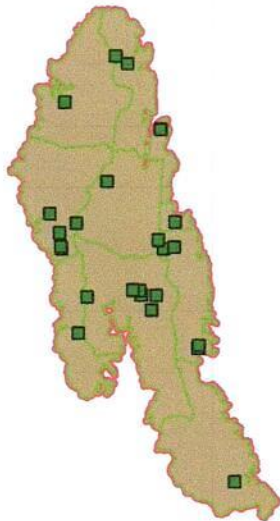

โป่งดิน/โป่งน้ำ

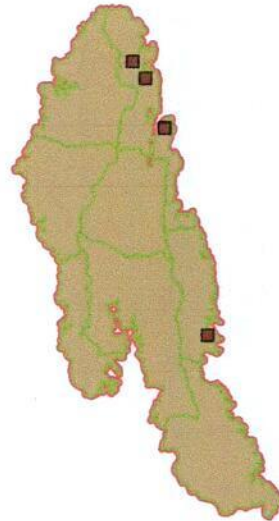

รังผึ้ง

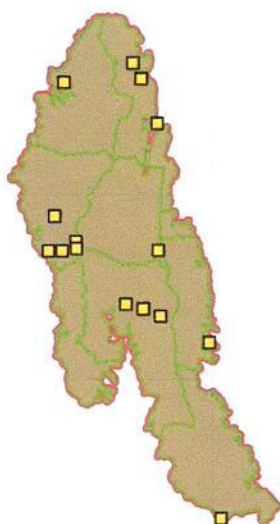

แหล่งน้ำ/ตาน้ำ





ตารางสรุปการพบปัจจัยนิเวศ
อุทยานแห่งชาติดอยหลวง
ประจำเดือน กันยายน ๒๕๖๖



ปัจจัยนิเวศ	พิกัด X	พิกัด Y	รายละเอียดปัจจัยนิเวศ	สถานะ
แหล่งน้ำ ตาน้ำ น้ำตก	๕๕๗๓๒๘	๒๑๖๔๖๐๑	พบลำห้วย มีน้ำไหลตลอดทั้งปี	
	๕๕๙๕๓๘	๒๑๖๔๖๘๓	พบลำห้วย	
	๕๖๓๖๑๑	๒๑๖๐๘๖๓	พบลำห้วยมีน้ำไหลและมีร่องรอยการใช้ประโยชน์หมู่บ้าน	
	๕๖๕๐๙๓	๒๑๖๑๘๔๒	พบลำห้วยมีน้ำไหลตลอดทั้งปี	
	๕๖๗๐๔๕	๒๑๓๗๒๖๑	พบลำห้วย ความกว้าง ๒ เมตร จึงได้ดำเนินการเก็บข้อมูลปัจจัยนิเวศ	
	๕๗๐๕๙๒	๒๑๖๖๓๑๑	พบลำห้วย ความสูงจากระดับน้ำทะเล ๑,๐๕๑ ม.	
	๕๗๑๕๙๕	๒๑๔๕๕๕๖	พบลำห้วย	
	๕๗๑๖๐๙	๒๑๔๕๕๓๘	พบลำห้วย มีน้ำไหลตลอดทั้งปี จึงได้ดำเนินการเก็บข้อมูลปัจจัยนิเวศ	
	๕๗๔๐๔๓	๒๑๔๘๗๘๘	พบลำห้วย มีน้ำไหลตลอดทั้งปี จึงได้ดำเนินการเก็บข้อมูลปัจจัยนิเวศ	
	๕๗๖๓๓๖	๒๑๓๒๓๑๗	พบลำห้วย ความกว้าง ๑.๔๐ เมตร มีน้ำไหลตลอดทั้งปี จึงได้ดำเนินการเก็บข้อมูลปัจจัยนิเวศ	
	๕๗๗๒๑๘	๒๑๓๔๘๕๖	พบลำห้วย มีน้ำไหล ตลอดทั้งปี จึงได้ดำเนินการเก็บข้อมูลปัจจัยนิเวศ	
๕๗๗๒๔๐	๒๑๓๑๒๖๐	พบลำห้วย มีน้ำไหล ตลอดทั้งปี ความกว้าง ๕ เมตร ความสูง ๑.๕๐ เมตร จึงได้ดำเนินการเก็บข้อมูลปัจจัยนิเวศ		
โป่ง	๕๖๗๐๕๖	๒๑๗๑๙๗๒	พบโป่งน้ำ ความกว้าง ๒ เมตร ความยาว ๒ เมตร จึงได้ดำเนินการเก็บข้อมูลปัจจัยนิเวศ	มีการใช้/มีสัตว์ใช้ประโยชน์
	๕๖๘๙๓๘	๒๑๖๙๕๐๒	พบโป่งน้ำ กว้าง ๓ เมตร ยาว ๓ เมตร จึงได้ดำเนินการเก็บข้อมูลปัจจัยนิเวศ	มีการใช้/มีสัตว์ใช้ประโยชน์
	๕๗๑๗๑๒	๒๑๖๒๒๔๔	พบบ่อน้ำ ความกว้าง ๒ เมตร ความยาว ๒ เมตร จึงได้ดำเนินการเก็บข้อมูลปัจจัยนิเวศ	มีการใช้/มีสัตว์ใช้ประโยชน์
	๕๗๑๗๕๖	๒๑๖๒๓๕๗	พบโป่งน้ำ ความกว้าง ๒ เมตร ความยาว ๒ เมตร จึงได้ดำเนินการเก็บข้อมูลปัจจัยนิเวศ	มีการใช้/มีสัตว์ใช้ประโยชน์
	๕๗๘๐๐๒	๒๑๓๒๑๗๑	พบโป่งน้ำ ความกว้าง ๒.๕ เมตร ความยาว ๑๖ เมตร มีน้ำซึมขังอยู่ตลอด จึงได้ดำเนินการเก็บข้อมูลปัจจัยนิเวศ	มีการใช้/มีสัตว์ใช้ประโยชน์



ประมวลภาพการลาดตระเวน
อุทยานแห่งชาติดอยหลวง
ประจำเดือน กันยายน ๒๕๖๖







วันที่/ชุดลาดตระเวน/พิกัด	รายละเอียดภาพ	ภาพถ่าย
วันที่ ๘ ก.ย. ๒๐๒๓ ชื่อชุดลาดตระเวน ทาน้ำ พิกัด ๕๗๓๕๙๒ , ๒๑๔๒๒๒๔	การทำไม้ พบร่องรอยถากไม้สนเขา สภาพใหม่ จึงได้ดำเนินการ เก็บข้อมูลปัจจัยนิเวศ	
วันที่ ๑๐ ก.ย. ๒๐๒๓ ชื่อชุดลาดตระเวน สายตรวจ สาย ๑ พิกัด ๕๕๘๗๒๙ , ๒๑๓๓๕๗๐	พบร่องรอยคน พบรอยตีฝั่ง เป็นบันได ไม้ไผ่ เพื่อเอารังต่อ สภาพเก่า จึงได้ดำเนินการทุบทำลาย	
วันที่ ๒๔ ก.ย. ๒๐๒๓ ชื่อชุดลาดตระเวน สายตรวจ สาย ๑ พิกัด ๕๖๗๖๓๒ , ๒๑๕๔๑๒๑	อาวุธและอุปกรณ์การกระ ทำผิด พบปลอกกระสุนลูกซอง สีเขียว จำนวน ๔ ปลอก ยี่ห้อ ไทยอาม สภาพใหม่ จึงได้ดำเนินการทำลาย	
วันที่ ๕ ก.ย. ๒๐๒๓ ชื่อชุดลาดตระเวน ปางออย พิกัด ๕๖๗๖๙๓ , ๒๑๖๖๙๕๑	พบคนโดยตรง พบชาย ๑ คน สอบถาม จึงทราบว่ามาหาเห็ด ทราบชื่อ นาย ชนะ ชัยสมบัติ เจ้าหน้าที่จึงได้วักกล่าวตักเตือนไป และให้ออกจากพื้นที่	



ประมวลภาพการลาดตระเวน อุทยานแห่งชาติดอยหลวง ประจำเดือน กันยายน ๒๕๖๖







วันที่/ชุดลาดตระเวน/พิกัด	รายละเอียดภาพ	ภาพถ่าย
วันที่ ๑๘ ก.ย. ๒๐๒๓ ชื่อชุดลาดตระเวน ห้วยทราย พิกัด ๕๕๖๓๖๘ , ๒๑๔๗๙๒๑	พบคนโดยตรง ได้ทำการตั้งขุม มีรถจักรยานยนต์ จำนวน ๑ คัน สภาพเก่า ขับผ่านมา ได้ทำการตรวจค้น ไม่พบสิ่งผิดกฎหมายแต่อย่างใด สอบถามทราบชื่อ นายศิวกร แผลมดี ชาวบ้าน บ้านโชคชัยพัฒนา ม.๙ ต.สันสลี อ.เวียงป่าเป้า จ.เชียงราย เข้ามาหาเห็ดป่า ในพื้นที่อุทยาน เจ้าหน้าที่จึงได้วักกล่าว ตักเตือนไป และให้ออกจากพื้นที่	
วันที่ ๒๖ ก.ย. ๒๐๒๓ ชื่อชุดลาดตระเวน สายตรวจ สาย ๑ พิกัด ๕๗๘๗๙๗ , ๒๑๓๒๑๙๗	ของป่า พบร่องรอยการขุดตัวอ่อน สภาพใหม่ จึงได้ดำเนินการเก็บข้อมูลปัจจัยคุกคาม	
วันที่ ๒๖ ก.ย. ๒๐๒๓ ชื่อชุดลาดตระเวน วังแก้ว พิกัด ๕๖๒๓๔๓ , ๒๑๓๔๘๐๓	ของป่า พบร่องรอย สับไม้ไผ่ เอาหนอน/รด่วน สภาพค่อนข้างใหม่ จึงได้ดำเนินการเก็บข้อมูลปัจจัยคุกคาม	
วันที่ ๖ ก.ย. ๒๐๒๓ ชื่อชุดลาดตระเวน สายตรวจ สาย ๑ พิกัด ๕๖๙๔๔๓ , ๒๑๓๑๕๒๓	พบคนโดยตรง พบนายผัดดี อวดเขต อายุ ๕๕ ปี อยู่บ้านเลขที่ ๑๙๕ ม. ๓ ต.วังแก้ว อ.วังเหนือ จ.ลำปาง นำอาวุธปืนลูกซอง จำนวน ๑ กระบอก เครื่องกระสุน ๕ นัด เข้าในพื้นที่เขตอุทยาน โดยไม่ได้รับอนุญาต เปรียบเทียบปรับ ๑,๐๐๐ บาท	



ประมวลภาพการลาดตระเวน
อุทยานแห่งชาติดอยหลวง
ประจำเดือน กันยายน ๒๕๖๖



วันที่/ชุดลาดตระเวน/พิกัด	รายละเอียดภาพ	ภาพถ่าย
<p>วันที่ ๑๕ ก.ย. ๒๐๒๓ ชื่อชุดลาดตระเวน สายตรวจ สาย ๒ พิกัด ๕๗๔๑๖๔ , ๒๑๔๔๓๑๘</p>	<p>สัตว์เลื้อย พบวัว ๑ ผู่ง ประมาณ ๒๐ ตัว ไม่พบเจ้าของ จึงได้ ดำเนินการเก็บข้อมูลปัจจัยคุกคาม</p>	
<p>วันที่ ๑๕ ก.ย. ๒๐๒๓ ชื่อชุดลาดตระเวน สายตรวจ สาย ๒ พิกัด ๕๗๔๐๔๗ , ๒๑๔๘๘๕๖</p>	<p>การทำไม้ พบรอยตัดไม้ประคูป่า เหลือแต่ตอ สภาพเก่ามาก ความ โต ๑๒๐ เซนติเมตร จึงได้ดำเนินการเก็บข้อมูลปัจจัย นิเวศ</p>	
<p>วันที่ ๑๐ ก.ย. ๒๐๒๓ ชื่อชุดลาดตระเวน ทำน้ำ พิกัด ๕๗๕๕๖๑ , ๒๑๓๕๑๐๐</p>	<p>การทำไม้ พบการตัดเลื่อย ตอไม้ประคูป่า เป็นแผ่น ความกว้าง ๘๐ เวินติเมตร ความสูง ๑๗๐ เซนติเมตร ความหนา ๕ เซน ติเมตร จึงได้ดำเนินการเก็บข้อมูลปัจจัยคุกคาม</p>	
<p>วันที่ ๗ ก.ย. ๒๐๒๓ ชื่อชุดลาดตระเวน วังแก้ว พิกัด ๕๖๙๒๓๕ , ๒๑๓๔๐๕๗</p>	<p>การทำไม้ พบไม้ชิงชัน ถูกแปรรูป เหลือแต่ไม้ปึก จำนวน ๑ กอง วัดความโตของต้น ๒๐๐ เซนติเมตร ท้องที่ห้วยแม่ตม ท้องที่บ้านฮ่างวังแก้ว ม.๕ ต.วังแก้ว อ.วังเหนือ จ.ลำปาง จึงได้ดำเนินการเก็บข้อมูลปัจจัยคุกคาม</p>	



สรุปผลงานลาดตระเวน
อุทยานแห่งชาติดอยหลวง
ประจำเดือน กันยายน ๒๕๖๖



สรุปผลการดำเนินงาน

จากผลการดำเนินงานข้างต้นสามารถสรุปผลได้ดังนี้

๑. ในพื้นที่อุทยานแห่งชาติดอยหลวงยังคงมีภัยคุกคาม จากการล่าสัตว์ และทำไม้ อยู่ในพื้นที่ อำเภอวังเหนือ จังหวัดลำปาง เขตรับผิดชอบของหน่วยพิทักษ์แห่งชาติดอยหลวง ที่ ๑ (วังแก้ว)
๒. ในพื้นที่อุทยานแห่งชาติดอยหลวงยังคงมีภัยคุกคาม จากการทำไม้ ล่าสัตว์ และเก็บหาของป่า อยู่ในพื้นที่ อำเภอมือง จังหวัดพะเยา เขตรับผิดชอบของหน่วยพิทักษ์อุทยานแห่งชาติดอยหลวง ที่ ๒ (ท่าน้ำ)
๓. ในพื้นที่อุทยานแห่งชาติดอยหลวงยังคงมีภัยคุกคาม จากการเก็บหาของป่า และล่าสัตว์ อยู่ในพื้นที่ อำเภอเวียงป่าเป้า จังหวัดเชียงราย เขตรับผิดชอบของหน่วยพิทักษ์อุทยานแห่งชาติดอยหลวง ที่ ๘ (ทุ่งม่าน)

ปัญหาและอุปสรรค

๑. เนื่องจากพื้นที่สูงชัน เป็นเนินเขาสูง ทำให้เจ้าหน้าที่ไม่สามารถเข้าไปสำรวจ ทัวถึงได้

ข้อเสนอแนะ

๑. ตั้งจุดสกัดเพิ่มเติมในพื้นที่เสี่ยงต่อการลักลอบกระทำผิด
๒. สร้างขวัญและกำลังใจตลอดจนสวัสดิการให้กับเจ้าหน้าที่ผู้ปฏิบัติงาน

แผนการลาดตระเวนในเดือนต่อไป

๑. เจ้าหน้าที่ผู้เกี่ยวข้อง ได้มีการประชุมวางแผนการเดินทางลาดตระเวนในพื้นที่เสี่ยง ในวันที่ ๕ ตุลาคม ๒๕๖๖

(ลงชื่อ) สัมฤทธิ์ กิตติมา ผู้จัดทำรายงาน
(นายสัมฤทธิ์ กิตติมา)
วันที่ ๒ ตุลาคม ๒๕๖๖

(ลงชื่อ)  ผู้ตรวจรายงาน
(นายนพพร ประทุมเหงา)
หัวหน้าอุทยานแห่งชาติดอยหลวง