



รายงานลาดตระเวนเชิงคุณภาพในพื้นที่อนุรักษ์
อุทยานแห่งชาติแม่อปิม
Mae Puem National Park

ประจำเดือน กรกฎาคม ๒๕๖๔



รายงานผลการลาดตระเวน
อุทยานแห่งชาติแม่ปืม
ประจำเดือน กรกฎาคม ๒๕๖๔



จำนวนชุดลาดตระเวน ๕ ชุด จำนวนครั้งในการลาดตระเวน ๖๒ ครั้ง จำนวนวันในการลาดตระเวน ๗๕ วัน
รวมระยะทางในการลาดตระเวนทั้งหมด ๑,๖๑๕.๗๗ กิโลเมตร

ทีมที่	ชื่อชุดลาดตระเวน	ระหว่างวันที่	จำนวนครั้ง	จำนวนวัน	ระยะทางการลาดตระเวน (กม.)			
					เดินเท้า	รถยนต์	ทางน้ำ	อากาศ
๑	ป่าแดงงาม		๑๒	๑๕	๑๑๔	๔๒๒	๐	๐
๒	สันป่าส้าน		๑๓	๑๕	๙๑	๒๗๑	๐	๐
๓	ห้วยพญาแก้ว		๑๒	๑๕	๘๐	๒๐๒	๐	๐
๔	ห้วยหลวง		๑๒	๑๕	๑๓๐	๑๒๕	๐	๐
๕	อุทยานแห่งชาติแม่ปืม		๑๓	๑๕	๑๐๔	๗๗	๐	๐
ผลรวม			๖๒	๗๕	๕๑๘	๑,๐๙๗	๐	๐

กราฟแสดงจำนวนวัน และระยะทางในการลาดตระเวน

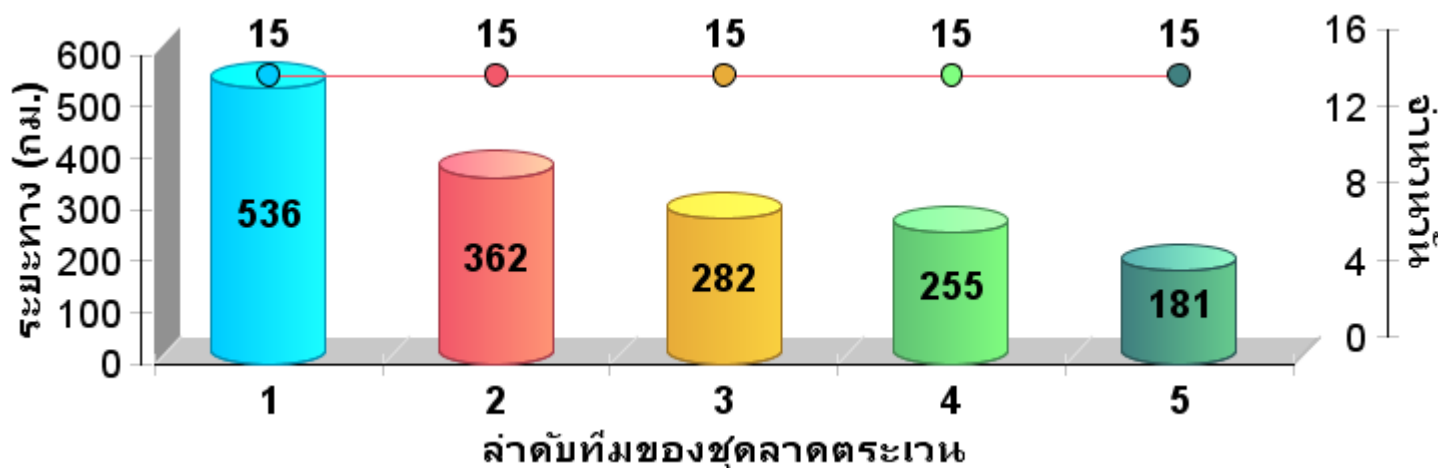



แผนที่แสดงความเข้มข้นของการลาดตระเวน
อุทยานแห่งชาติแม่ปืม
ประจำเดือน กรกฎาคม ๒๕๖๔

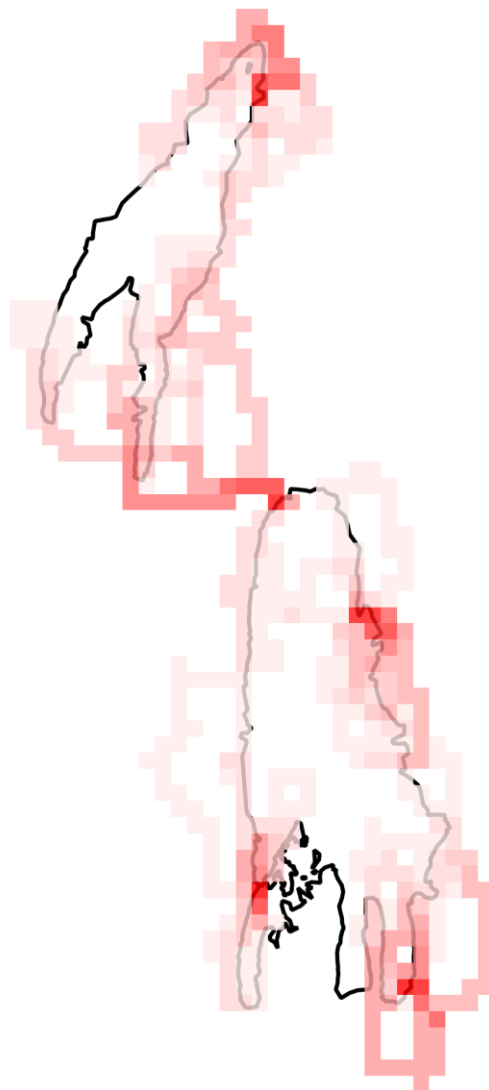

- ความเข้มข้นในการลาดตระเวน
- 1.0
- 13.0
- ขอบเขตพื้นที่อนุรักษ์
- พื้นที่จัดการที่เป็นแนวกันชน
- ส่วนการจัดการ



แผนที่แสดงเส้นทางการลาดตระเวน
อุทยานแห่งชาติแม่ปืม
ประจำเดือน กรกฎาคม ๒๕๖๔

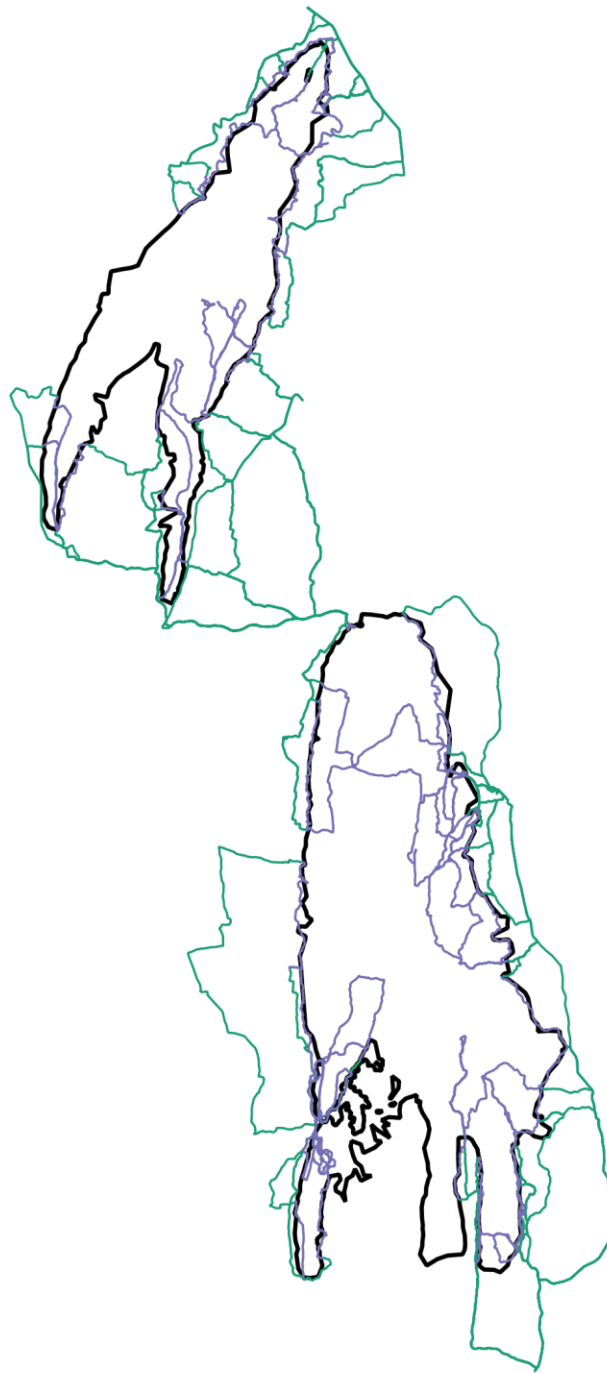

- เส้นทางการลาดตระเวน เดินเท้า
- เส้นทางการลาดตระเวน ทางน้ำ
- เส้นทางการลาดตระเวน รถมอเตอร์ไซด์
- เส้นทางการลาดตระเวน ทางอากาศ
- ขอบเขตพื้นที่อนุรักษ์
- พื้นที่จัดการที่เป็นแนวกันชน
- ส่วนการจัดการ



แผนที่แสดงการกระจายของสัตว์ป่า
อุทยานแห่งชาติแม่ปืม
ประจำเดือน กรกฎาคม ๒๕๖๔



นกยูง



.....
.....

กวางป่า



.....
.....

ควายป่า



.....
.....

ช้างป่า



.....
.....

วัวแดง



สมเสร็จ



หมูป่า



แก้ง

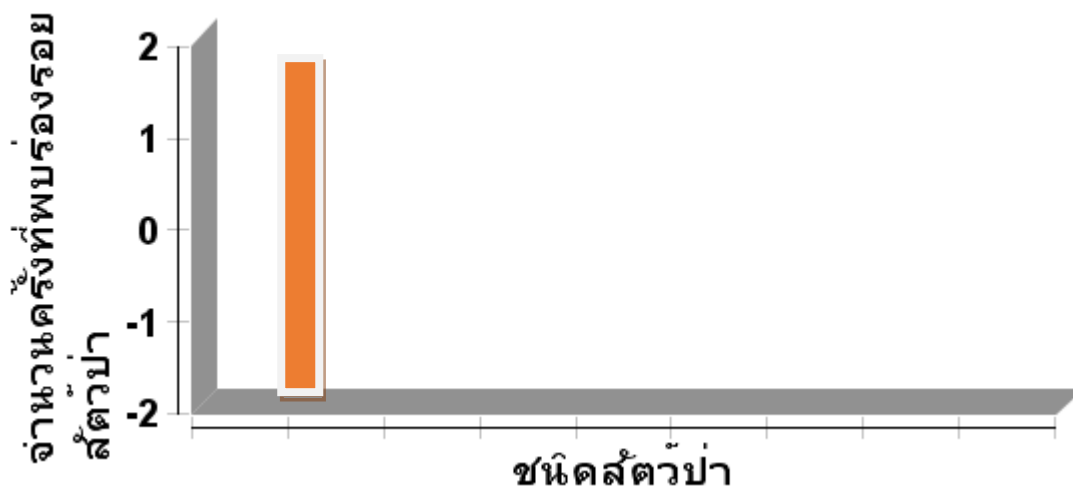



**ตารางสรุปการพบปัจจัยคุกคาม
อุทยานแห่งชาติแม่ปืม
ประจำเดือน กรกฎาคม ๒๕๖๔**



ปัจจัยคุกคาม	ชุดลาดตระเวน	พิกัด X	พิกัด Y	รายละเอียดของปัจจัยคุกคาม	การจัดการ	สถานที่
การล่า	อุทยานแห่งชาติแม่ปืม	๕๙๐๗๙๒	๒๑๔๕๐๘๑	พบปลอกกระสุนปืนลูกซองสีขา ๑ ปลอก	เก็บกลับ	ในพื้นที่
การใช้ทรัพยากรธรรมชาติ	หน่วยพิทักษ์	๕๘๕๒๙๑	๒๑๘๕๑๗๒	ตรวจสอบแปลงทำกินของราษฎรตามมาตรา ๖๔	สังเกตการณ์	ในพื้นที่
		๕๘๕๓๗๙	๒๑๘๕๒๘๒	ตรวจสอบแปลงทำกินของราษฎรตามมาตรา ๖๔	สังเกตการณ์	ในพื้นที่
		๕๘๕๔๕๙	๒๑๘๕๓๒๓	ตรวจสอบแปลงทำกินของราษฎรตามมาตรา ๖๔	สังเกตการณ์	ในพื้นที่
		๕๘๕๖๙๖	๒๑๘๕๓๔๙	ตรวจสอบแปลงทำกินของราษฎรตามมาตรา ๖๔ เพื่อป้องกันการบุกรุกขยายพื้นที่เพิ่ม	สังเกตการณ์	ในพื้นที่
		๕๘๗๓๗๓	๒๑๗๗๔๗๗	ตรวจสอบแปลงที่ดินทำกินของราษฎรในพื้นที่รับผิดชอบตามมาตรา ๖๔ เพื่อป้องกันการบุกรุกและขยายพื้นที่เพิ่ม	สังเกตการณ์	ในพื้นที่
		๕๘๗๔๘๒	๒๑๗๗๕๔๖	ตรวจสอบแปลงที่ดินทำกินของราษฎรในพื้นที่รับผิดชอบตามมาตรา ๖๔ เพื่อป้องกันการบุกรุกและขยายพื้นที่เพิ่ม	สังเกตการณ์	ในพื้นที่
		๕๘๘๑๕๔	๒๑๗๘๒๔๒	ตรวจสอบแปลงที่ดินทำกินของราษฎรในพื้นที่รับผิดชอบตามมาตรา ๖๔ เพื่อป้องกันการบุกรุกและขยายพื้นที่เพิ่ม	สังเกตการณ์	ในพื้นที่
		๕๘๘๑๖๖	๒๑๗๘๓๙๕	ตรวจสอบแปลงที่ดินทำกินของราษฎรในพื้นที่รับผิดชอบตามมาตรา ๖๔ เพื่อป้องกันการบุกรุกและขยายพื้นที่เพิ่ม	สังเกตการณ์	ในพื้นที่
		๕๘๘๙๐๙	๒๑๘๐๒๐๔	ตรวจสอบแปลงคดีเก่าปี๒๕๕๘	สังเกตการณ์	ในพื้นที่
		๕๙๐๐๖๘	๒๑๘๖๗๐๒	ตรวจสอบแปลงทำกินของราษฎรตามมาตรา ๖๔	สังเกตการณ์	ในพื้นที่
		๕๙๐๐๘๖	๒๑๘๖๖๗๐	ตรวจสอบแปลงทำกินของราษฎรตามมาตรา ๖๔	สังเกตการณ์	ในพื้นที่
		๕๙๑๕๒๑	๒๑๘๙๘๙๓	ตรวจสอบแปลงทำกินของราษฎรตามมาตรา ๖๔	สังเกตการณ์	ในพื้นที่
		๕๙๑๖๓๒	๒๑๙๑๐๑๕	ตรวจสอบแปลงทำกินของราษฎรตามมาตรา ๖๔	สังเกตการณ์	ในพื้นที่

		๕๙๑๖๓๔	๒๑๙๐๕๔๓	ตรวจสอบแปลงทำกินของราษฎรตาม มาตรา ๖๔	สังเกตการณ์	ในพื้นที่
		๕๙๑๖๗๕	๒๑๙๑๒๖๘	ตรวจสอบแปลงทำกินของราษฎรตาม มาตรา ๖๔	สังเกตการณ์	ในพื้นที่
		๕๙๑๖๘๓	๒๑๙๑๑๗๘	ตรวจสอบแปลงทำกินของราษฎรตาม มาตรา ๖๔	สังเกตการณ์	ในพื้นที่
		๕๙๑๖๘๘	๒๑๙๐๖๙๔	ตรวจสอบแปลงทำกินของราษฎรตาม มาตรา ๖๔	สังเกตการณ์	ในพื้นที่
		๕๙๑๗๔๔	๒๑๙๑๙๑๕	ตรวจสอบแปลงทำกินของราษฎรตาม มาตรา ๖๔	สังเกตการณ์	ในพื้นที่
	อุทยานแห่งชาติ แม่ปืม	๕๙๑๓๓๐	๒๑๓๔๗๓๙	ตรวจสอบแปลงทำกินของราษฎรตาม มาตรา ๖๔	สังเกตการณ์	ในพื้นที่
ขยะมูลฝอย	ป่าแดงงาม	๕๘๖๐๖๓	๒๑๗๗๔๘๔	ขวดกระติงแดง	ทำลาย	ในพื้นที่
	ห้วยหลวง	๕๙๗๔๗๕	๒๑๕๓๙๐๖	ขวดเครื่องดื่มกระติงแดง และขวดแบน	ทำลาย	ในพื้นที่
		๕๙๗๕๙๒	๒๑๕๓๔๘๒	ขวดเครื่องดื่มชูกำลัง (ฉลาม)	ทำลาย	ในพื้นที่
		๕๙๗๖๗๖	๒๑๕๓๔๗๘	ขวดเครื่องดื่มคาราบาวแดง ๑ ขวด	ทำลาย	ในพื้นที่
		๕๙๘๓๘๕	๒๑๔๘๔๓๔	ขวดสปอนเซอร์ และกระป๋อง	ทำลาย	ในพื้นที่
	อุทยานแห่งชาติ แม่ปืม	๕๙๒๙๓๓	๒๑๔๖๑๕๙	ขวดเครื่องดื่มชูกำลัง จำนวน ๒ ขวด	ทำลาย	ในพื้นที่
ลักลอบเข้าพื้นที่	ห้วยพญาแก้ว	๕๘๙๐๑๔	๒๑๘๔๔๐๓	พบกล่องนม จำนวนหนึ่ง ทำการฝังกลบ เรียบร้อย	ทำลาย	ในพื้นที่
		๕๘๙๒๓๗	๒๑๘๙๑๑๔	พบขวดสปอนเซอร์ ๑ ขวด ถุงขนม ๓ ถุง จัดการฝังกลบเรียบร้อย	ทำลาย	ในพื้นที่
		๕๘๙๖๑๕	๒๑๘๗๘๒๑	พบปลอกกระสุนขนาด ๙ มม. จำนวน ๑ ปลอก	เก็บกลับ	ในพื้นที่
อื่นๆ	ห้วยหลวง	๕๙๖๒๓๓	๒๑๕๗๒๖๐	การทำเครื่องหมายต้นไม้	สังเกตการณ์	ในพื้นที่
เก็บหาของป่า	ห้วยหลวง	๕๙๘๓๘๕	๒๑๔๘๔๓๔	พบกองไฟกว้าง ๕๐ ซม.บนสันเขา	สังเกตการณ์	ในพื้นที่



แผนที่แสดงการกระจายของปัจจัยคุกคาม
อุทยานแห่งชาติแม่ปืม
ประจำเดือน กรกฎาคม ๒๕๖๔



การบุกรุกแผ้วถาง



การล่า



การจับสัตว์น้ำ



การทำไม้



การเก็บหาของป่า



อื่นๆ

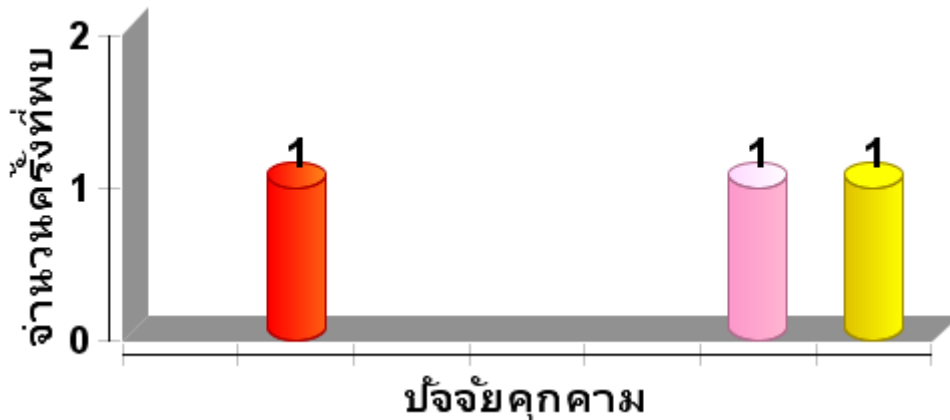
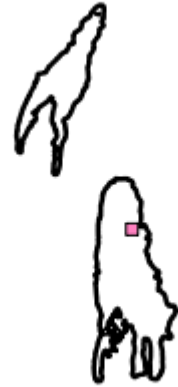



แผนที่แสดงการกระจายของปัจจัยนิเวศ
อุทยานแห่งชาติแม่มียม
ประจำเดือน กรกฎาคม ๒๕๖๔



ต้นไทร/ไม้ผลที่เป็นอาหารสัตว์ป่า

โปงดิน/โป่งน้ำ



รังผึ้ง

แหล่งน้ำ/ตาน้ำ





ประมวลภาพการลาดตระเวน
อุทยานแห่งชาติแม่ปืม
ประจำเดือน กรกฎาคม ๒๕๖๔



วันที่/ชุดลาดตระเวน/พิกัด	รายละเอียดภาพ	ภาพถ่าย
<p>วันที่ ๑ - ๒ กรกฎาคม ๒๕๖๔</p> <p>หน่วยพิทักษ์ มป.๑ป่าแดงงาม พิกัด X ๕๘๖๐๖๓ Y๒๑๗๗๔๘๔</p>	<p>ขยะ ขวดเครื่องดื่มชูกำลัง กล่องนมดีน่างาดำ สภาพเก่า</p>	
<p>วันที่ ๑ - ๒ กรกฎาคม ๒๕๖๔</p> <p>หน่วยพิทักษ์ มป.๑ป่าแดงงาม พิกัด X ๕๘๖๒๓๑ Y๒๑๘๐๒๔๙</p>	<p>ตรวจสอบการพบบัตรเข้าป่า ชาวบ้านเข้ามาเก็บของป่า</p>	
<p>วันที่ ๑ กรกฎาคม ๒๕๖๔</p> <p>สายตรวจส่วนกลาง พิกัด X ๕๙๒๐๗๙ Y๒๑๓๘๘๗๖</p>	<p>ปัจจัยนิเวศ ชี้หมาป่า สภาพเก่า</p>	
<p>วันที่ ๒ กรกฎาคม ๒๕๖๔</p> <p>สายตรวจส่วนกลาง พิกัด X ๕๙๑๓๕๓ Y๒๑๔๒๐๒๘</p>	<p>ปัจจัยนิเวศ พบเห็นโดยตรง งูสิงห์</p>	

วันที่/ชุดลาดตระเวน/พิกัด	รายละเอียดภาพ	ภาพถ่าย
<p>วันที่ ๓ กรกฎาคม ๒๕๖๔</p> <p>หน่วยพิทักษ์ มป.๒ หัวพญาเกล้า พิกัด</p> <p>X ๕๙๑๙๐๕ Y ๒๑๙๓๗๙๑</p>	<p>ปัจจัยนิเวศ กองมูลอีเห็น อายุประมาณ ๑ วัน</p>	
<p>วันที่ ๓ กรกฎาคม ๒๕๖๔</p> <p>หน่วยพิทักษ์ มป.๓ หัวหลวง พิกัด</p> <p>X ๕๙๗๘๐๕ Y ๒๑๕๕๓๕๔</p>	<p>ปัจจัยนิเวศ รอยตีนไก่ป่า อายุประมาณ ๑ วัน</p>	
<p>วันที่ ๒๒ กรกฎาคม ๒๕๖๔</p> <p>จุดสกัดสันป่าส้าน พิกัด</p> <p>X ๕๙๑๔๓๐ Y ๒๑๔๑๒๓๔</p>	<p>ปัจจัยนิเวศ ขนนกยูง สภาพเก่า</p>	
<p>วันที่ ๒๒ กรกฎาคม ๒๕๖๔</p> <p>จุดสกัดสันป่าส้าน พิกัด</p> <p>X ๕๙๑๔๓๐ Y ๒๑๔๒๑๙๔</p>	<p>ปัจจัยนิเวศ ขนนกยูง สภาพเก่า</p>	



สรุปผลงานลาดตระเวน
อุทยานแห่งชาติแม่ปืม
ประจำเดือน กรกฎาคม ๒๕๖๔



สรุปผลการดำเนินงาน

จากผลการดำเนินงานข้างต้นสามารถสรุปผลได้ดังนี้

1. สภาพป่าในเขตอุทยานพื้นที่ตัวหลังจากฤดูแล้งที่ผ่านมาอย่างเห็นได้ชัด
2. ของป่า เช่น เห็ด หน่อไม้ เริ่มออกทั่วพื้นที่อุทยานฯ อย่างเห็นได้ชัดหลังจากเข้าฤดูฝน
3. ปัจจัยคุกคาม การล่า การบุกรุกพื้นที่เริ่มลดน้อยลงหลังจากการมีลาดตระเวนตามแนวเขตอุทยานฯ ไม่พบการล่าสัตว์ การบุกรุกพื้นที่ แต่อย่างไร

ปัญหาและอุปสรรค

1. GPS เริ่มเสื่อมสภาพ รับสัญญาณดาวเทียมไม่ได้เป็นบางครั้ง
2. กล้องถ่ายรูปเริ่มมีปัญหา โฟกัสรูปไม่ได้ถ่ายรูปออกมาไม่ชัดเจน
1. เพลนอนสำหรับนอนพักค้างแรมเริ่มชำรุดเนื่องจากเพลนอนเสื่อมสภาพ

ข้อเสนอแนะ

-

แผนการลาดตระเวนในเดือนต่อไป

1. เจ้าหน้าที่ผู้เกี่ยวข้อง ได้มีการประชุมวางแผนการเดินลาดตระเวนในพื้นที่เสี่ยงในวันที่ ๓๐ กรกฎาคม ๒๕๖๔

(ลงชื่อ)  ผู้จัดทำรายงาน
(นายสุมิตร สุธรรม)
วันที่ ๒๗ กรกฎาคม ๒๕๖๔

(ลงชื่อ)  ผู้ตรวจรายงาน
(นายวุฒิพงษ์ ดงคำฟู)
หัวหน้าอุทยานแห่งชาติแม่ปืม
วันที่ ๒๗ กรกฎาคม ๒๕๖๔