



รายงานลาดตระเวนเชิงคุณภาพในพื้นที่อนุรักษ์

อุทยานแห่งชาติดอยหลวง  
Doi Luang National Park

ประจำเดือน กรกฎาคม ๒๕๖๔



# รายงานผลการลาดตระเวน อุทยานแห่งชาติตอยหลวง ประจำเดือน กรกฎาคม ๒๕๖๔



จำนวนชุดลาดตระเวน ๑๐ ชุด จำนวนครั้งในการลาดตระเวน ๘๔ ครั้ง จำนวนวันในการลาดตระเวน ๑๔๒ วัน  
รวมระยะทางในการลาดตระเวนทั้งหมด ๒,๗๙๓.๑๗ กิโลเมตร

ทีมที่	ชื่อชุดลาดตระเวน	ระหว่างวันที่	จำนวนครั้ง	จำนวนวัน	ระยะทางการลาดตระเวน (กม.)			
					เดินเท้า	รถยนต์	ทางน้ำ	อากาศ
๑	จำปาทอง		๑๑	๑๕	๗๘	๒๘๙	๐	๐
๒	ทุ่งมัน		๘	๑๔	๔๒	๑๘๓	๐	๐
๓	ทำน้ำ		๙	๑๔	๕๔	๒๐๐	๐	๐
๔	ปางอ้อย		๙	๑๔	๓๓	๓๘๓	๐	๐
๕	ผาวี		๔	๑๔	๗๔	๔๕	๐	๐
๖	วังแก้ว		๗	๑๔	๕๘	๒๓๑	๐	๐
๗	สันกลาง		๑๐	๑๔	๕๑	๓๓๕	๐	๐
๘	สายตรวจ สาย ๑		๗	๑๔	๖๖	๓๓	๐	๐
๙	สายตรวจ สาย ๒		๙	๑๕	๖๐	๒๑๐	๐	๐
๑๐	ห้วยทราย		๑๐	๑๔	๔๖	๓๒๔	๐	๐
ผลรวม			๘๔	๑๔๒	๕๖๑	๒,๒๓๒	๐	๐

กราฟแสดงจำนวนวัน และระยะทางในการลาดตระเวน

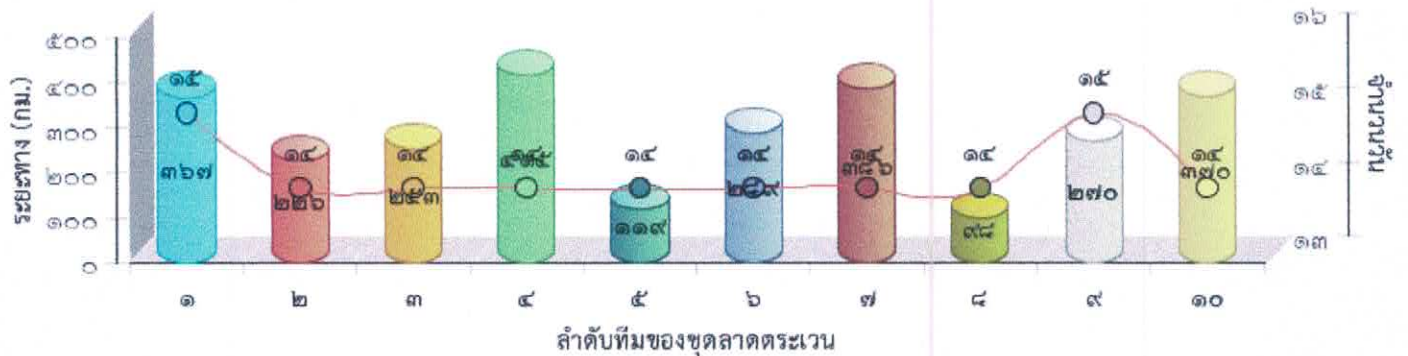



แผนที่แสดงความเข้มข้นของการลาดตระเวน  
อุทยานแห่งชาติดอยหลวง  
ประจำเดือน กรกฎาคม ๒๕๖๔

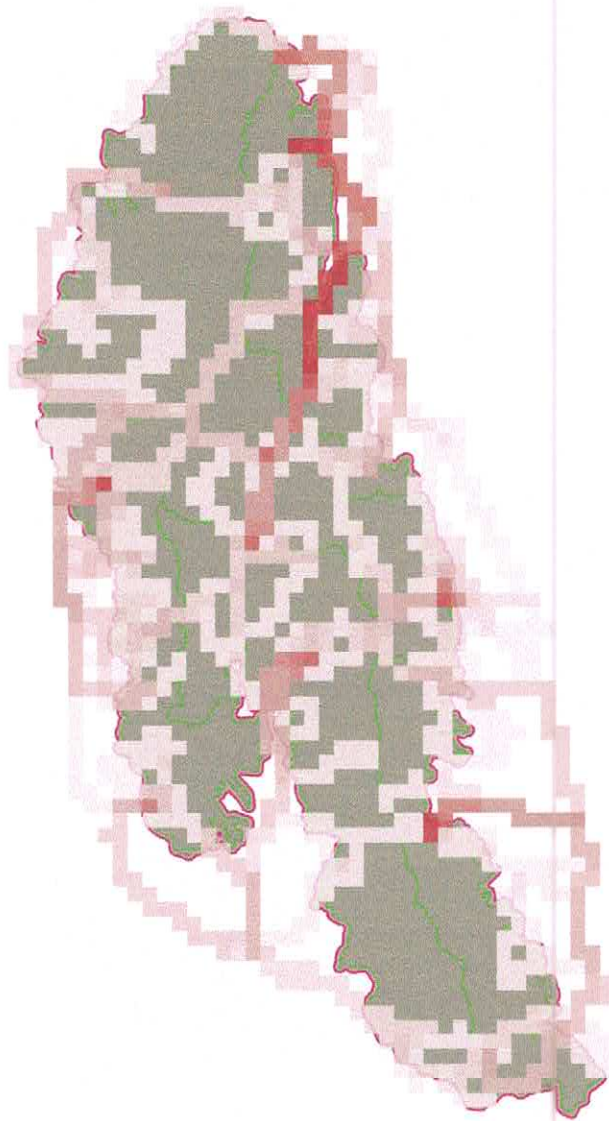



แผนที่แสดงเส้นทางการลาดตระเวน  
อุทยานแห่งชาติดอยหลวง  
ประจำเดือน กรกฎาคม ๒๕๖๔

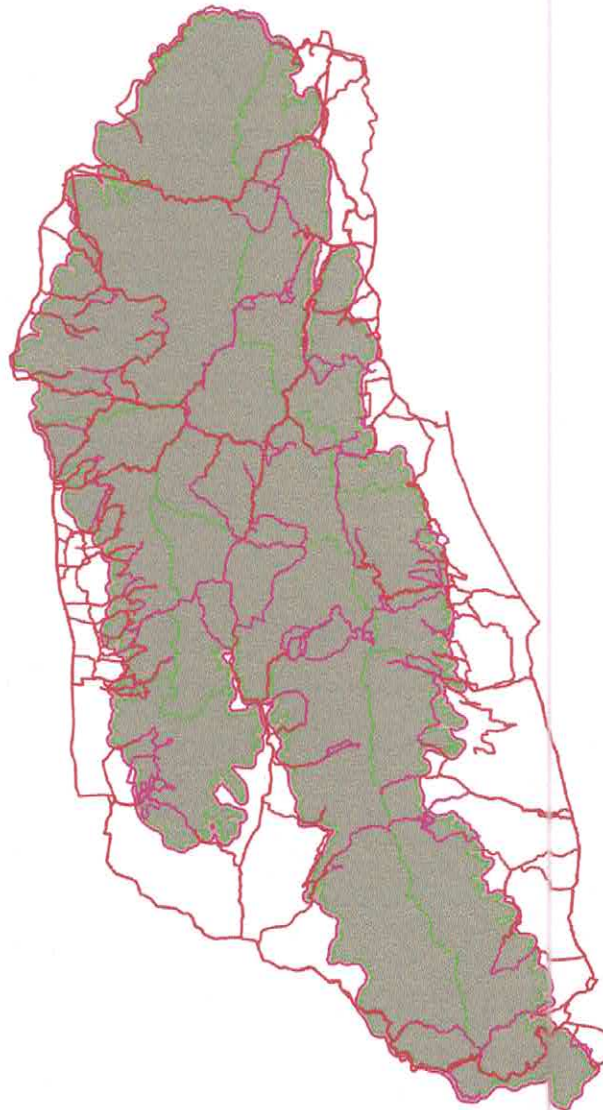



# แผนที่แสดงการกระจายของสัตว์ป่า อุทยานแห่งชาติดอยหลวง ประจำเดือน กรกฎาคม ๒๕๖๔



ไก่อ่า



อีเห็นข้างลาย



นกยูง



กบทูต



ตะกวด



ไก่อ่าหลังเทา



หมูป่า



เก้ง



กระรอก

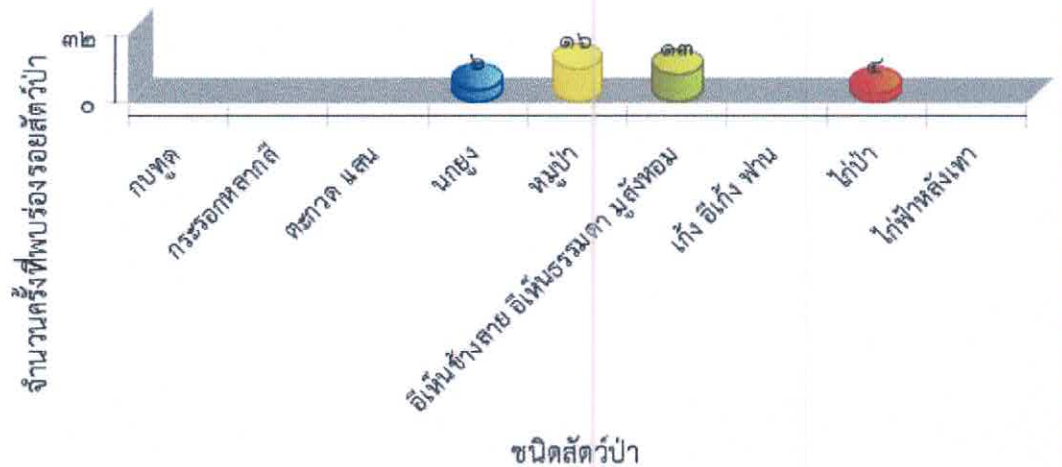

.....  
.....



ตารางสรุปการพบปัจจัยคุกคาม  
อุทยานแห่งชาติดอยหลวง  
ประจำเดือน กรกฎาคม ๒๕๖๔



ปัจจัยคุกคาม	ชุดลาดตระเวน	พิกัด X	พิกัด Y	รายละเอียดของปัจจัยคุกคาม	การจัดการ	สถานที่
การบุกรุกแผ้วถาง	สันกลาง	๕๗๑๐๖๔	๒๑๕๕๑๗๒	พบพื้นที่บุกรุกใหม่ ขนาดประมาณ ๐.๒๕ ไร่ มีทางปัก ๑ หลัง ดำเนินการเก็บข้อมูลเพื่อวางแผนดำเนินคดีต่อไป		ในพื้นที่
การล่า	จำป่าทอง	๕๗๕๖๘๘	๒๑๒๗๕๙๙	พบห้างดักยิงสัตว์ สภาพเก่ามาก และได้ดำเนินการทำลาย	ทำลาย	ในพื้นที่
		๕๗๖๓๑๖	๒๑๒๗๘๓๑	พบปลอกกระสุนลูกซอง สีเขียว เบอร์๑๒ ไม่ทราบยี่ห้อ สภาพเก่า และได้ดำเนินการทำลาย	ทำลาย	ในพื้นที่
		๕๗๖๖๐๐	๒๑๓๖๒๗๑	พบปลอกกระสุนลูกซอง สีขาว เบอร์๑๒ สภาพเก่ามาก ไม่ทราบยี่ห้อ และได้ดำเนินการทำลาย	ทำลาย	ในพื้นที่
		๕๗๖๖๘๕	๒๑๓๖๒๑๒	พบซุ่มดักยิงสัตว์ สภาพเก่า และได้ดำเนินการทำลาย	ทำลาย	ในพื้นที่
		๕๗๙๔๗๔	๒๑๐๗๕๒๓	พบปลอกกระสุนปืนลูกซอง สีขาว ขนาด ๑๒ ไม่ทราบยี่ห้อ สภาพเก่า (>๔ สัปดาห์) จำนวน ๑ ปลอก ดำเนินการทำลาย	ทำลาย	ในพื้นที่
		๕๘๑๔๐๗	๒๑๐๘๑๕๙	พบปางพักพราน สภาพใหม่(<๑ สัปดาห์) จำนวน ๑ หลัง ดำเนินการทำลาย	ทำลาย	ในพื้นที่
		๕๘๑๖๒๒	๒๑๐๘๖๒๗	พบปลอกกระสุนปืนลูกซอง สีเขียว ไม่ทราบยี่ห้อ สภาพเก่ามาก(>๔ สัปดาห์) จำนวน ๑ ปลอก ดำเนินการทำลาย	ทำลาย	ในพื้นที่
		๕๘๕๕๖๐	๒๑๑๒๖๐๑	พบห้างดักสัตว์ป่า (บนดิน) จำนวน ที่นอน ๑ ที่ สภาพใหม่(< ๑ สัปดาห์) จำนวน ๑ แห่ง ทำเดินการทำลาย	ทำลาย	ในพื้นที่
		๕๘๖๐๖๒	๒๑๑๒๖๓๔	พบตาข่ายดักสัตว์ป่า ยังใช้งานได้ จำนวน ๑ อัน ดำเนินการทำลาย	ทำลาย	ในพื้นที่
	๕๘๗๕๘๓	๒๑๐๘๕๕๔	พบปลอกกระสุนปืน ขนาด ๑๒ เกจ ไม่ทราบยี่ห้อ สภาพเก่า (>๔ สัปดาห์) จำนวน ๑ ปลอก ทำเดินการทำลาย	ทำลาย	ในพื้นที่	
	ทุ่งม่าน	๕๕๙๐๑๒	๒๑๒๖๐๘๕	พบปลอกกระสุนลูกซอง สีขาว เบอร์๑๒ สภาพเก่ามาก และได้ดำเนินการทำลาย	ทำลาย	ในพื้นที่
	ทาน้ำ	๕๗๔๕๙๗	๒๑๓๙๙๙๐	พบซุ่มดักยิงสัตว์ สภาพใหม่ และได้ดำเนินการทำลาย	ทำลาย	ในพื้นที่



ตารางสรุปการพบปัจจัยคุกคาม  
อุทยานแห่งชาติดอยหลวง  
ประจำเดือน กรกฎาคม ๒๕๖๔



ปัจจัยคุกคาม	ชุดลาดตระเวน	พิกัด X	พิกัด Y	รายละเอียดของปัจจัยคุกคาม	การจัดการ	สถานที่
	ปางอ้อย	๕๕๕๕๔๔	๒๑๕๕๖๖	พบรอยชุด เจาะ โพรงต้นไม้ เพื่อเอา ตะกวดป่า ที่อยู่ในโพรง	สังเกตการณ์	ในพื้นที่
		๕๕๖๒๔๑	๒๑๖๐๓๑๗	ได้ยินเสียงปืนลูกซอง จำนวน ๒ ครั้ง คาดว่าน่าจะล่าสัตว์	สังเกตการณ์	ในพื้นที่
ผาวัว		๕๖๔๗๙๐	๒๑๕๙๖๐๕	พบห้างดักสัตว์(บนดิน) สภาพเก่ามาก จำนวน ๑ จุด ทำเดินการทำลาย	ทำลาย	ในพื้นที่
		๕๖๔๘๔๘	๒๑๕๘๖๒๐	พบขปลอกกระสุนปืนลูกซอง จำนวน ๓ ปลอก สภาพเก่าไม่ทราบยี่ห้อ (สีแดง ๑ สีดำ ๑ สีน้ำเงิน ๑ ปลอก) ดำเนินการ เก็บกลับ	เก็บกลับ	ในพื้นที่
		๕๖๗๒๒๒	๒๑๔๙๕๖๗	พบปลอกกระสุนลูกซอง สีเขียว เบอร์๑๒ ยี่ห้อBB จำนวน ๑ ปลอก สภาพใหม่ ใช้งานมาประมาณ ๑ อาทิตย์ คาดว่าใช้ล่าสัตว์ และได้ดำเนินการ ทำลาย	ทำลาย	ในพื้นที่
		๕๖๘๘๘๖	๒๑๔๒๔๙๔	พบปลอกกระสุนปืนลูกซองสีแดง ไม่ทราบยี่ห้อ สภาพเก่า(> ๔ สัปดาห์) จำนวน ๑ ปลอก ดำเนินการเก็บกลับ	เก็บกลับ	ในพื้นที่
		๕๖๙๐๕๑	๒๑๔๒๖๙๔	พบกองไฟสภาพเก่า (>๔ สัปดาห์) ดำเนินการทำลาย	ทำลาย	ในพื้นที่
		๕๖๙๕๑๔	๒๑๔๕๐๓๓	พบปางพักพราน สภาพเก่า และได้ ดำเนินการทำลาย	ทำลาย	ในพื้นที่
		วังแก้ว		๕๗๒๖๑๖	๒๑๓๐๒๖๙	พบปางพักพราน สภาพใหม่เกินนัก (>๒ สัปดาห์) จำนวน ๑ หลัง ดำเนินการทำลาย
๕๗๔๐๒๖	๒๑๓๗๔๖๗			พบปางพักพราน สภาพใหม่มาก(<๑ สัปดาห์) ๑ ที่นอน จำนวน ๑ ห้าง ดำเนินการทำลาย	ทำลาย	ในพื้นที่
สันกลาง		๕๖๕๐๖๙	๒๑๖๐๑๒๙	พบซุ่มดักยิงสัตว์ สภาพเก่า และได้ ดำเนินการทำลาย	ทำลาย	ในพื้นที่
		๕๗๐๙๗๙	๒๑๕๕๑๖๑	พบกับดักสัตว์ป่า(กรงเหล็ก) สภาพยังสามารถใช้งานได้ จำนวน ๑ อัน ดำเนินการทำลาย	ทำลาย	ในพื้นที่



ตารางสรุปการพบปัจจัยคุกคาม  
อุทยานแห่งชาติดอยหลวง  
ประจำเดือน กรกฎาคม ๒๕๖๔



ปัจจัยคุกคาม	ชุดลาดตระเวน	พิกัด X	พิกัด Y	รายละเอียดของปัจจัยคุกคาม	การจัดการ	สถานที่
		๕๗๑๒๘๑	๒๑๕๖๑๐๓	พบปลอกกระสุนปืนลูกซอง สีแดง ขนาด ๑๒ เกจ ยี่ห้อ thaiarm สภาพใหม่ (< ๑ สัปดาห์) จำนวน ๑ ปลอก ดำเนินการเก็บกลับ	เก็บกลับ	ในพื้นที่
		๕๗๑๔๓๔	๒๑๕๕๘๒๔	พบปางพักพราน สภาพใหม่มาก(<๑ สัปดาห์) ๑ ที่นอน จำนวน ๑ ห้าง ดำเนินการทำลาย	ทำลาย	ในพื้นที่
		๕๗๑๔๓๘	๒๑๕๕๘๒๕	พบห้างดักสัตว์(บนดิน) สภาพเก่ามาก จำนวน ๑ จุด ทำเดินการทำลาย	ทำลาย	ในพื้นที่
		๕๗๒๑๑๑	๒๑๕๖๕๕๘	พบปลอกกระสุนปืนลูกซอง สีเขียว ยี่ห้อ บีบี สภาพเก่ามาก จำนวน ๑ ปลอก ดำเนินการเก็บกลับ	เก็บรวมไว้จุดเกิดเหตุ	ในพื้นที่
		๕๗๒๑๖๓	๒๑๕๖๓๘๖	พบปลอกกระสุนปืนลูกซอง สีเขียว ยี่ห้อ บีบี สภาพเก่ามาก จำนวน ๑ ปลอก ดำเนินการเก็บกลับ	เก็บกลับ	ในพื้นที่
		๕๗๓๑๑๒	๒๑๕๖๕๓๒	พบห้างดักสัตว์(บนดิน) สภาพใหม่ จำนวน ๑ จุด ทำเดินการทำลาย	ทำลาย	ในพื้นที่
สายตรวจ สาย ๑		๕๖๑๗๖๕	๒๑๔๗๖๕๘	พบปลอกกระสุนลูกซอง สีน้ำเงิน เบอร์ ๑๒ ยี่ห้อ SAGA น่าจะนำมาใช้ล่าสัตว์ สภาพเก่า และได้ดำเนินการทำลาย	ทำลาย	ในพื้นที่
		๕๖๒๐๑๘	๒๑๔๘๐๓๘	พบปางพักพราน ใช้ล่าสัตว์ สภาพเก่า และได้ดำเนินการทำลาย	ทำลาย	ในพื้นที่
		๕๖๕๐๖๖	๒๑๖๐๐๖๔	พบปางพัก สภาพไม่เก่านัก คาดว่าใช้ดักยิงสัตว์ และได้ดำเนินการทำลาย	ทำลาย	ในพื้นที่
		๕๖๕๕๖๗	๒๑๖๐๖๘๘	พบกับดักพื้นเหล็ก สภาพมีการใช้อยู่ และได้ดำเนินการทำลาย	ทำลาย	ในพื้นที่
		๕๗๑๘๒๑	๒๑๕๐๔๖๑	พบปลอกกระสุนปืนลูกซอง สีแดง ยี่ห้อ thaiarm ขนาด ๑๒ เกจ สภาพใหม่ จำนวน ๑ ปลอก ดำเนินการเก็บกลับ	เก็บกลับ	ในพื้นที่
		๕๗๕๕๒๘	๒๑๒๕๐๐๕	พบร่องรอยการขุดหาตัวอ่อน	สังเกตการณ์	ในพื้นที่
		๕๘๑๓๘๗	๒๑๐๘๓๓๗	พบขุมดักยิงสัตว์ บนต้นไม้ และได้ขึ้นไปทำลายแล้ว	ทำลาย	ในพื้นที่
สายตรวจ สาย ๒	๕๖๒๓๒๗	๒๑๔๑๐๓๔	พบปลอกกระสุนปืนลูกซอง สีแดง ขนาด ๑๒ เกจ ไม่ทราบยี่ห้อ สภาพใหม่ จำนวน ๒ ปลอก ดำเนินการทำลาย	ทำลาย	ในพื้นที่	





ตารางสรุปการพบปัจจัยคุกคาม  
อุทยานแห่งชาติตอยหลวง  
ประจำเดือน กรกฎาคม ๒๕๖๔



ปัจจัยคุกคาม	ชุดลาดตระเวน	พิกัด X	พิกัด Y	รายละเอียดของปัจจัยคุกคาม	การจัดการ	สถานที่
		๕๗๑๕๑๐	๒๑๕๐๔๗๔	พบปลอกกระสุนลูกซอง สีแดง เบอร์๑๒ สภาพเก่า ไม่ทราบยี่ห้อ และได้ดำเนินการทำลาย	สังเกตการณ์	ในพื้นที่
		๕๗๑๖๙๕	๒๑๔๗๗๑๖	พบห้างยิงสัตว์ (แบบบนต้นไม้) สภาพเก่ามาก (<๕ สัปดาห์) ๑ ที่นอน ไม่มีที่ย่างเนื้อ จำนวน ๑ ห้าง ดำเนินการทำลาย	ทำลาย	ในพื้นที่
		๕๗๑๖๙๖	๒๑๔๗๗๐๖	พบห้างยิงสัตว์ (แบบบนพื้นดิน) สภาพใหม่มาก (>๑ สัปดาห์) ๑ ที่นอน ๑ ที่ย่างเนื้อ จำนวน ๑ ห้าง ดำเนินการทำลาย	ทำลาย	ในพื้นที่
		๕๗๑๗๑๗	๒๑๔๗๔๘๘	พบปางพักพราน(แบบถาวร) สภาพใหม่มาก(>๑ สัปดาห์) ๑ ที่นอน จำนวน ๑ ห้าง ดำเนินการเก็บข้อมูลสังเกตการณ์	สังเกตการณ์	ในพื้นที่
		๕๗๑๗๗๕	๒๑๔๗๗๓๔	พบปางพักพราน(แบบถาวร) สภาพใหม่มาก(>๑ สัปดาห์) ๑ ที่นอน จำนวน ๑ ห้าง ดำเนินการเก็บข้อมูลสังเกตการณ์	สังเกตการณ์	ในพื้นที่
		๕๗๑๗๘๖	๒๑๔๖๖๖๓	พบห้างยิงสัตว์ (แบบบนต้นไม้) สภาพเก่ามาก (<๕ สัปดาห์) ๑ ที่นอน ไม่มีที่ย่างเนื้อ จำนวน ๑ ห้าง ดำเนินการทำลาย	ทำลาย	ในพื้นที่
		๕๗๒๐๒๒	๒๑๕๐๗๓๑	พบปลอกกระสุนลูกซอง สีแดง เบอร์๑๒ สภาพใหม่ ยี่ห้อ XPERR GAME คาดว่าใช้ในการล่าสัตว์ และได้ดำเนินการทำลาย	ทำลาย	ในพื้นที่
		๕๗๒๒๔๙	๒๑๔๔๘๒๙	พบปางพักพราน (ชั่วคราว) สภาพไม่เก่านัก (>๒ สัปดาห์) จำนวน ๑ ที่นอน ไม่มีที่ย่างเนื้อ ดำเนินการทำลาย	ทำลาย	ในพื้นที่
		๕๗๒๗๙๑	๒๑๔๓๔๔๗	พบชายจำนวน ๑ คน พร้อมอาวุธปืนยาว ไม่ทราบประเภท คาดว่ามาล่าสัตว์ป่า ดำเนินการเข้าจับกุมแต่ไม่สำเร็จ เนื่องจากฝนตกและภูมิประเทศยากต่อการติดตามจับกุม		ในพื้นที่



ตารางสรุปการพบปัจจัยคุกคาม  
อุทยานแห่งชาติตอยหลวง  
ประจำเดือน กรกฎาคม ๒๕๖๔



ปัจจัยคุกคาม	ชุดลาดตระเวน	พิกัด X	พิกัด Y	รายละเอียดของปัจจัยคุกคาม	การจัดการ	สถานที่
ห้วยทราย		๕๗๕๐๓๐	๒๑๓๙๓๖๔	พบปลอกกระสุนลูกซอง สีแดง จำนวน ๑ ปลอก สภาพค่อนข้างใหม่ เบอร์๑๒ ยี่ห้อ บูลเลต มาสเตอร์ และได้ดำเนินการทำลาย	ทำลาย	ในพื้นที่
		๕๕๔๖๔๙	๒๑๕๑๖๕๐	พบปลอกกระสุนปืนลูกซอง แบบ ๑๒ เกจ สีน้ำเงิน ยี่ห้อ Rio สภาพใหม่ (<๑สัปดาห์) ดำเนินการทำลาย	ทำลาย	ในพื้นที่
		๕๕๖๗๓๙	๒๑๕๓๗๐๖	พบกรงดักสัตว์ ยังมีการใช้อยู่ และได้ดำเนินการทำลาย	ทำลาย	ในพื้นที่
		๕๕๗๓๘๙	๒๑๔๒๖๓๔	ได้ยินเสียงปืน ชนิดไทยประดิษฐ์ จำนวน ๑ ครั้ง โดยมีระยะทางโดยประมาณ ๑๕๐๐ เมตร ทำมุม ๙๐ องศา จากจุดที่ลาดตระเวน ดำเนินการเก็บข้อมูลสังเกตการณ์	สังเกตการณ์	ในพื้นที่
		๕๕๘๑๑๑	๒๑๔๓๒๔๒	พบกับดักสัตว์ป่า (กับดักแบบกรงเหล็ก) สภาพใหม่ ยังใช้การได้ จำนวน ๑ อัน ดำเนินการทำลาย	ทำลาย	ในพื้นที่
		๕๖๑๓๔๘	๒๑๕๑๗๗๓	ได้ยินเสียงปืนลูกซอง คาดว่าน่าจะล่าสัตว์	สังเกตการณ์	ในพื้นที่
		๕๖๑๓๒๘	๒๑๕๑๘๐๒	พบปลอกกระสุนลูกซอง สีแดง เบอร์๑๒ จำนวน ๑ ปลอก สภาพเก่า ไม่ทราบยี่ห้อ และได้ดำเนินการทำลาย	สังเกตการณ์	ในพื้นที่
ขยะมูลฝอย	จำปาทอง	๕๗๗๔๓๖	๒๑๓๖๑๐๕	พบกล่องนมแลตตาซอย ๑ กล่อง สภาพเก่า และได้ดำเนินการเก็บกลับ ไปทิ้งที่หน่วยพิทักษ์ฯ	เก็บกลับ	ในพื้นที่
		๕๗๘๔๒๕	๒๑๓๕๔๙๖	พบขวดเครื่องดื่ม สภาพเก่ามาก ไม่ทราบยี่ห้อ และได้ดำเนินการเก็บกลับ ไปทิ้งที่หน่วยพิทักษ์ฯ	เก็บกลับ	ในพื้นที่
	วังแก้ว	๕๖๙๕๕๓	๒๑๓๗๑๖๔	พบกล่องนม ยี่ห้อไวท์มอลล์ ๑ กล่อง สภาพใหม่ และได้ดำเนินการเก็บกลับ เอาไปทิ้งที่หน่วยพิทักษ์ฯ	เก็บกลับ	ในพื้นที่
	ห้วยทราย	๕๕๕๙๙๓	๒๑๔๗๙๖๙	พบขวดสปอนเซอร์ จำนวน ๑ ขวด สภาพค่อนข้างใหม่ และได้ดำเนินการเก็บกลับ	เก็บกลับ	ในพื้นที่
ทำไม้	จำปาทอง	๕๗๖๒๕๒	๒๑๒๒๘๖๑	พบรอยถากไม้สนเขา สนสองใบ สภาพค่อนข้างใหม่	สังเกตการณ์	ในพื้นที่



ตารางสรุปการพบปัจจัยคุกคาม  
อุทยานแห่งชาติดอยหลวง  
ประจำเดือน กรกฎาคม ๒๕๖๔



ปัจจัยคุกคาม	ชุดลาดตระเวน	พิกัด X	พิกัด Y	รายละเอียดของปัจจัยคุกคาม	การจัดการ	สถานที่
	ทุ่งม่าน	๕๕๕๐๐๒	๒๑๓๑๐๒๒	พบร่องรอยการทำไม้ (ตอไม้ประคูดุ) สภาพใหม่ (< ๑ สัปดาห์) จำนวน ๑ จุด ดำเนินการเก็บข้อมูลสังเกตการณ์	สังเกตการณ์	ในพื้นที่
	ทำน้ำ	๕๕๕๘๘๑	๒๑๓๔๕๒๑	พบรอยถากไม้สนเขา	สังเกตการณ์	ในพื้นที่
	ปางอ้อย	๕๕๖๕๑๐	๒๑๖๑๑๘๗	พบชายไทย ๒ คน ขับรถจักรยานยนต์ ไม่ติดป้ายทะเบียน บรรทุกกระสอบมา ๑ กระสอบ คาดว่าน่าจะเป็นไม้สนเขา เจ้าหน้าที่เข้าดำเนินการตรวจสอบ แต่ชายดังกล่าว ใช้ความชำนาญเส้นทาง หลบหนีไป		ในพื้นที่
		๕๖๖๖๘๙	๒๑๖๘๕๑๔	พบร่องรอยการทำไม้สนสองใบเพื่อเอาเนื้อไม้ไปทำฝืน สภาพใหม่ จำนวน ๑ ต้น ดำเนินการเก็บข้อมูลสังเกตการณ์	สังเกตการณ์	ในพื้นที่
	ผาวี	๕๖๖๗๕๘	๒๑๖๐๘๔๕	พบร่องรอยการถากเนื้อไม้สนสองใบ สภาพเก่า จำนวน ๑ ต้น ดำเนินการเก็บข้อมูลสังเกตการณ์	สังเกตการณ์	ในพื้นที่
		๕๖๗๖๖๘	๒๑๖๐๘๐๑	พบร่องรอยการถากเนื้อไม้สนสองใบ สภาพเก่า จำนวน ๑ ต้น ดำเนินการเก็บข้อมูลสังเกตการณ์	สังเกตการณ์	ในพื้นที่
	วังแก้ว	๕๗๕๕๓๗	๒๑๓๙๒๓๕	พบร่องรอยการเก็บหาเนื้อไม้สนสองใบ สภาพใหม่ จำนวน ๑ ต้น ดำเนินการเก็บข้อมูลสังเกตการณ์	สังเกตการณ์	ในพื้นที่
	สันกลาง	๕๗๐๗๔๖	๒๑๕๔๘๘๔	พบการทำไม้สัก(ไม้ท่อน) ความโต ๐.๒๑ เมตร ความยาว ๑.๕ เมตร สภาพใหม่ จำนวน ๑ ท่อน ดำเนินการเก็บข้อมูลสังเกตการณ์และรวบรวมไว้ที่เกิดเหตุ	เก็บรวมไว้จุดเกิดเหตุ	ในพื้นที่
	ห้วยทราย	๕๕๕๕๖๐	๒๑๔๙๖๒๕	พบรอยตัดไม้เหียง เหลือแต่ตอ สภาพค่อนข้างใหม่	สังเกตการณ์	ในพื้นที่
		๕๕๕๕๘๐	๒๑๔๙๖๗๓	พบร่องรอยการทำไม้ยางเหียง สภาพใหม่ จำนวน ๑ ต้น ดำเนินการเก็บข้อมูลสังเกตการณ์	สังเกตการณ์	ในพื้นที่
๕๕๕๕๙๙		๒๑๕๐๐๓๒	พบร่องรอยการเก็บหาเนื้อไม้สนสองใบ สภาพเก่า จำนวน ๑ ต้น ทำเดินการเก็บข้อมูลสังเกตการณ์	สังเกตการณ์	ในพื้นที่	



ตารางสรุปการพบปัจจัยคุกคาม  
อุทยานแห่งชาติดอยหลวง  
ประจำเดือน กรกฎาคม ๒๕๖๔



ปัจจัยคุกคาม	ชุดลาดตระเวน	พิกัด X	พิกัด Y	รายละเอียดของปัจจัยคุกคาม	การจัดการ	สถานที่
		๕๕๘๐๒๒	๒๑๔๓๗๐๗	พบร่องรอยการตัดไม้ประดู่ จำนวน ๑ ต้น สภาพใหม่ (< ๑ สัปดาห์) ดำเนินการเก็บข้อมูลสังเกตการณ์เพื่อใช้ในการวางแผนจับกุมผู้กระทำความผิดต่อไป	สังเกตการณ์	ในพื้นที่
ปศุสัตว์	วังแก้ว	๕๗๓๕๗๐	๒๑๓๘๓๖๕	พบฝูงปศุสัตว์ในพื้นที่ (วัว) จำนวน ๙ ตัว ไม่พบเจ้าของในที่เกิดเหตุ ดำเนินการเก็บข้อมูลสังเกตการณ์	สังเกตการณ์	ในพื้นที่
	สายตรวจ สาย ๑	๕๖๔๑๕๕	๒๑๕๗๓๑๙	พบขี้วัว สภาพใหม่ จำนวน ๕ กอง แต่ไม่พบตัวของวัว	สังเกตการณ์	ในพื้นที่
	สายตรวจ สาย ๒	๕๗๑๗๙๖	๒๑๔๘๗๘๐	พบรอยรอยขี้วัวของราษฎรในพื้นที่อุทยานฯ จำนวนมาก คาดว่าเป็นฝูงปศุสัตว์ สภาพใหม่ ดำเนินการเก็บข้อมูลสังเกตการณ์	สังเกตการณ์	ในพื้นที่
		๕๗๒๘๖๙	๒๑๔๓๑๘๔	พบชายไทย ๑ คน เป็นคนเลี้ยงปศุสัตว์ ในพื้นที่อุทยานฯ (วัว) ดำเนินการวางกล่าวดักเตือนและให้นำปศุสัตว์ออกจากพื้นที่		ในพื้นที่
		๕๗๒๙๒๑	๒๑๔๒๖๖๔	พบรอยรอยขี้วัวของราษฎรในพื้นที่อุทยานฯ จำนวนมาก คาดว่าเป็นฝูงปศุสัตว์ สภาพใหม่ ดำเนินการเก็บข้อมูลสังเกตการณ์	สังเกตการณ์	ในพื้นที่
		๕๗๔๐๕๕	๒๑๓๙๒๙๙	พบสัตว์เลี้ยง ชนิดวัว จำนวน ๗ ตัว มีสีแดง ๔ ตัว สีขาว ๑ ตัว สีดำ ๒ ตัว สังเกตโดยรอบๆ ไม่พบเจ้าของวัว	สังเกตการณ์	ในพื้นที่
เก็บหาของป่า	จำป่าทอง	๕๗๙๗๗๔	๒๑๓๔๔๘๓	พบทอยตีผึ้ง สภาพใหม่ และได้ดำเนินการทำลาย	ทำลาย	ในพื้นที่
		๕๘๑๓๕๖	๒๑๐๙๒๖๕	พบทอยตีผึ้ง (แบบบันได) สภาพใหม่ จำนวน ๑ จุด ดำเนินการทำลาย	ทำลาย	ในพื้นที่
		๕๘๓๙๑๔	๒๑๑๕๑๔๙	พบทอยตอกเก็บหารังผึ้ง สภาพเก่า จำนวน ๑ อัน ดำเนินการทำลาย	ทำลาย	ในพื้นที่
	ทุ่งม่าน	๕๕๘๘๒๙	๒๑๒๙๔๕๒	พบทอยตีผึ้ง(แบบบันไดไม้ไผ่) สภาพเก่ามาก อายุ > ๑เดือน ดำเนินการทำลาย	ทำลาย	ในพื้นที่
		๕๖๐๑๔๓	๒๑๓๐๒๑๐	พบชาย จำนวน ๒ คน ไม่ทราบชื่อ เข้ามาเก็บหาของป่า(กระชายป่า) ดำเนินการตักเตือนด้วยวาจาและให้ออกจากพื้นที่		ในพื้นที่



**ตารางสรุปการพบปัจจัยคุกคาม  
อุทยานแห่งชาติดอยหลวง  
ประจำเดือน กรกฎาคม ๒๕๖๔**



ปัจจัยคุกคาม	ชุดลาดตระเวน	พิกัด X	พิกัด Y	รายละเอียดของปัจจัยคุกคาม	การจัดการ	สถานที่
		๕๖๐๖๒๑	๒๑๒๕๘๖๙	พบตามเสียมของชาวบ้านที่เลิกใช้งานแล้ว และยังพบร่องรอยการขุดหาปู ตามลำห้วย คาดว่าเลิกใช้งาน ประมาณ ๑-๒ วัน	ทำลาย	ในพื้นที่
	ท่าน้ำ	๕๗๕๕๙๗	๒๑๓๙๒๓๓	พบรถจักรยานยนต์ สีเทาแดง กบ ๖๖๐ พะเยา จอดอยู่ ๑ คัน คาดว่าเป็นรถของชาวบ้าน มาหาของป่า	สังเกตการณ์	ในพื้นที่
	วังแก้ว	๕๗๖๔๕๒	๒๑๑๑๑๙๙	พบรถจักรยานยนต์ ยี่ห้อ honda หมายเลขทะเบียน ท.๒๔๙๐ พะเยา จอดอยู่ ๑ คัน ไม่พบเจ้าของรถดังกล่าว คาดว่า(หาของป่า) ดำเนินเก็บข้อมูลสังเกตการณ์	สังเกตการณ์	ในพื้นที่
	สันกลาง	๕๗๒๕๗๘	๒๑๕๖๕๕๓	พบร่องรอยการเก็บหาของป่า(หน่อไม้) สภาพใหม่ จำนวน ๑ จุด ดำเนินการเก็บข้อมูลสังเกตการณ์	สังเกตการณ์	ในพื้นที่
๕๗๒๗๕๐		๒๑๕๖๔๗๐	พบร่องรอยการเก็บหาของป่า(หน่อไม้) สภาพใหม่ จำนวน ๑ จุด ดำเนินการเก็บข้อมูลสังเกตการณ์	สังเกตการณ์	ในพื้นที่	
๕๗๒๙๒๒		๒๑๕๖๕๙๖	พบร่องรอยการเก็บหาของป่า(หน่อไม้) สภาพใหม่ จำนวน ๑ จุด ดำเนินการเก็บข้อมูลสังเกตการณ์	สังเกตการณ์	ในพื้นที่	
	สายตรวจ สาย ๒	๕๗๓๑๔๕	๒๑๔๒๒๓๒	พบกลุ่มบุคคลเข้ามาเก็บหาของป่า (เก็บเห็ด) เป็นชาย ๑ คน หญิง ๓ คน รถจักรยานยนต์ยี่ห้อ เวฟ จำนวน ๒ คัน (สีดำ-สีแดงดำ) ไม่ติดแผ่นป้ายทะเบียน ดำเนินการตักเตือนและให้ออกจากพื้นที่		ในพื้นที่
	ห้วยทราย	๕๕๕๙๕๓	๒๑๔๗๐๕๐	พบร่องรอยขยะ (กระป๋องอลูมิเนียม เครื่องดื่มกาแฟสำเร็จรูป) ยี่ห้อเบอดี สภาพใหม่ < ๓ วัน จำนวน ๑ กระป๋อง ดำเนินการเก็บข้อมูลและทำลาย	ทำลาย	ในพื้นที่
		๕๕๗๓๘๑	๒๑๔๒๖๔๖	พบชาย ๑ คน เข้ามาเก็บหาของป่าและจะเดินทางไปทำกินที่อยู่ในเขตอุทยานฯ ดำเนินการตักเตือนควรวาง และให้ออกจากพื้นที่		ในพื้นที่



**ตารางสรุปการพบปัจจัยคุกคาม  
อุทยานแห่งชาติดอยหลวง  
ประจำเดือน กรกฎาคม ๒๕๖๔**



ปัจจัยคุกคาม	ชุดลาดตระเวน	พิกัด X	พิกัด Y	รายละเอียดของปัจจัยคุกคาม	การจัดการ	สถานที่	
		๕๖๐๓๐๘	๒๑๓๖๑๖๖	พบรอยพักกินข้าว มีถุงพลาสติก คาดว่าชาวบ้านมาหาของป่า และได้ดำเนินการเผาทำลาย	ทำลาย	ในพื้นที่	
ไม่ทราบ	จำปาทอง	๕๘๕๕๓๔	๒๑๑๒๓๔๙	พบกล่องนม ยี่ห้อไวตามิลค์ สภาพใหม่ จำนวน ๑ กล่อง ดำเนินการเก็บทำลาย	ทำลาย	ในพื้นที่	
	ปางอ้อย	๕๕๕๕๒๒	๒๑๕๘๓๗๑	พบขวดเครื่องดื่มชูกำลัง ไม่ทราบยี่ห้อ สภาพเก่า จำนวน ๑ ขวด ดำเนินการเก็บข้อมูลสังเกตการณ์	สังเกตการณ์	ในพื้นที่	
	วังแก้ว	๕๗๒๔๕๔	๒๑๓๐๔๑๗	พบกล่องนม ยี่ห้อติน่า สภาพใหม่ จำนวน ๑ กล่อง และซองกาแฟสำเร็จรูป สภาพใหม่ จำนวน ๒ ซอง ดำเนินการเก็บข้อมูลสังเกตการณ์	สังเกตการณ์	ในพื้นที่	
	สันกลาง		๕๗๒๖๔๐	๒๑๕๖๔๘๕	พบร่องรอยคน (กองไฟ) สภาพเก่ามาก จำนวน ๑ จุด ดำเนินการทำลาย	ทำลาย	ในพื้นที่
			๕๗๒๖๙๑	๒๑๕๖๔๔๙	พบร่องรอยคน (กองไฟ) สภาพเก่ามาก จำนวน ๑ จุด ดำเนินการทำลาย	ทำลาย	ในพื้นที่
			๕๗๓๑๐๑	๒๑๕๖๕๔๕	พบร่องรอยคน(ขยะ) สภาพเก่ามาก จำนวน ๑ จุด ดำเนินการเก็บข้อมูลสังเกตการณ์	สังเกตการณ์	ในพื้นที่
			๕๗๓๕๑๑	๒๑๕๕๘๘๗	พบร่องรอยคน(ขยะ) สภาพเก่ามาก จำนวน ๑ จุด ดำเนินการเก็บข้อมูลสังเกตการณ์	สังเกตการณ์	ในพื้นที่
	สายตรวจ สาย ๑	๕๖๘๒๖๖	๒๑๗๐๑๒๑	พบซากนกทางเขนดง สภาพเก่า ไม่ทราบสาเหตุการตายของนก	สังเกตการณ์	ในพื้นที่	
	ห้วยทราย	๕๕๕๓๖๙	๒๑๔๙๔๖๙	ได้ยินเสียงรถจักรยานยนต์ ห่างจากจุดตั้งชุมไปประมาณ ๒ กิโลเมตร ทำมุม ๖๕ องศา จำนวน ๒ ครั้ง ดำเนินการเก็บข้อมูลสังเกตการณ์	สังเกตการณ์	ในพื้นที่	



# การกระจายของปัจจัยคุกคาม อุทยานแห่งชาติดอยหลวง ประจำเดือน กรกฎาคม ๒๕๖๔

การบุกรุกแผ้วถาง



การล่า



การจับสัตว์น้ำ



การทำไม้



การเลี้ยงปศุสัตว์



อื่นๆ



การเก็บหาของป่า

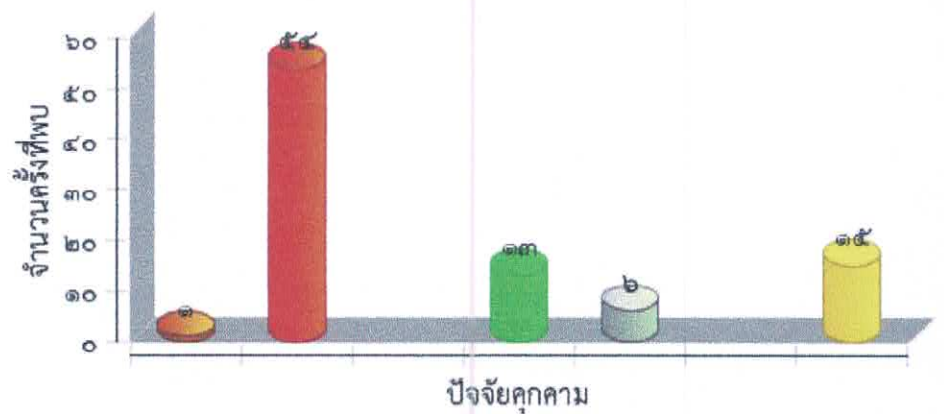



แผนที่การกระจายของปัจจัยนิเวศ  
อุทยานแห่งชาติดอยหลวง  
ประจำเดือน กรกฎาคม ๒๕๖๔



ต้นไทร/ไม้ผลที่เป็นอาหารสัตว์ป่า

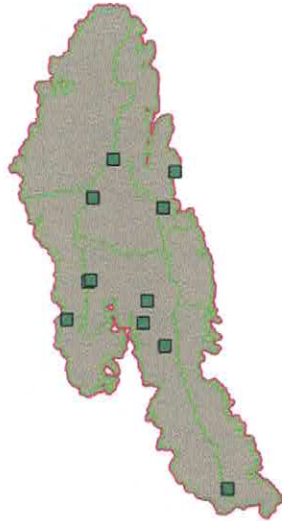

โป่งดิน/โป่งน้ำ



รังผึ้ง



แหล่งน้ำ/ตาน้ำ

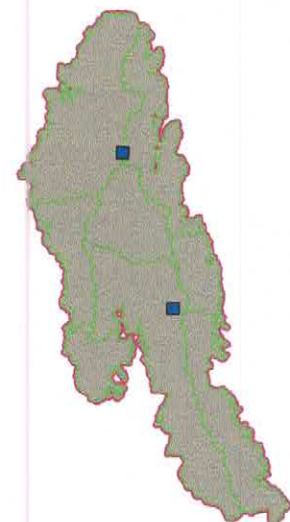





ประมวลภาพการลาดตระเวน  
อุทยานแห่งชาติดอยหลวง  
ประจำเดือน กรกฎาคม ๒๕๖๔



วันที่/ชุดลาดตระเวน/พิกัด	รายละเอียดภาพ	ภาพถ่าย
วันที่ ๘ ก.ค. ๒๐๒๑ ชื่อชุดลาดตระเวน ห้วยทราย พิกัด ๕๕๖๗๓๙ , ๒๑๕๓๗๐๖	อาวุธและอุปกรณ์การกระ ทำผิด พบกรงตักสัตว์ ยังมีการใช้อยู่ และได้ดำเนินการทำลาย	
วันที่ ๖ ก.ค. ๒๐๒๑ ชื่อชุดลาดตระเวน สายตรวจ สาย ๑ พิกัด ๕๖๕๙๖๗ , ๒๑๖๐๖๙๘	อาวุธและอุปกรณ์การกระ ทำผิด พบกับดักพันเหล็ก สภาพมีการใช้อยู่ และได้ดำเนินการ ทำลาย	
วันที่ ๖ ก.ค. ๒๐๒๑ ชื่อชุดลาดตระเวน สายตรวจ สาย ๑ พิกัด ๕๖๕๐๔๖ , ๒๑๖๐๐๖๔	ปางพัก/ห้าง พบปางพัก สภาพไม่แก่นัก คาดว่าใช้ตักยิงสัตว์ และได้ ดำเนินการทำลาย	
วันที่ ๑๒ ก.ค. ๒๐๒๑ ชื่อชุดลาดตระเวน สายตรวจ สาย ๒ พิกัด ๕๗๕๐๓๐ , ๒๑๓๙๓๖๔	อาวุธและอุปกรณ์การกระ ทำผิด พบปลอกกระสุนลูกซอง สีแดง จำนวน ๑ ปลอก สภาพ ค่อนข้างใหม่ เบอร์๑๒ ยี่ห้อ บูลเลต มาสเตอร์ และได้ ดำเนินการทำลาย	



ประมวลภาพการลาดตระเวน  
อุทยานแห่งชาติตอยหลวง  
ประจำเดือน กรกฎาคม ๒๕๖๔



วันที่/ชุดลาดตระเวน/พิกัด	รายละเอียดภาพ	ภาพถ่าย
วันที่ ๒๕ ก.ค. ๒๐๒๑ ชื่อชุดลาดตระเวน จำป่าทอง พิกัด ๕๗๖๖๐๐ , ๒๑๓๖๒๗๑	อาวุธและอุปกรณ์การกระ ทำผิด พบปลอกกระสุนลูกซอง สีขาว เบอร์๑๒ สภาพเก่ามาก ไม่ทราบยี่ห้อ และได้ดำเนินการทำลาย	
วันที่ ๒๕ ก.ค. ๒๐๒๑ ชื่อชุดลาดตระเวน จำป่าทอง พิกัด ๕๗๗๕๗๑ , ๒๑๒๔๘๕๗	พบเห็นตัวโดยตรง พบนกเงือก (นกกก) เพศเมีย ตัวเต็มวัย จำนวน ๑ ตัว ดำเนินการเก็บข้อมูลปัจจัยนิเวศ	
วันที่ ๒๒ ก.ค. ๒๐๒๑ ชื่อชุดลาดตระเวน จำป่าทอง พิกัด ๕๗๖๒๕๒ , ๒๑๒๗๘๖๑	การทำไม้ พบรอยตากไม้สนเขา สนสองใบ สภาพค่อนข้างใหม่	
วันที่ ๒ ก.ค. ๒๐๒๑ ชื่อชุดลาดตระเวน สายตรวจ สาย ๑ พิกัด ๕๖๘๒๐๓ , ๒๑๖๙๖๑๗	ชิ้นส่วน พบขนนกยูง จำนวน ๑๕ เส้น คาดว่าเป็นตัวผู้จำนวนหนึ่ง มาสลัดขนหางทิ้งไว้	



ประมวลภาพการลาดตระเวน  
อุทยานแห่งชาติดอยหลวง  
ประจำเดือน กรกฎาคม ๒๕๖๔



วันที่/ชุดลาดตระเวน/พิกัด	รายละเอียดภาพ	ภาพถ่าย
วันที่ ๒ ก.ค. ๒๐๒๑ ชื่อชุดลาดตระเวน สายตรวจ สาย ๑ พิกัด ๕๖๘๒๖๖ , ๒๑๗๐๑๒๑	ซาก <b>ไม่ทราบ</b> พบซากนกกลางเขนดง สภาพเก่า ไม่ทราบสาเหตุการตาย ของนก	
วันที่ ๖ ก.ค. ๒๐๒๑ ชื่อชุดลาดตระเวน ห้วยทราย พิกัด ๕๕๕๕๖๐ , ๒๑๔๙๖๒๕	การทำไม้ พบรอยตัดไม้เหียง เหลือแต่ตอ สภาพค่อนข้างใหม่	
วันที่ ๔ ก.ค. ๒๐๒๑ ชื่อชุดลาดตระเวน จำป่าทอง พิกัด ๕๘๑๔๐๗ , ๒๑๐๙๑๕๙	ปางพัก/ห้าง พบปางพักพราน สภาพใหม่(<๑ สัปดาห์) จำนวน ๑ หลัง ดำเนินการทำลาย	



สรุปผลงานลาดตระเวน  
อุทยานแห่งชาติดอยหลวง  
ประจำเดือน กรกฎาคม ๒๕๖๔



สรุปผลการดำเนินงาน

จากผลการดำเนินงานข้างต้นสามารถสรุปผลได้ดังนี้

๑. ในพื้นที่อุทยานแห่งชาติดอยหลวงยังคงมีภัยคุกคาม จากการล่าสัตว์ อยู่ในพื้นที่ อำเภอพาน จังหวัดเชียงราย เขตรับผิดชอบของหน่วยพิทักษ์แห่งชาติดอยหลวง ที่ ๔ (สันกลาง)
๒. ในพื้นที่อุทยานแห่งชาติดอยหลวงยังคงมีภัยคุกคาม จากการทำไม้ ล่าสัตว์ อยู่ในพื้นที่ อำเภอเวียงป่าเป้า จังหวัดเชียงราย เขตรับผิดชอบของหน่วยพิทักษ์อุทยานแห่งชาติดอยหลวง ที่ ๓ (ห้วยทราย)
๓. ในพื้นที่อุทยานแห่งชาติดอยหลวงยังคงมีภัยคุกคาม จากการล่าสัตว์ อยู่ในพื้นที่ อำเภอแม่สรวย จังหวัดเชียงราย เขตรับผิดชอบของหน่วยพิทักษ์อุทยานแห่งชาติดอยหลวงที่ ๕ (ปางอ้อย)
๔. ในพื้นที่อุทยานแห่งชาติดอยหลวงยังคงมีภัยคุกคาม จากการล่าสัตว์ อยู่ในพื้นที่ อำเภอวังเหนือ จังหวัดลำปาง เขตรับผิดชอบของหน่วยพิทักษ์อุทยานแห่งชาติดอยหลวงที่ ๑ (วังแก้ว)
๕. ในพื้นที่อุทยานแห่งชาติดอยหลวงยังคงมีภัยคุกคาม จากการถากไม้สนเขา ล่าสัตว์ อยู่ในพื้นที่ อำเภอเมือง จังหวัดพะเยา เขตรับผิดชอบของหน่วยพิทักษ์อุทยานแห่งชาติดอยหลวงที่ ๖ (จำปาทอง)

ปัญหาและอุปสรรค

๑. เนื่องจากพื้นที่สูงชัน เป็นเนินเขาสูง ทำให้เจ้าหน้าที่ไม่สามารถเข้าไปสำรวจ ทัวถึงได้

ข้อเสนอแนะ

๑. ตั้งจุดสกัดเพิ่มเติมในพื้นที่เสี่ยงต่อการลักลอบกระทำผิด
๒. สร้างขวัญและกำลังใจตลอดจนสวัสดิการให้กับเจ้าหน้าที่ผู้ปฏิบัติงาน

แผนการลาดตระเวนในเดือนต่อไป

๑. เจ้าหน้าที่ผู้เกี่ยวข้อง ได้มีการประชุมวางแผนการเดินลาดตระเวนในพื้นที่เสี่ยง ในวันที่ ๒๙ กรกฎาคม ๒๕๖๔

(ลงชื่อ) ..... สมฤทธิ กิติมา ..... ผู้จัดทำรายงาน  
( นายสมฤทธิ กิติมา )  
วันที่ ๒๙ กรกฎาคม ๒๕๖๔

(ลงชื่อ) ..... ประทุม เห่งา ..... ผู้ตรวจรายงาน  
( นายนพพร ประทุมเห่งา )  
หัวหน้าอุทยานแห่งชาติดอยหลวง