



รายงานลาดตระเวนเชิงคุณภาพในพื้นที่อนุรักษ์

อุทยานแห่งชาติดอยภูนาง
Doi Phu Nang National Park

ประจำเดือน กุมภาพันธ์ ๒๕๖๖



รายงานผลการลาดตระเวน อุทยานแห่งชาติดอยภูนาง ประจำเดือน กุมภาพันธ์ ๒๕๖๖



จำนวนชุดลาดตระเวน ๘ ชุด จำนวนครั้งในการลาดตระเวน ๕๑ ครั้ง จำนวนวันในการลาดตระเวน ๑๑๔ วัน รวมระยะทางในการลาดตระเวนทั้งหมด ๒,๘๗๔ กิโลเมตร

ทีมที่	ชื่อชุดลาดตระเวน	จำนวนครั้ง	จำนวนวัน	ระยะทางการลาดตระเวน (กม.)			
				เดินเท้า	รถยนต์	ทางน้ำ	ทางอากาศ
๑	หน่วยพิทักษ์ฯ ภน ๑ (ผาตั้ง)	๔	๑๔	๓๙.๐๐	๑๖๘.๐๐	๐.๐๐	๐.๐๐
๒	หน่วยพิทักษ์ฯ ภน ๒ (ห้วยสิงห์)	๕	๑๔	๔๓.๐๐	๒๖๗.๐๐	๐.๐๐	๐.๐๐
๓	หน่วยพิทักษ์ฯ ภน ๓ (ห้วยยี่วะ)	๗	๑๔	๔๑.๐๐	๓๙๙.๐๐	๐.๐๐	๐.๐๐
๔	หน่วยพิทักษ์ฯ ภน ๔ (บ่อเปี้ย)	๘	๑๔	๕๑.๐๐	๓๒๖.๐๐	๐.๐๐	๐.๐๐
๕	หน่วยพิทักษ์ฯ ภน ๕ (ห้วยสูง)	๔	๑๔	๓๑.๐๐	๓๓๗.๐๐	๐.๐๐	๐.๐๐
๖	หน่วยพิทักษ์ฯ ภน ๖ (ไดโนเสาร์)	๑๐	๑๕	๓๐.๐๐	๖๖๖.๐๐	๐.๐๐	๐.๐๐
๗	หน่วยพิทักษ์ฯ ภน ๗ (ห้วยต้นผึ้ง)	๗	๑๕	๓๕.๐๐	๑๘๙.๐๐	๐.๐๐	๐.๐๐
๘	หน่วยพิทักษ์ฯ ภน ๘ (อ่างเก็บน้ำน้ำปี)	๖	๑๔	๒๗.๐๐	๓๒๕.๐๐	๐.๐๐	๐.๐๐
ผลรวม		๕๑	๑๑๔	๒๙๗.๐๐	๒,๖๗๗.๐๐	๐.๐๐	๐.๐๐

กราฟแสดงจำนวนวัน และระยะทางในการลาดตระเวน

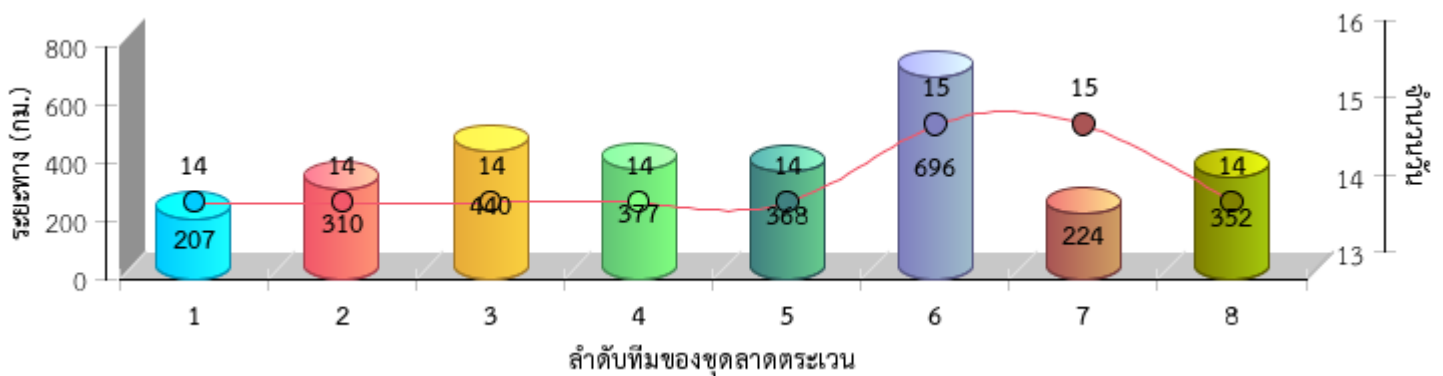





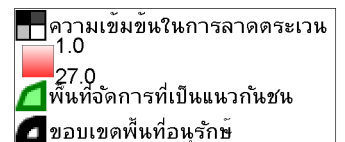
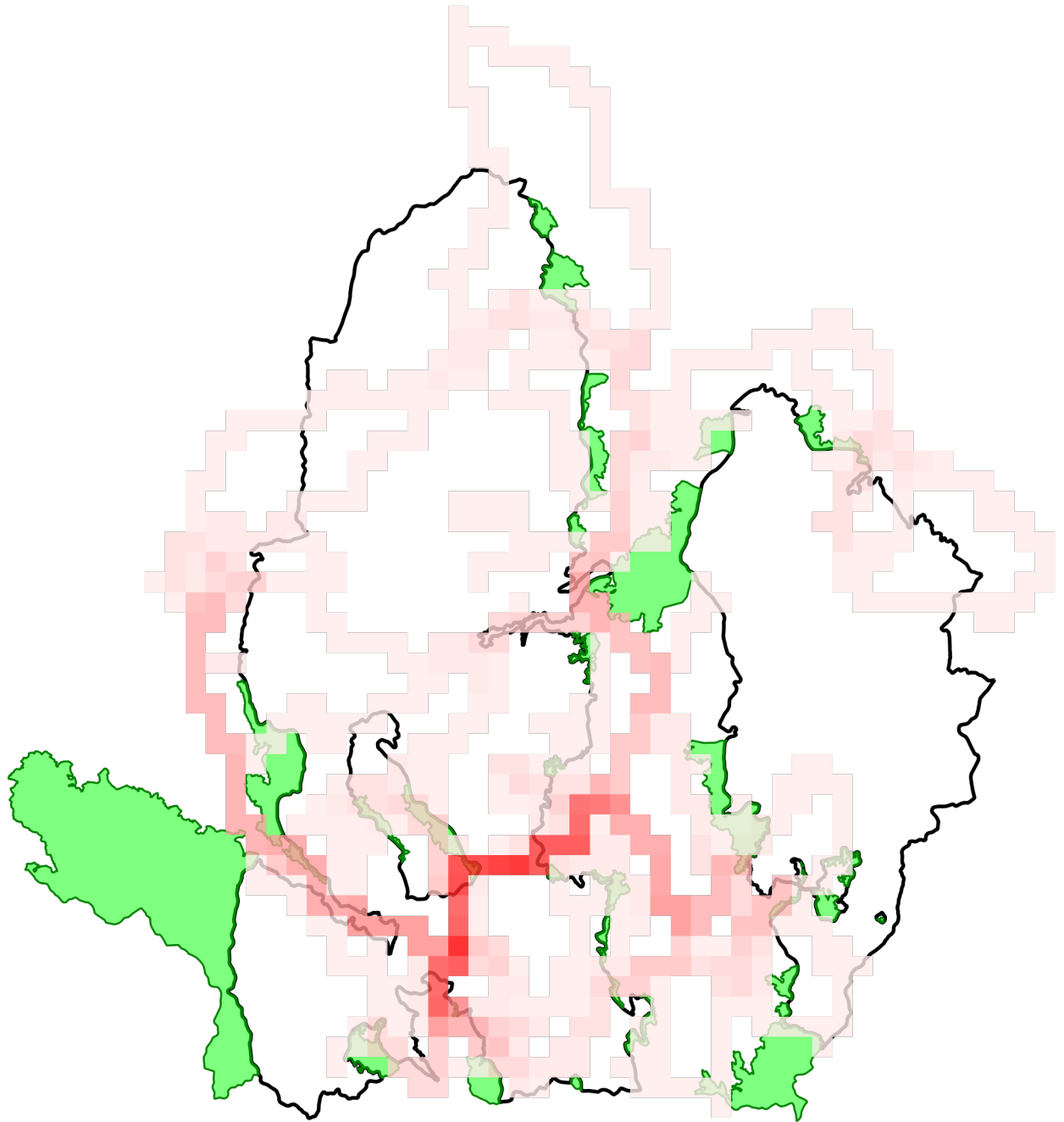



แผนที่แสดงความเข้มข้นของการลาดตระเวน
อุทยานแห่งชาติดอยภูนาง
ประจำเดือน กุมภาพันธ์ ๒๕๖๖

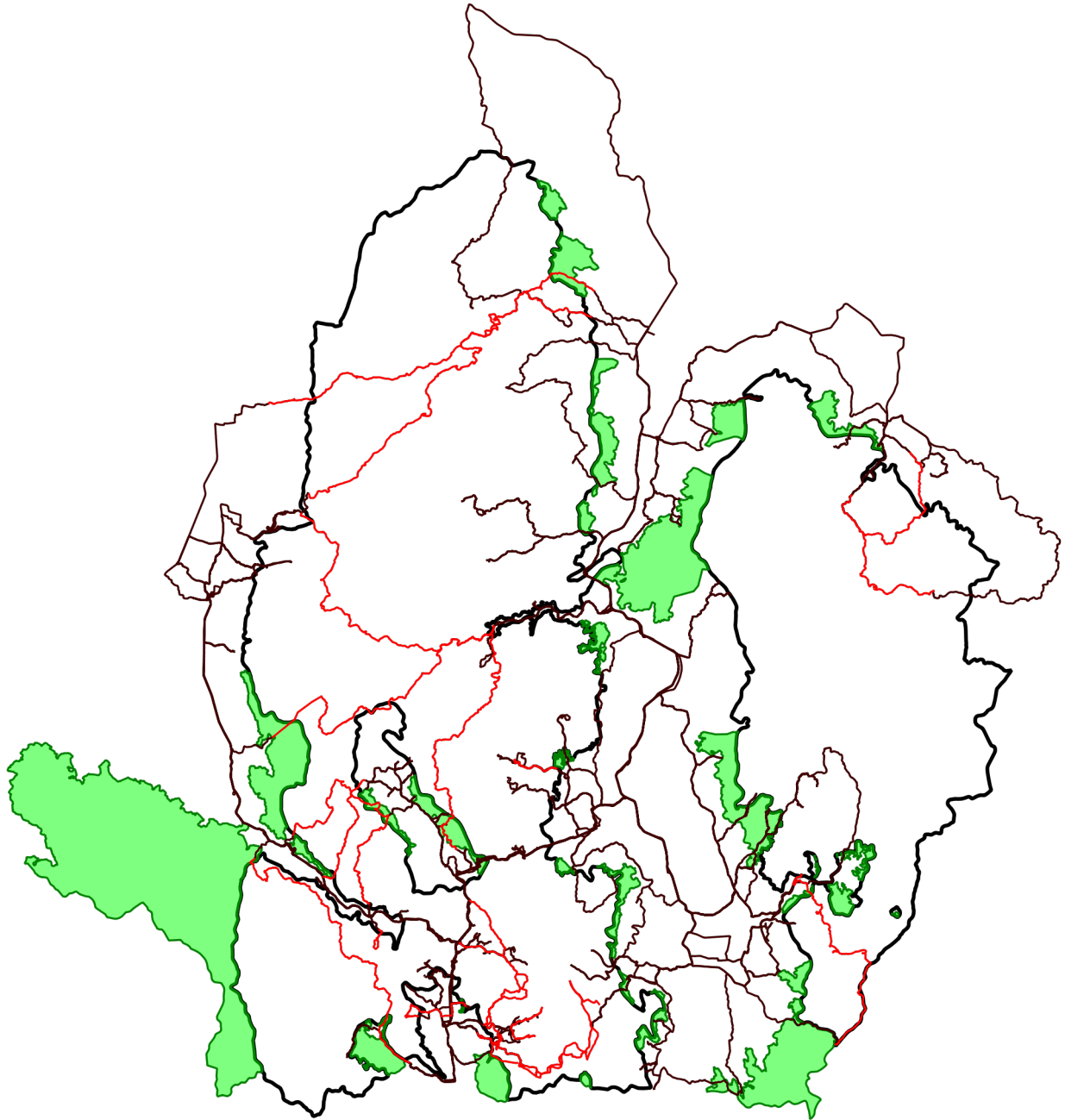



แผนที่แสดงเส้นทางการลาดตระเวน
อุทยานแห่งชาติดอยภูนาง
ประจำเดือน กุมภาพันธ์ ๒๕๖๖



-  เส้นทางลาดตระเวน เดินเท้า
-  เส้นทางลาดตระเวน ทางน้ำ
-  เส้นทางลาดตระเวน รถยนต์
-  เส้นทางลาดตระเวน ทางอากาศ
-  พื้นที่จัดการที่เป็นแนวกันชน
-  ขอบเขตพื้นที่อนุรักษ์



แผนที่แสดงการกระจายของสัตว์ป่า
อุทยานแห่งชาติดอยภูนาง
ประจำเดือน กุมภาพันธ์ ๒๕๖๖



นกยูงไทย

อีเห็นข้างลาย

เสียดผา

หมาป่า

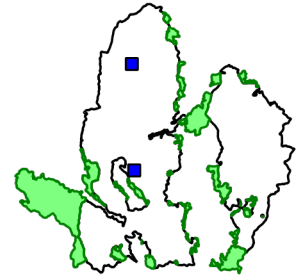
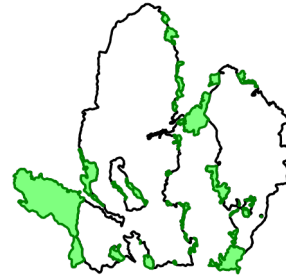
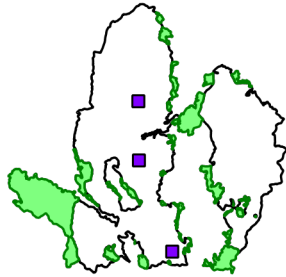
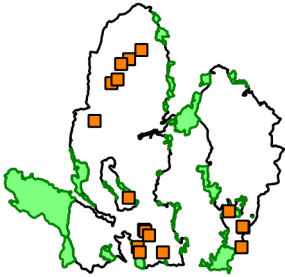

.....
.....

.....
.....

.....
.....

.....
.....

ลิง

หมีควาย

หมูป่า

เก้ง

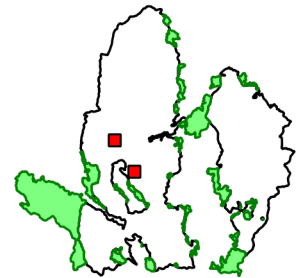
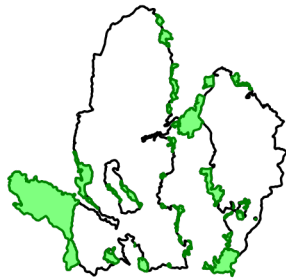
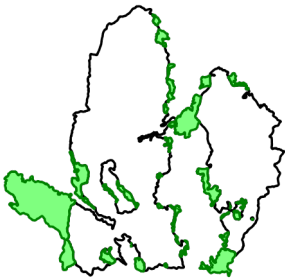

.....
.....

.....
.....

.....
.....

.....
.....

อื่น

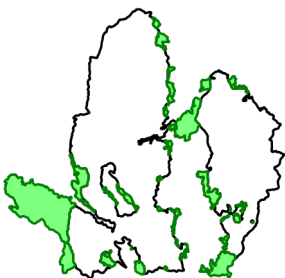

.....
.....

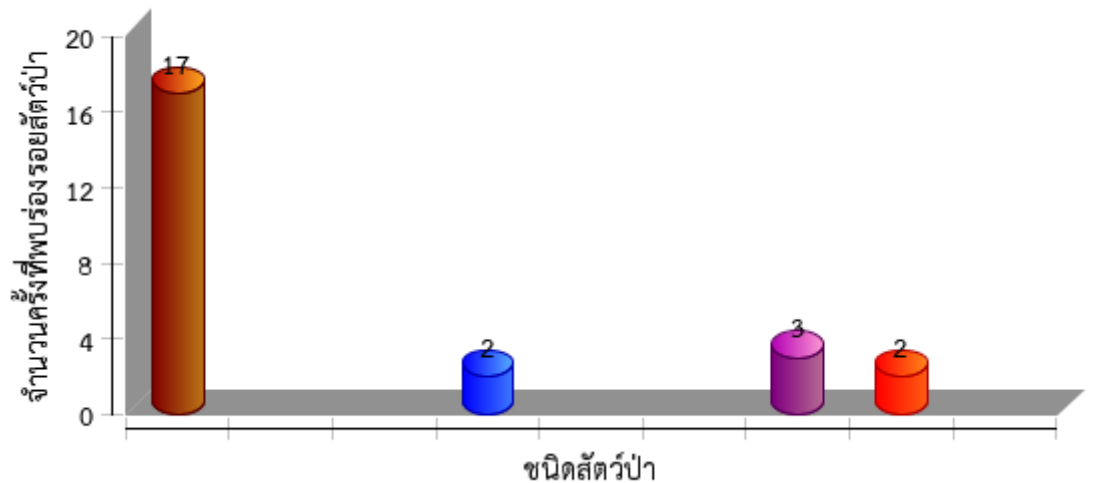



ตารางสรุปการพบปัจจัยคุกคาม
อุทยานแห่งชาติดอยภูนาง
ประจำเดือน กุมภาพันธ์ ๒๕๖๖



ปัจจัยคุกคาม	ชุดลาดตระเวน	พิกัด X	พิกัด Y	รายละเอียดของปัจจัยคุกคาม	การจัดการ	สถานที่
การล่า	หน่วยพิทักษ์ฯ ภู ๒ (ห้วยสิงห์)	๖๑๗๗๙๓	๒๑๐๕๔๗๗	พบชนไก่ป่าถูกลอนจากการล่า	สังเกตการณ์	ในพื้นที่
		๖๒๓๖๗๗	๒๐๙๔๔๓๕	พบแร้วดักสัตว์ป่า จำนวน ๑ ชิ้น	ทำลาย	ในพื้นที่
		๖๒๔๒๗๘	๒๑๐๙๘๖๗	ตรวจสอบจุดเกิดไฟป่า hotspot ควบคุมไฟป่าและดับไฟป่า พื้นที่เสียหาย ๕๐ ไร่		ในพื้นที่
		๖๒๕๒๐๙	๒๑๐๑๗๙๑	ตรวจสอบจุดความร้อน hotspot และดับไฟป่า พื้นที่ป่าเสียหาย ๕๐ ไร่		ในพื้นที่
		๖๒๕๕๐๑	๒๑๐๖๙๙๖	ตรวจสอบจุดความร้อน hotspot และดับไฟป่า พื้นที่ป่าเสียหาย ๕๐ ไร่		ในพื้นที่
		๖๒๕๖๗๗	๒๑๐๖๙๑๘	ตรวจสอบจุดความร้อน hotspot และดับไฟป่า พื้นที่ป่าเสียหาย ๕๐ ไร่		ในพื้นที่
		๖๒๗๕๐๖	๒๑๐๙๖๐๙	ตรวจสอบจุดความร้อน hotspot และดับไฟป่า พื้นที่ป่าเสียหาย ๓๐ ไร่		ในพื้นที่
		๖๒๕๑๖๓	๒๑๑๗๑๔๘	พบกระสุนปืนลูกซอง สีเขียว จำนวน ๑ ปืน	ทำลาย	ในพื้นที่
	๖๓๖๘๓๔	๒๑๐๖๐๐๑	ตรวจสอบจุดความร้อน hotspot และดับไฟป่า พื้นที่ป่าเสียหาย ๓๐ ไร่		ในพื้นที่	
	หน่วยพิทักษ์ฯ ภู ๔ (บ่อเปี้ย)	๖๒๑๗๑๙	๒๐๘๔๘๕๓	ตรวจสอบจุดความร้อน hotspot และดับไฟป่า พื้นที่ป่าเสียหาย ๒๓ ไร่		ในพื้นที่
		๖๒๔๘๓๙	๒๐๘๙๓๒๕	ตรวจสอบจุดความร้อน hotspot และดับไฟป่า พื้นที่ป่าเสียหาย ๑๕ ไร่		ในพื้นที่
		๖๒๖๐๘๑	๒๐๙๗๕๖๓	ตรวจสอบจุดความร้อน hotspot และดับไฟป่า พื้นที่ป่าเสียหาย ๒๐ ไร่		ในพื้นที่
		๖๒๖๘๒๓	๒๐๘๘๒๐๒	ตรวจสอบจุดความร้อน hotspot และดับไฟป่า พื้นที่ป่าเสียหาย ๑๕ ไร่		ในพื้นที่
		๖๒๖๙๐๕	๒๐๘๘๐๑๔	ตรวจสอบจุดความร้อน hotspot และดับไฟป่า พื้นที่ป่าเสียหาย ๑๐ ไร่		ในพื้นที่
		๖๒๗๕๐๕	๒๐๘๗๓๕๓	ตรวจสอบจุดความร้อน hotspot และดับไฟป่า พื้นที่ป่าเสียหาย ๒๐ ไร่		ในพื้นที่
		๖๒๗๕๓๒	๒๐๘๔๕๘๗	ตรวจสอบจุดความร้อน hotspot และดับไฟป่า พื้นที่ป่าเสียหาย ๑๐ ไร่		ในพื้นที่
		๖๔๑๕๖๘	๒๐๙๕๙๘๘	ตรวจสอบจุดความร้อน hotspot และดับไฟป่า พื้นที่ป่าเสียหาย ๒๐ ไร่		ในพื้นที่
	หน่วยพิทักษ์ฯ ภู ๖ (ไดโนเสาร์)	๖๑๔๘๒๔	๒๑๐๖๖๒๕	ตรวจสอบจุดความร้อน hotspot และดับไฟป่า พื้นที่ป่าเสียหาย ๒๕ ไร่		ในพื้นที่



ตารางสรุปการพบปัจจัยคุกคาม
อุทยานแห่งชาติดอยภูนาง
ประจำเดือน กุมภาพันธ์ ๒๕๖๖



ปัจจัยคุกคาม	ชุดลาดตระเวน	พิกัด X	พิกัด Y	รายละเอียดของปัจจัยคุกคาม	การจัดการ	สถานที่
		๖๒๖๑๒๑	๒๐๘๓๖๑๙	ตรวจสอบจุดความร้อน hotspot และดับไฟป่า พื้นที่ป่าเสียหาย ๒๐ ไร่		ในพื้นที่
		๖๒๖๒๒๑	๒๐๘๔๒๖๒	ตรวจสอบจุดความร้อน hotspot และดับไฟป่า พื้นที่ป่าเสียหาย ๒๕ ไร่		ในพื้นที่
		๖๒๖๔๘๐	๒๐๘๔๑๓๘	ตรวจสอบจุดความร้อน hotspot และดับไฟป่า พื้นที่ป่าเสียหาย ๓๐ ไร่		ในพื้นที่
		๖๒๖๖๒๗	๒๐๘๔๒๒๘	ตรวจสอบจุดความร้อน hotspot และดับไฟป่า พื้นที่ป่าเสียหาย ๒๐ ไร่		ในพื้นที่
		๖๒๗๑๕๓	๒๐๘๔๕๕๒	ตรวจสอบจุดความร้อน hotspot และดับไฟป่า พื้นที่ป่าเสียหาย ๑๐ ไร่		ในพื้นที่
		๖๒๘๐๐๙	๒๐๘๔๗๓๙	ตรวจสอบจุดความร้อน hotspot และดับไฟป่า พื้นที่ป่าเสียหาย ๒๐ ไร่		ในพื้นที่
		๖๒๙๓๔๖	๒๐๙๙๔๔๔	ตรวจสอบจุดความร้อน hotspot และดับไฟป่า พื้นที่ป่าเสียหาย ๓๐ ไร่		ในพื้นที่
		๖๓๐๕๗๐	๒๐๘๔๕๕๖	ตรวจสอบจุดความร้อน hotspot และดับไฟป่า พื้นที่ป่าเสียหาย ๒๕ ไร่		ในพื้นที่
		๖๓๐๕๗๗	๒๐๘๘๐๑๘	ตรวจสอบจุดความร้อน hotspot และดับไฟป่า พื้นที่ป่าเสียหาย ๔๐ ไร่		ในพื้นที่
	หน่วยพิทักษ์ฯ ภู ๗ (หน่วยต้นผึ้ง)	๖๒๖๑๐๑	๒๑๑๘๘๗๑	พบร่องรอยนกยูงถูกล่า จำนวน ๑ ตัว พบสิ้นส่วนหัว ปีก ขน ถูกตัดทิ้งกองไว้	สังเกตการณ์	ในพื้นที่
		๖๒๖๖๕๔	๒๐๙๖๔๑๙	ตรวจสอบจุดความร้อน hotspot และดับไฟป่า พื้นที่ป่าเสียหาย ๒๐ ไร่		ในพื้นที่
		๖๒๖๗๔๐	๒๐๙๓๐๓๑	ตรวจสอบจุดความร้อน hotspot และดับไฟป่า พื้นที่ป่าเสียหาย ๒๐ ไร่		ในพื้นที่
		๖๒๖๗๖๗	๒๐๙๓๐๐๙	ตรวจสอบจุดความร้อน hotspot และดับไฟป่า พื้นที่ป่าเสียหาย ๒๐ ไร่		ในพื้นที่
		๖๒๖๘๔๘	๒๐๙๒๙๔๘	ตรวจสอบจุดความร้อน hotspot และดับไฟป่า พื้นที่ป่าเสียหาย ๑๐ ไร่		ในพื้นที่
		๖๒๖๘๗๗	๒๐๙๖๑๗๒	ตรวจสอบจุดความร้อน hotspot และดับไฟป่า พื้นที่ป่าเสียหาย ๑๔ ไร่		ในพื้นที่
		๖๒๖๙๗๗	๒๐๙๓๑๑๔	ตรวจสอบจุดความร้อน hotspot และดับไฟป่า พื้นที่ป่าเสียหาย ๑๐ ไร่		ในพื้นที่
		๖๒๖๙๙๑	๒๐๙๖๑๕๐	ตรวจสอบจุดความร้อน hotspot และดับไฟป่า พื้นที่ป่าเสียหาย ๓๐ ไร่		ในพื้นที่



ตารางสรุปการพบปัจจัยคุกคาม
อุทยานแห่งชาติดอยภูนาง
ประจำเดือน กุมภาพันธ์ ๒๕๖๖



ปัจจัยคุกคาม	ชุดลาดตระเวน	พิกัด X	พิกัด Y	รายละเอียดของปัจจัยคุกคาม	การจัดการ	สถานที่
		๖๒๗๑๘๘	๒๐๙๓๐๕๔	ตรวจสอบจุดความร้อน hotspot และดับไฟป่า พื้นที่ป่าเสียหาย ๒๐ ไร่		ในพื้นที่
	หน่วยพิทักษ์ฯ ภูน ๘ (อ่างเก็บน้ำน้ำปี)	๖๓๑๗๘๔	๒๐๘๗๔๗๘	ตรวจสอบจุดความร้อน hotspot และดับไฟป่า พื้นที่ป่าเสียหาย ๒๐ ไร่		ในพื้นที่
		๖๔๐๕๑๐	๒๐๘๙๓๔๔	ตรวจสอบจุดความร้อน hotspot และดับไฟป่า พื้นที่ป่าเสียหาย ๒๐ ไร่		ในพื้นที่
ทำไม้	หน่วยพิทักษ์ฯ ภูน ๕ (ห้วยสูง)	๖๒๐๓๙๔	๒๐๘๓๘๑๕	พบร่องรอยการทำไม้ประคู้ จำนวน ๑ ต้น	สังเกตการณ์	นอกพื้นที่
	หน่วยพิทักษ์ฯ ภูน ๖ (ไดโนเสาร์)	๖๑๙๗๕๑	๒๐๙๐๓๓๖	พบร่องรอยการทำไม้ จำนวน ๒ ต่อ	สังเกตการณ์	ในพื้นที่
		๖๒๕๗๕๒	๒๐๘๓๐๖๘	พบร่องรอยการทำไม้มะค่าโมง จำนวน ๑ ต้น	สังเกตการณ์	ในพื้นที่
		๖๒๕๗๙๙	๒๐๘๓๑๘๔	พบร่องรอยการทำไม้ชิงชัน จำนวน ๑ ต้น	สังเกตการณ์	ในพื้นที่
		๖๒๖๕๓๐	๒๐๘๒๖๕๑	พบร่องรอยการทำไม้ประคู้ จำนวน ๑ ต้น	สังเกตการณ์	ในพื้นที่
		๖๒๗๘๙๖	๒๐๙๓๐๗๓	พบร่องรอยการทำไม้ประคู้ จำนวน ๑ ต้น	สังเกตการณ์	ในพื้นที่
เก็บหาของป่า	หน่วยพิทักษ์ฯ ภูน ๒ (ห้วยสิงห์)	๖๒๗๘๓๖	๒๑๐๕๐๑๙	ตรวจสอบจุดความร้อน hotspot และดับไฟป่า พื้นที่ป่าเสียหาย ๒๕ ไร่		ในพื้นที่
	หน่วยพิทักษ์ฯ ภูน ๓ (ห้วยยี่วะ)	๖๓๘๖๓๗	๒๐๙๕๖๕๒	ตรวจสอบจุดความร้อน hotspot และดับไฟป่า พื้นที่ป่าเสียหาย ๒๐ ไร่		ในพื้นที่
		๖๓๙๒๔๔	๒๐๙๔๙๖๑	ตรวจสอบจุดความร้อน hotspot และดับไฟป่า พื้นที่ป่าเสียหาย ๑๐ ไร่		ในพื้นที่
	หน่วยพิทักษ์ฯ ภูน ๔ (บ่อเปี้ย)	๖๒๙๘๖๘	๒๐๙๐๔๓๐	ตรวจสอบจุดความร้อน hotspot และดับไฟป่า พื้นที่ป่าเสียหาย ๑๐ ไร่		ในพื้นที่
	หน่วยพิทักษ์ฯ ภูน ๖ (ไดโนเสาร์)	๖๒๖๘๗๔	๒๐๙๗๓๔๒	ตรวจสอบจุดความร้อน hotspot และดับไฟป่า พื้นที่ป่าเสียหาย ๒๕ ไร่		ในพื้นที่
		๖๒๗๓๐๘	๒๐๙๗๐๒๘	ตรวจสอบจุดความร้อน hotspot และดับไฟป่า พื้นที่ป่าเสียหาย ๒๐ ไร่		ในพื้นที่
		๖๒๗๘๓๖	๒๐๘๓๘๘๕	ตรวจสอบจุดความร้อน hotspot และดับไฟป่า พื้นที่ป่าเสียหาย ๓๐ ไร่		ในพื้นที่
		๖๒๘๒๖๓	๒๐๘๕๓๑๗	ตรวจสอบจุดความร้อน hotspot และดับไฟป่า พื้นที่ป่าเสียหาย ๒๕ ไร่		ในพื้นที่



การกระจายของปัจจัยคุกคาม
อุทยานแห่งชาติดอยภูนาง
ประจำเดือน กุมภาพันธ์ ๒๕๖๖



การบุกรุกแผ้วถาง

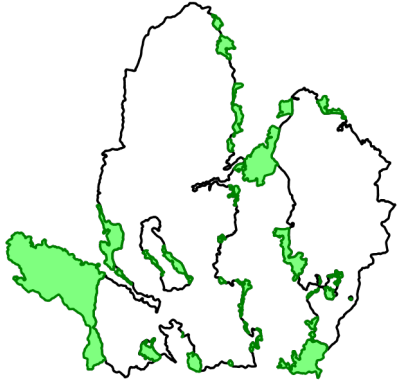

การล่า

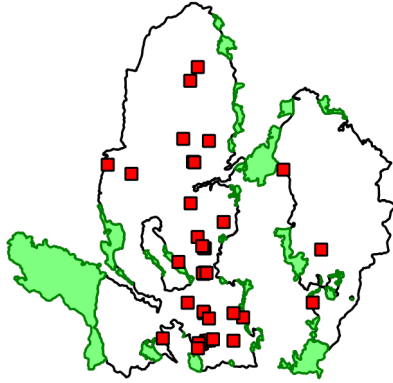

การจับสัตว์น้ำ



การทำไม้

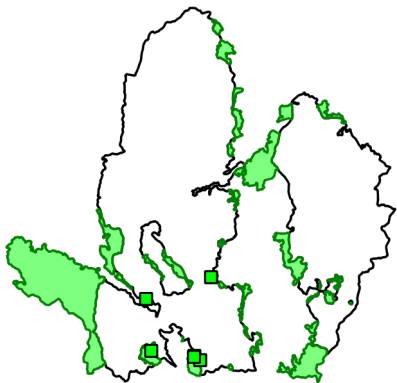

การเลี้ยงปศุสัตว์

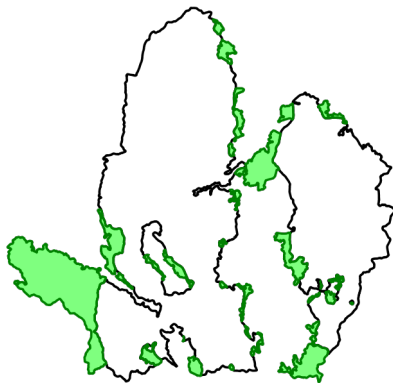

อื่นๆ



การเก็บหาของป่า

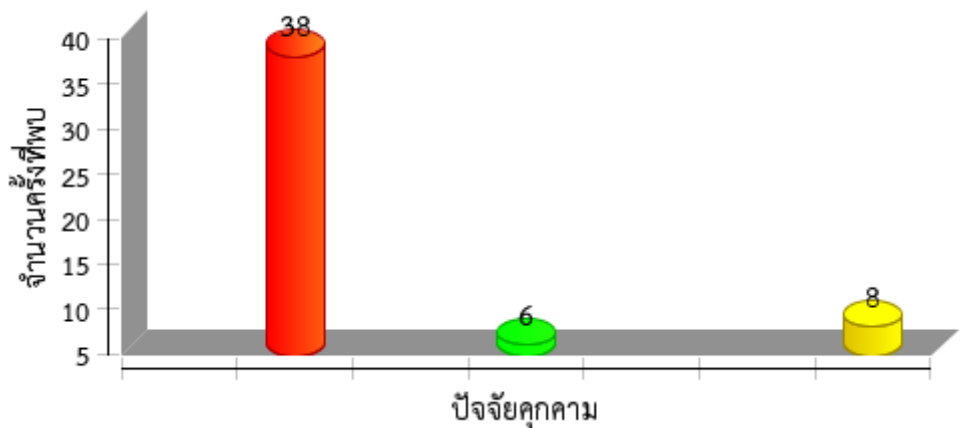
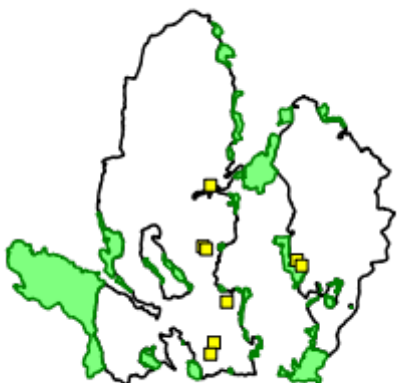



แผนที่การกระจายของปัจจัยนิเวศ
อุทยานแห่งชาติดอยภูนาง
ประจำเดือน กุมภาพันธ์ ๒๕๖๖



ต้นไทร/ไม้ผลที่เป็นอาหารสัตว์ป่า

โป่งดิน/โป่งน้ำ

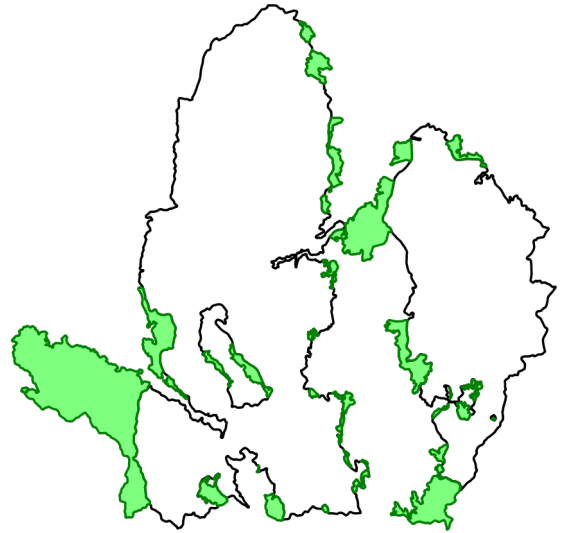
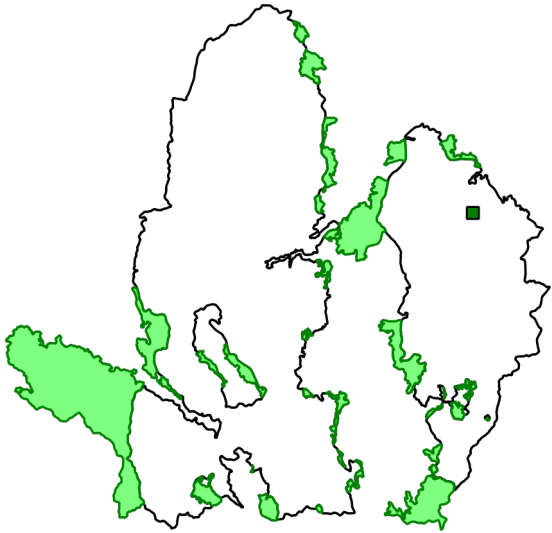

รังผึ้ง

แหล่งน้ำ/ตาน้ำ

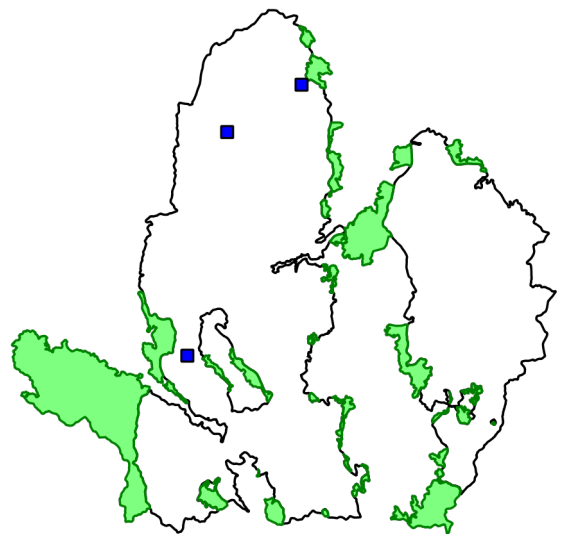
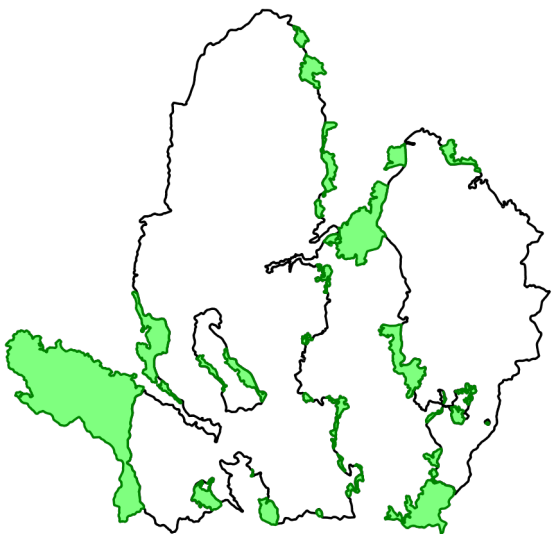



ตารางสรุปการพบปัจจัยนิเวศ
อุทยานแห่งชาติดอยภูนาง
ประจำเดือน กุมภาพันธ์ ๒๕๖๖



ปัจจัยนิเวศ	พิกัด X	พิกัด Y	รายละเอียดปัจจัยนิเวศ	สถานะ
ปลัก	๖๒๔๙๖๐	๒๑๑๖๘๓๒	พบปลักหมูป่า	มีการใช้/มีสัตว์ใช้ประโยชน์
พืชอาหารสัตว์	๖๔๔๐๙๙	๒๑๐๘๒๖๘	พบพืชอาหารสัตว์ป่า ต้นไทร สูง ๓๕ เมตร โต ๓๕๐ เซนติเมตร	
แหล่งน้ำ ตา น้ำตก	๖๑๗๙๗๓	๒๐๙๕๘๖๒	พบแหล่งน้ำ	
	๖๒๑๕๓๘	๒๑๑๕๙๔๑	พบแหล่งน้ำตื้น	
	๖๒๘๒๐๑	๒๑๒๐๑๙๑	พบแหล่งน้ำ	



แผนที่แสดงการกระจายของพรรณไม้
อุทยานแห่งชาติดอยภูนาง
ประจำเดือน กุมภาพันธ์ ๒๕๖๖



ชิงชัน

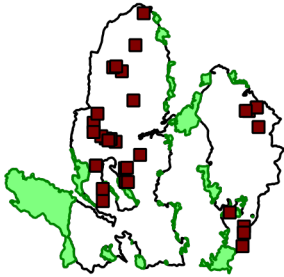

.....
.....

ประดู่

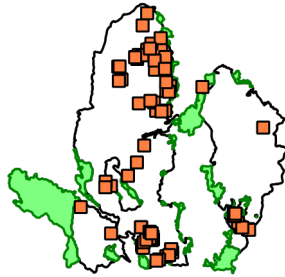

.....
.....

มะค่าโมง

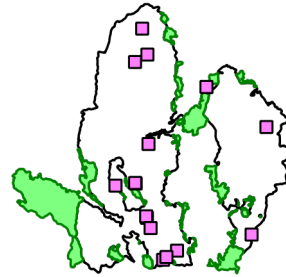

.....
.....

กฤษณา

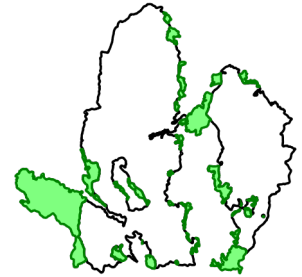

.....
.....

ตะเคียน

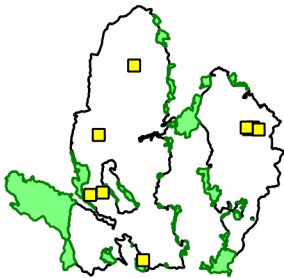

.....
.....

สัก

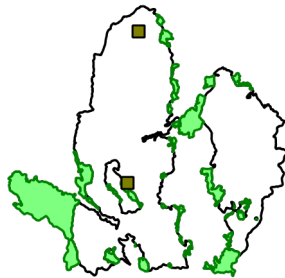

.....
.....

เต็ง

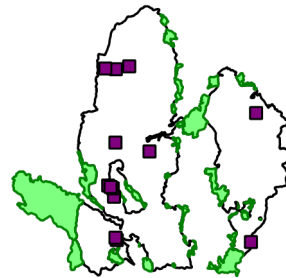

.....
.....

รัง

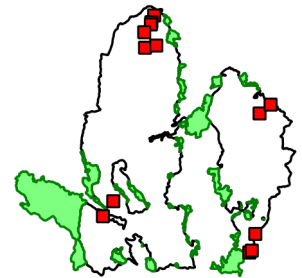

.....
.....

สน

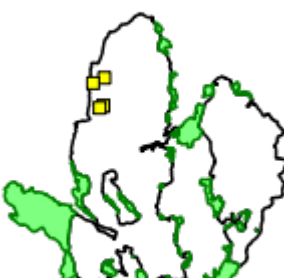

.....
.....

ยางนา

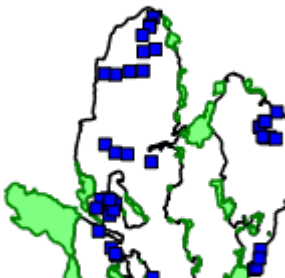

.....
.....

ไม่มีค่าอื่นๆ

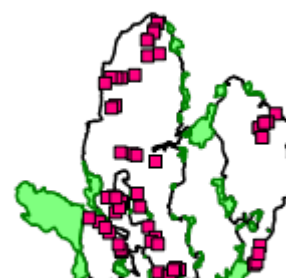

.....
.....

กล้วยไม้

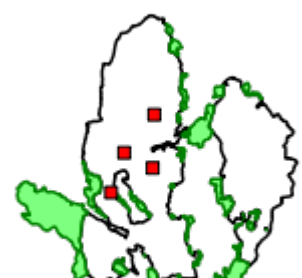



.....
.....



ประมวลภาพการลาดตระเวน
อุทยานแห่งชาติดอยภูนาง สำนักบริหารพื้นที่อนุรักษ์ที่ ๑๕ (เชียงราย)
ประจำเดือน กุมภาพันธ์ ๒๕๖๖



วันที่/ชุด ลว./พิกัด	รายละเอียด	ภาพภาพ
ชุดลาดตระเวน อช.ดอยภูนาง ภน.๗ (ห้วยต้นฝิ่ง)	พบขนนกยูงถูกล่า บริเวณห้วยเลอะ	
ชุดลาดตระเวน อช.ดอยภูนาง ภน.๘ (น้ำปี้)	พบกองมูลนกยูง บริเวณดอยหลักบ้าน	



สรุปผลงานลาดตระเวน
อุทยานแห่งชาติดอยภูนาง
ประจำเดือน กุมภาพันธ์ ๒๕๖๖



สรุปผลการดำเนินงาน

จากผลการดำเนินงานข้างต้นสามารถสรุปผลได้ดังนี้

๑. ในพื้นที่อุทยานแห่งชาติดอยภูนางมีการคุกคามจากการลักลอบล่าสัตว์ป่าในพื้นที่
๒. พบร่องรอยการทำไม้ในพื้นที่
๓. พบร่องรอยขยะในพื้นที่ป่าอนุรักษ์ เกิดจากชาวบ้านเข้ามาเก็บหาของป่า
๔. พบร่องรอยการเก็บหาทรัพยากรในพื้นที่อุทยานแห่งชาติดอยภูนาง
๕. ลาดตระเวนเก็บข้อมูลทรัพยากรธรรมชาติเกิดใหม่ทดแทน
๖. พบร่องรอยการเลี้ยงสัตว์เข้ามาในเขตอุทยานแห่งชาติดอยภูนาง
๗. พบไฟป่าในพื้นที่

ปัญหาและอุปสรรค

๑. จำนวนเจ้าหน้าที่ในการลาดตระเวนมีจำนวนน้อยเมื่อเทียบกับขนาดพื้นที่
๒. แหล่งน้ำสะอาดหายาก
๓. ขาดแคลนอุปกรณ์ดำรงชีพในป่า/อุปกรณ์กันฝน
๔. ขาดแคลนเครื่องกรองน้ำแบบพกพา
๕. อุปกรณ์ในการเก็บข้อมูลเสีย กล้องบันทึกภาพเสียและเครื่องรับสัญญาณ GPS เนื่องจากอายุการใช้งานของกล้องถ่ายภาพค่อนข้างนาน

ข้อเสนอแนะ

๑. อยากให้มีการเพิ่มจำนวนเจ้าหน้าที่ให้มากขึ้น
๒. ตั้งจุดสกัดเพิ่มเติมในพื้นที่เสี่ยงต่อการลักลอบเข้ามากระทำผิด
๓. เจ้าหน้าที่ขาดแคลนอุปกรณ์ดำรงชีพในป่า
๔. กล้องถ่ายภาพอายุการใช้งานนานทำให้เกิดปัญหาระหว่างการถ่ายภาพ

แผนการลาดตระเวนในเดือนต่อไป

๑. เจ้าหน้าที่ผู้เกี่ยวข้อง ได้มีการประชุมวางแผนการเดินลาดตระเวนในพื้นที่เสี่ยง ในวันที่ ๑ มีนาคม ๒๕๖๖

(ลงชื่อ) ผู้จัดทำรายงาน

(นายไตรภพ คำมาปັນ)

พนักงานพิทักษ์ป่า

วันที่

(ลงชื่อ) ผู้จัดตรวจรายงาน

(นายศราวุธ เกตุเจริญ)

หัวหน้าอุทยานแห่งชาติดอยภูนาง

วันที่