



รายงานลาดตระเวนเชิงคุณภาพในพื้นที่อนุรักษ์
อุทยานแห่งชาติแม่ปืม
Mae Puem National Park

ประจำเดือน ตุลาคม ๒๕๖๒



รายงานผลการลาดตระเวน อุทยานแห่งชาติแม่ปืม



ประจำเดือน ตุลาคม ๒๕๖๒

จำนวนชุดลาดตระเวน ๕ ชุด จำนวนครั้งในการลาดตระเวน ๕๓ ครั้ง จำนวนวันในการลาดตระเวน ๗๒ วัน

รวมระยะทางในการลาดตระเวนทั้งหมด ๔๐๓.๔๖ กิโลเมตร

ทีมที่	ชื่อชุดลาดตระเวน	ระหว่างวันที่	จำนวนครั้ง	จำนวนวัน	ระยะทางการลาดตระเวน (กม.)			
					เดินเท้า	รถยนต์	ทางน้ำ	อากาศ
๑	ป่าแดงงาม		๘	๑๔	๖๘	๐	๐	๐
๒	สันป่าส้าน		๑๑	๑๔	๕๑	๔๒	๐	๐
๓	ห้วยพญาเก๊า		๑๑	๑๔	๖๖	๐	๐	๐
๔	ห้วยหลวง		๑๐	๑๔	๘๖	๐	๐	๐
๕	อุทยานแห่งชาติแม่ปืม		๑๓	๑๖	๙๑	๐	๐	๐
ผลรวม			๕๓	๗๒	๓๖๒	๔๒	๐	๐

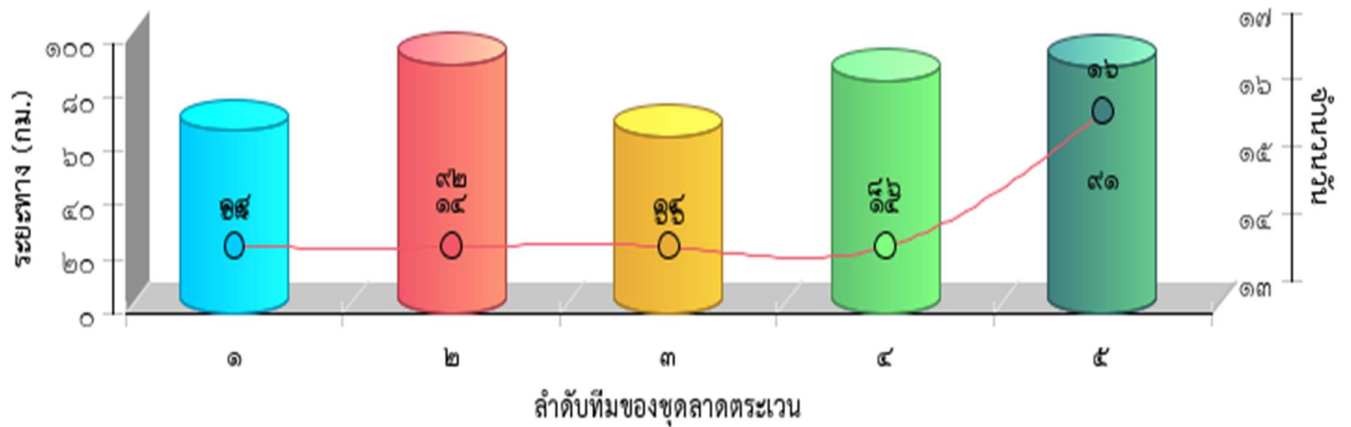



แผนที่แสดงความเข้มข้นของการลาดตระเวน
อุทยานแห่งชาติแม่ปืม
ประจำเดือน ตุลาคม ๒๕๖๒

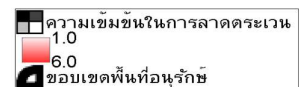
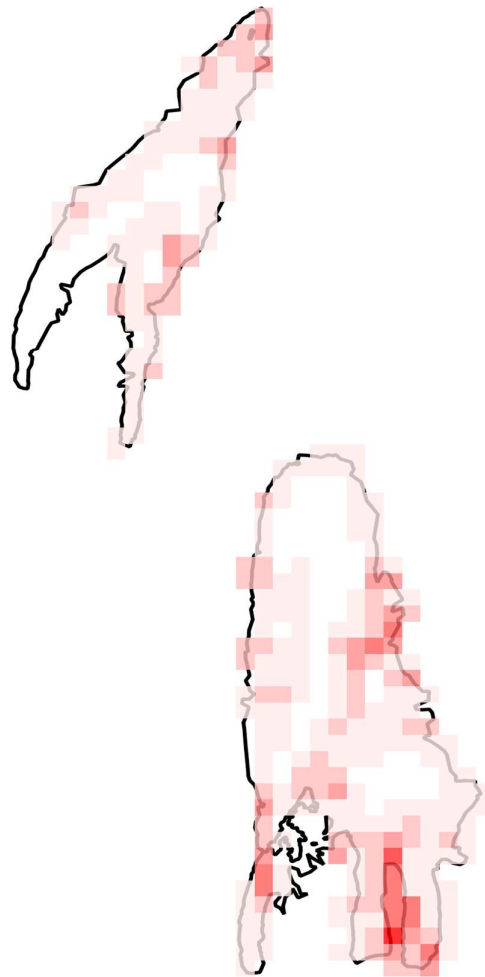



แผนที่แสดงเส้นทางการลาดตระเวน
อุทยานแห่งชาติแม่ปืม
ประจำเดือน ตุลาคม ๒๕๖๒

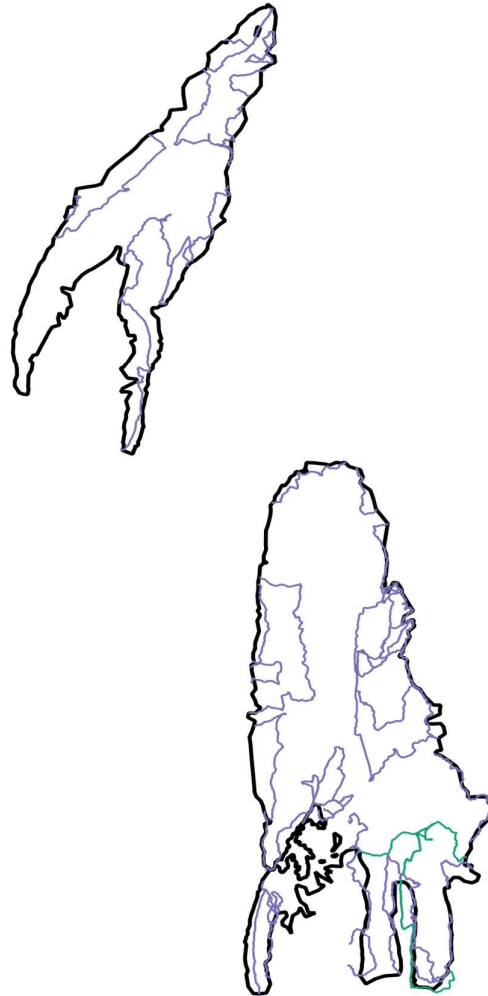

- เส้นทางการลาดตระเวน เดินเท้า
- เส้นทางการลาดตระเวน ทางน้ำ
- เส้นทางการลาดตระเวน รถยนต์
- เส้นทางการลาดตระเวน ทางอากาศ
- ขอบเขตพื้นที่อนุรักษ์



แผนที่แสดงการกระจายของสัตว์ป่า อุทยานแห่งชาติแม่ปืม



ประจำเดือน ตุลาคม ๒๕๖๒

นกยูง



.....
.....

กวางป่า

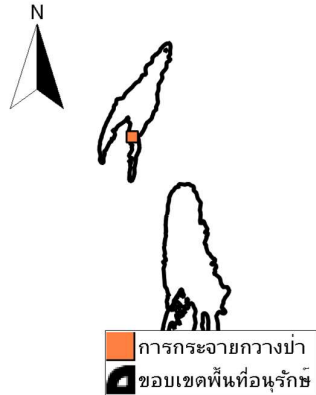

.....
.....

หมูป่า

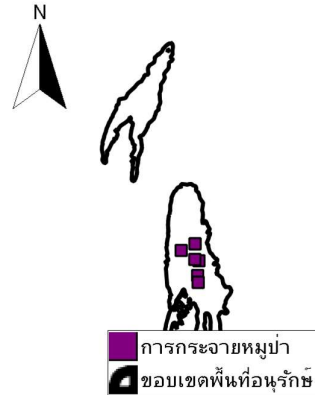

.....
.....

เก้ง

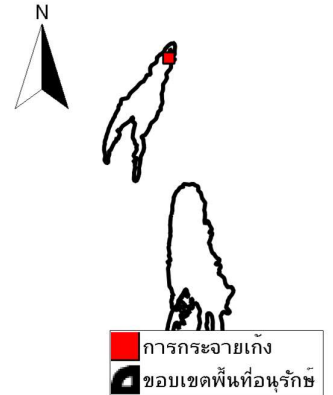

.....
.....

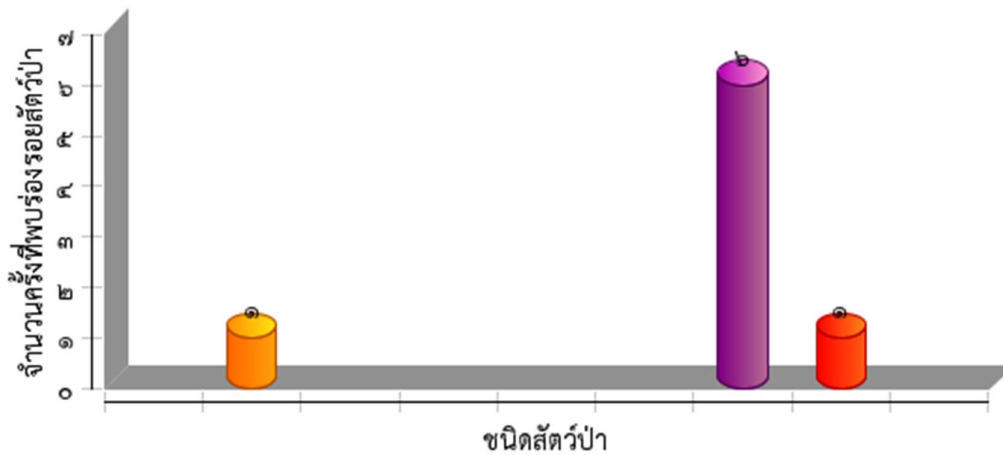



ตารางสรุปการพบปัจจัยคุกคาม
อุทยานแห่งชาติแม่ปืม
ประจำเดือน ตุลาคม ๒๕๖๒



ปัจจัยคุกคาม	ชุดลาดตระเวน	พิกัด X	พิกัด Y	รายละเอียดของปัจจัยคุกคาม	การจัดการ	สถานที่
การล่า	อุทยานแห่งชาติแม่ปืม	๕๙๖๕๒๒	๒๑๓๗๑๔๐	มีการตัดต้นไม้เพื่อเอา กระจง	สังเกตการณ์	



การกระจายของปัจจัยคุกคาม
 อุทยานแห่งชาติแม่ปืม
 ประจำเดือน ตุลาคม ๒๕๖๒



การบุกรุกแผ้วถาง

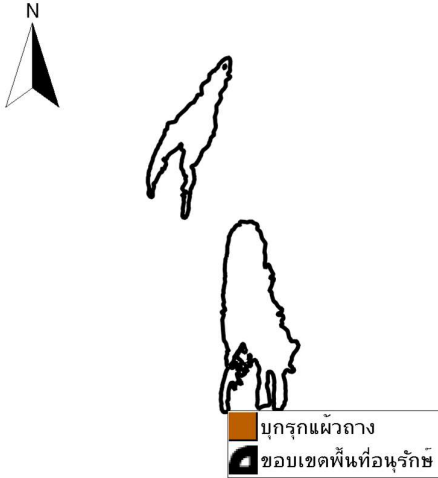

การล่า

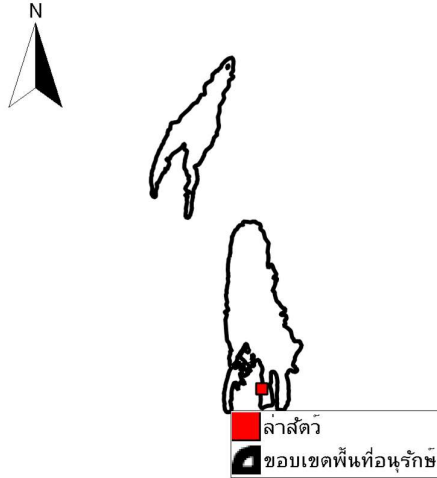

การทำไม้

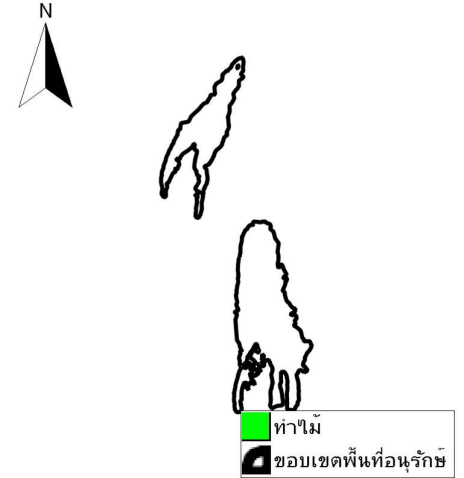

อื่นๆ

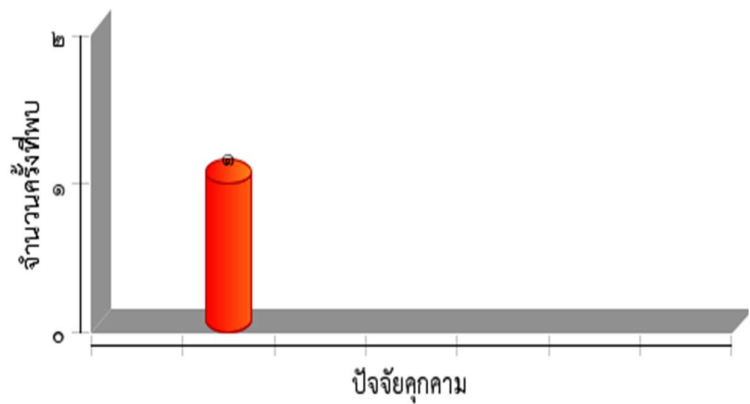
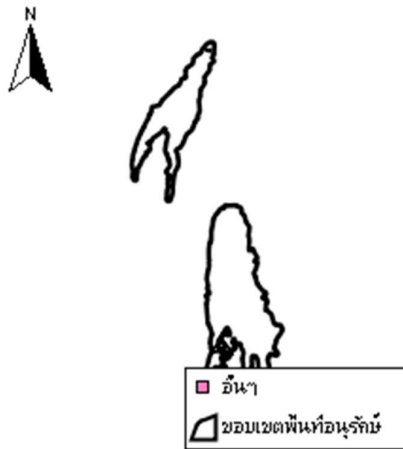



แผนที่การกระจายของปัจจัยนิเวศ
อุทยานแห่งชาติแม่ปืม



ประจำเดือน ตุลาคม ๒๕๖๒

ต้นไทร/ไม้ผลที่เป็นอาหารสัตว์ป่า

โปงดิน/โป่งน้ำ

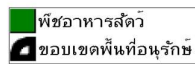

รังผึ้ง

แหล่งน้ำ/ตาน้ำ





ประมวลภาพการลาดตระเวน

อุทยานแห่งชาติแม่ปืม

ประจำเดือน ตุลาคม ๒๕๖๒



วันที่/ชุดลาดตระเวน/พิกัด	รายละเอียดภาพ	ภาพถ่าย
๑๒/๑๐/๒๕๖๒	ส่วนกลาง พิกัด ๕๘๐๑๑๖ , ๒๑๓๘๘๗๒ ปัจจัยคุกคาม ห้างดักยิงสัตว์	
๑๐/๑๐/๒๕๖๒	ห้วยหลวง พิกัด ๕๙๘๖๓๗ , ๒๑๕๔๔๐๑ ปัจจัยนิเวศ รอยลิงกินหน่อไม้	
๑๒/๑๐/๒๕๖๒	สันป่าส้าน พิกัด ๖๐๒๓๑๓ , ๒๑๔๕๐๓๙ ปัจจัยนิเวศ ขี้เถ้าเห็น	
๑๒/๑๐/๒๕๖๒	จุดสันป่าส้าน พิกัด ๖๐๒๔๗๑ , ๒๑๔๒๔๑๓ ปัจจัยนิเวศ โป่งน้ำ	

<p>๑๗/๑๐/๒๕๖๒</p>	<p>ห้วยพญาเก้า พิกัด ๕๘๘๘๕๐ , ๒๑๓๔๕๒๓</p> <p>ปัจจัยคุกคาม ปลอกกระสุนปืนลูกซอง</p>	
<p>๒๔/๑๐/๒๕๖๒</p>	<p>ส่วนกลาง พิกัด ๕๘๐๑๑๖ , ๒๑๗๘๙๗๒</p> <p>ปัจจัยนิเวศ กระต๊ากว้าว</p>	
<p>๒๑/๑๐/๒๕๖๒</p>	<p>จุดสกัดสันป่าसान พิกัด ๖๐๓๐๗๑ , ๒๑๔๔๗๕๑</p> <p>ปัจจัยนิเวศ ต้นไทร</p>	
<p>๑๒/๑๐/๒๕๖๒</p>	<p>จุดสกัดสันป่าसान พิกัด ๖๐๐๑๘๘ , ๒๑๔๗๗๗๙</p> <p>ปัจจัยนิเวศ ขี้เถ้า</p>	
<p>๒๔/๑๐/๒๕๖๒</p>	<p>ส่วนกลาง พิกัด ๕๙๕๐๗๑ , ๒๑๔๖๙๑๐</p> <p>ปัจจัยนิเวศ รอยนกยูง</p>	