



รายงานลาดตระเวนเชิงคุณภาพในพื้นที่อนุรักษ์

อุทยานแห่งชาติภูซาง
Phu Sang National Park

ประจำเดือน กรกฎาคม ๒๕๖๕



รายงานผลการลาดตระเวน อุทยานแห่งชาติภูซาง ประจำเดือน กรกฎาคม ๒๕๖๕



จำนวนชุดลาดตระเวน ๔ ชุด จำนวนครั้งในการลาดตระเวน ๓๒ ครั้ง จำนวนวันในการลาดตระเวน ๔๙ วัน
รวมระยะทางในการลาดตระเวนทั้งหมด ๑,๖๘๕.๓๘ กิโลเมตร

| ทีมที่ | ชื่อชุดลาดตระเวน | ระหว่างวันที่ | จำนวนครั้ง | จำนวนวัน | ระยะทางการลาดตระเวน (กม.) | | | |
|--------|------------------|---------------|------------|----------|---------------------------|--------|--------|-------|
| | | | | | เดินเท้า | รถยนต์ | ทางน้ำ | อากาศ |
| ๑ | Phusang๑๐๐ | | ๑๐ | ๑๔ | ๔๘ | ๔๕๙ | ๐ | ๐ |
| ๒ | Phusang๒๐๐ | | ๑๐ | ๑๕ | ๓๙ | ๔๗๖ | ๐ | ๐ |
| ๓ | Phusang๓๐๐ | | ๖ | ๑๐ | ๒๐ | ๓๑๑ | ๐ | ๐ |
| ๔ | Phusang๔๐๐ | | ๖ | ๑๐ | ๒๐ | ๓๑๑ | ๐ | ๐ |
| ผลรวม | | | ๓๒ | ๔๙ | ๑๒๗ | ๑,๕๕๘ | ๐ | ๐ |

กราฟแสดงจำนวนวัน และระยะทางในการลาดตระเวน

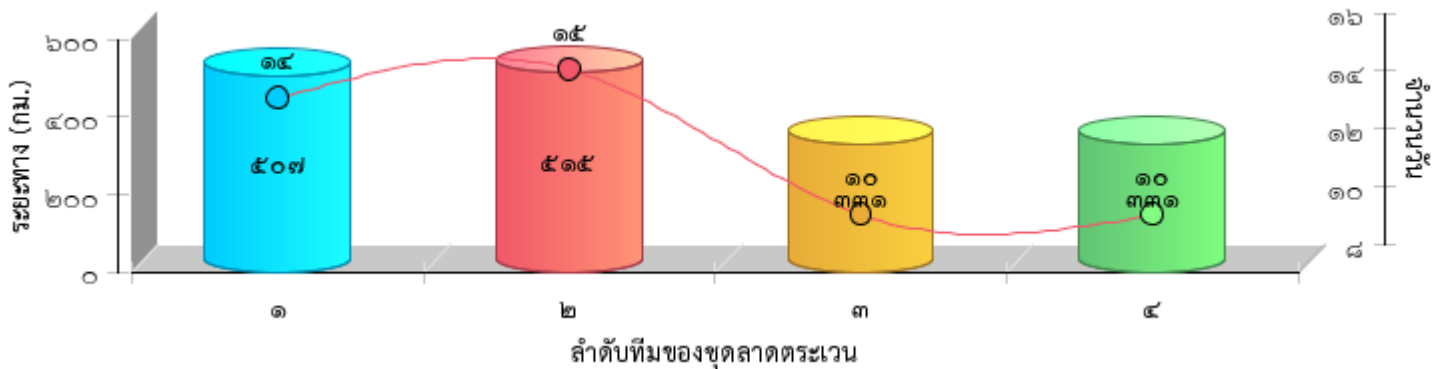



แผนที่แสดงความเข้มข้นของการลาดตระเวน
อุทยานแห่งชาติภูซาง
ประจำเดือน กรกฎาคม ๒๕๖๕

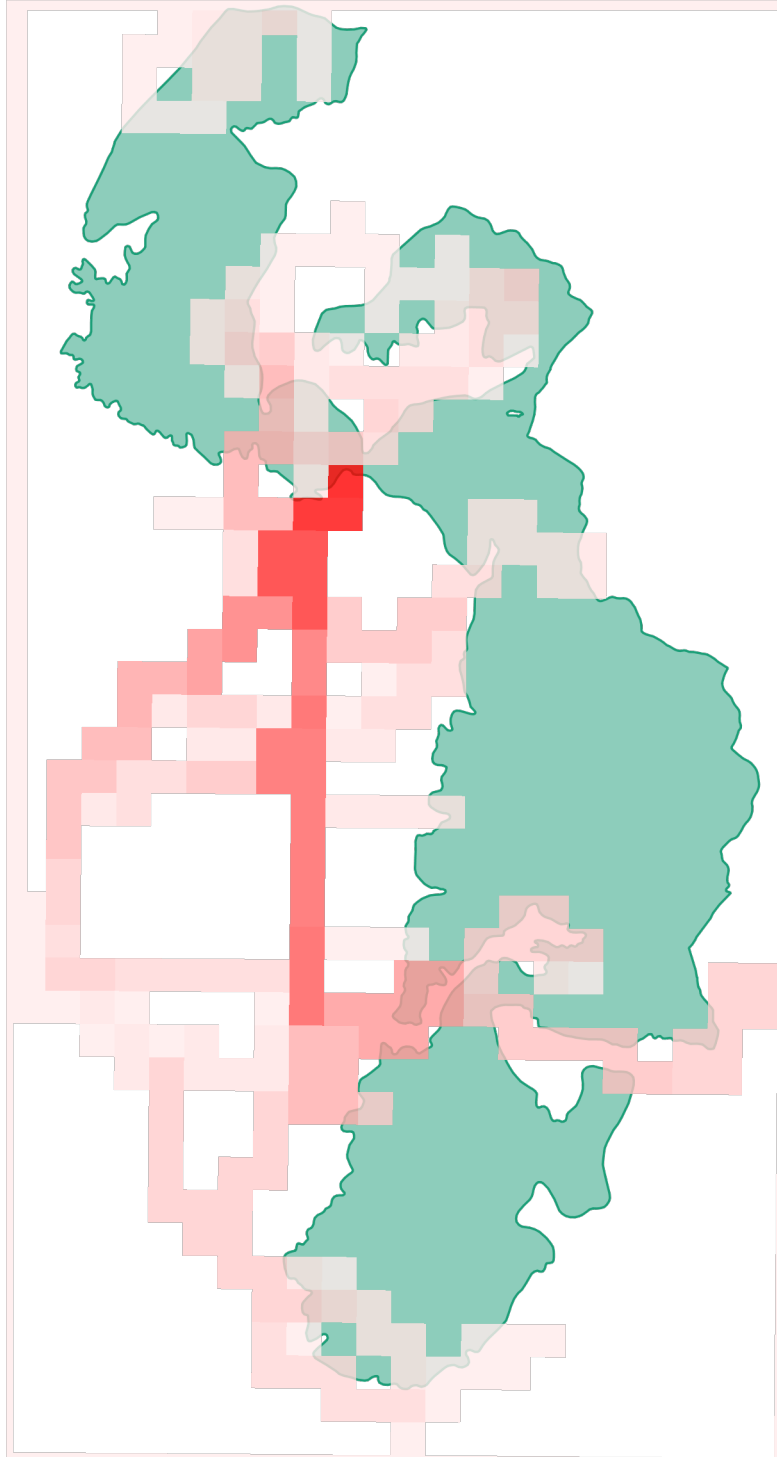



แผนที่แสดงเส้นทางการลาดตระเวน
อุทยานแห่งชาติภูผาเขียว
ประจำเดือน กรกฎาคม ๒๕๖๕

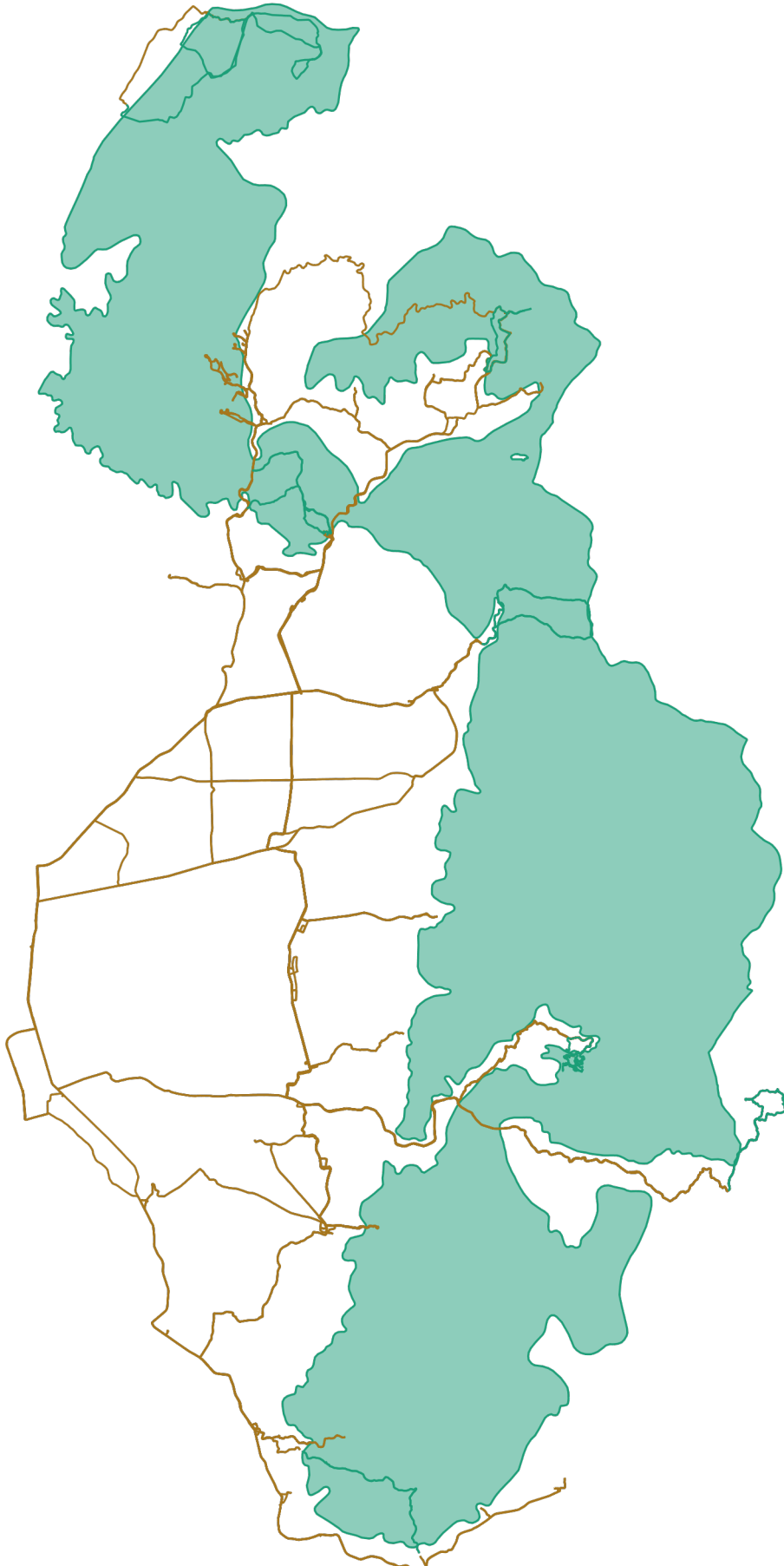



แผนที่แสดงการกระจายของสัตว์ป่า
อุทยานแห่งชาติภูซาง
ประจำเดือน กรกฎาคม ๒๕๖๕



อีเห็น



.....
.....

นาก



.....
.....

นกยูง



.....
.....

ไก่ป่า



.....
.....

ลิง



.....
.....

หมาป่า



.....
.....

หมูป่า



.....
.....

เก้ง



.....
.....



แผนที่แสดงการกระจายของสัตว์ป่า
อุทยานแห่งชาติภูซาง
ประจำเดือน กรกฎาคม ๒๕๖๕



.....
.....

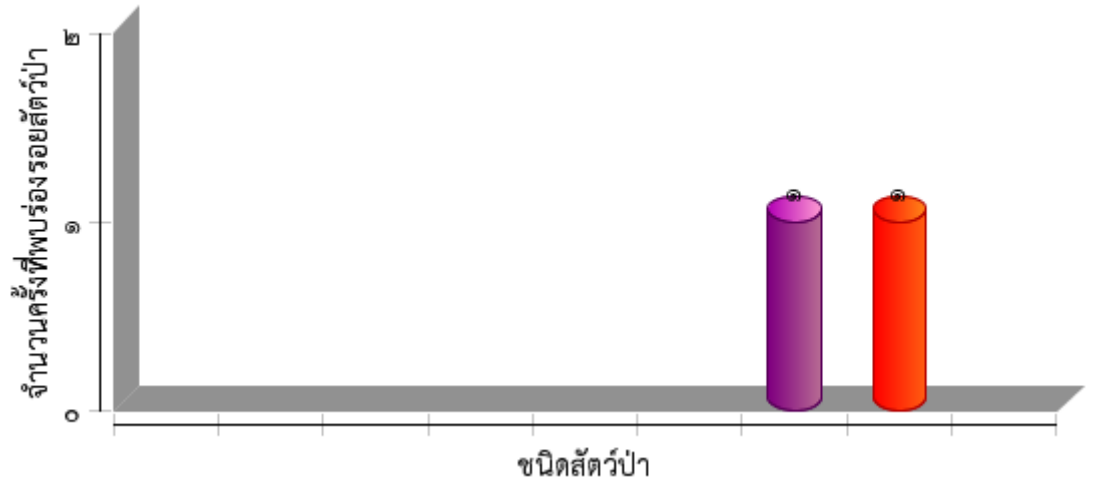



ตารางสรุปการพบปัจจัยคุกคาม
อุทยานแห่งชาติภูซาง
ประจำเดือน กรกฎาคม ๒๕๖๕



| ปัจจัยคุกคาม | จุดลาดตระเวน | พิกัด X | พิกัด Y | รายละเอียดของปัจจัยคุกคาม | การจัดการ | สถานที่ |
|--------------|--------------|---------|----------|---------------------------|-------------|-----------|
| การทำไม้ | phusang๓๐๐ | ๖๔๓๕๓๘ | ๒๑๗๔๙๘๘๙ | เจาะไม้สนเขาจำนวน ๑ ต้น | สังเกตการณ์ | ในพื้นที่ |
| อื่นๆ | phusang๓๐๐ | ๖๔๓๖๔๖ | ๒๑๗๔๗๕๐ | ขาดเครื่องตัดหญ้ากำลัง | สังเกตการณ์ | ในพื้นที่ |



การกระจายของปัจจัยคุกคาม
อุทยานแห่งชาติภูซาง
ประจำเดือน กรกฎาคม ๒๕๖๕



การบุกรุกแผ้วถาง



การล่า



การจับสัตว์น้ำ



การทำไม้



การเลี้ยงปศุสัตว์



ไฟป่า



การเก็บหาของป่า

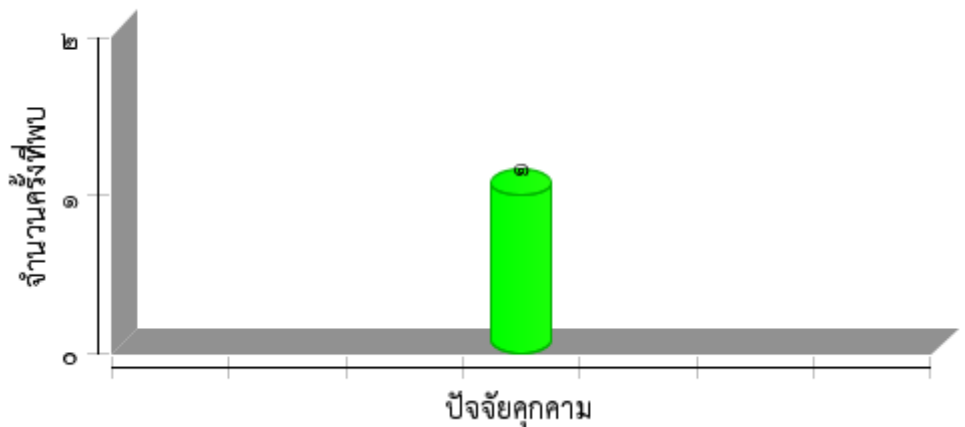



แผนที่การกระจายของปัจจัยนิเวศ
อุทยานแห่งชาติภูซาง
ประจำเดือน กรกฎาคม ๒๕๖๕



ต้นไทร/ไม้ผลที่เป็นอาหารสัตว์ป่า

โป่งดิน/โป่งน้ำ



ต้นไม้

แหล่งน้ำ/ตาน้ำ





สรุปผลงานลาดตระเวน
อุทยานแห่งชาติภูซาง
ประจำเดือน กรกฎาคม ๒๕๖๕



สรุปผลการดำเนินงาน

จากผลการดำเนินงานข้างต้นสามารถสรุปผลได้ดังนี้

๑. ในพื้นที่ที่มีการนำปศุสัตว์ในพื้นที่ ต.ตับเต่า อ.เทิงจ.เชียงราย และ ต.ร่มเย็น,แม่ลาว อ.เชียงคำ จ.พะเยา
๒. พบการทำไม้ในพื้นที่ ต.ภูซาง อ.ภูซาง จ.พะเยา , ต.ทุ่งกล้วย อ.ภูซาง จ.พะเยา
๓. พบราษฎรเข้าไปเก็บหาของป่าในช่วงฤดูหน้าฝน ต.แม่ลาว จ.พะเยา
๔. พบโป่งน้ำในบริเวณ ต.ภูซาง จ.พะเยา
- ๕.....

ปัญหาและอุปสรรค

๑. จำนวนเจ้าหน้าที่ในการลาดตระเวนมีจำนวนน้อยเมื่อเทียบกับขนาดพื้นที่
๒. เนื่องจากใกล้เข้าฤดูหนาวเจ้าหน้าที่ลาดตระเวนยังขาดอุปกรณ์กันหนาว ซึ่งในพื้นที่การลาดตระเวนมีอุณหภูมิต่ำสุดเฉลี่ยประมาณ ๑๐ องศาเซลเซียส
๓. ยังมีการนำสัตว์เลี้ยงเข้าไปในอุทยานฯ
๔. *ขาดกล้องมองกลางคืนในการลาดตระเวน

ข้อเสนอแนะ

๑. อยากให้มีการเพิ่มจำนวนเจ้าหน้าที่ให้มากขึ้น
๒. เพิ่มความมั่นคงของเจ้าหน้าที่ผู้ปฏิบัติงาน โดยเฉพาะอย่างยิ่งในพนักงานจ้างเหมา
๓.

แผนการลาดตระเวนในเดือนต่อไป

๑. เข้าติดตามปลักต้นปศุสัตว์ และปางพัก ในพื้นที่ ต.ตับเต่า อ.เทิงจ.เชียงราย
๒. ฝักระวังการลักลอบทำไม้ ในพื้นที่ ต.ตับเต่า อ.เทิงจ.เชียงราย
๓. ฝักระวังการลักลอบทำไม้ตามแนวชายแดน
๔. ฝักระวังราษฎรเข้าไปล่าสัตว์ป่า

(ลงชื่อ) ผู้จัดทำรายงาน

(นายเสฐชัช คำอ้าย)

วันที่ ๔ มิถุนายน ๒๕๖๕

(ลงชื่อ) ผู้จัดตรวจรายงาน

(นายบัณฑิต สมสุวรรณ)

หัวหน้าอุทยานแห่งชาติภูซาง

วันที่ ๔ มิถุนายน ๒๕๖๕