



รายงานลาดตระเวนเชิงคุณภาพในพื้นที่อนุรักษ์

**อุทยานแห่งชาติขุนแจ
Khan Chae National Park**

ประจำเดือน พฤศจิกายน 2563



รายงานผลการลาดตระเวน อุทยานแห่งชาติ ขุนแจ



ประจำเดือน มกราคม 2564

จำนวนชุดลาดตระเวน 5 ชุด จำนวนครั้งในการลาดตระเวน 39 ครั้ง จำนวนวันในการลาดตระเวน 75 วัน

รวมระยะทางในการลาดตระเวนทั้งหมด 1,443.75 กิโลเมตร

ทีม ที่	ชื่อชุดลาด ตระเวน	ระหว่างวันที่	จำนวน ครั้ง	จำนวน วัน	ระยะทางการลาดตระเวน (กม.)			
					เดิน เท้า	รถยนต์	ทาง น้ำ	อากาศ
1	สายตรวจชุด 1		9	18	282	207	0	158
2	สายตรวจชุด 2		7	15	25	427	0	0
3	สายตรวจชุด 3		8	12	47	42	0	0
4	สายตรวจชุด 4		7	14	31	115	0	0
5	สายตรวจชุด 5		8	16	21	89	0	0
ผลรวม			39	75	406	880	0	158

กราฟแสดงจำนวนวัน และระยะทางในการลาดตระเวน

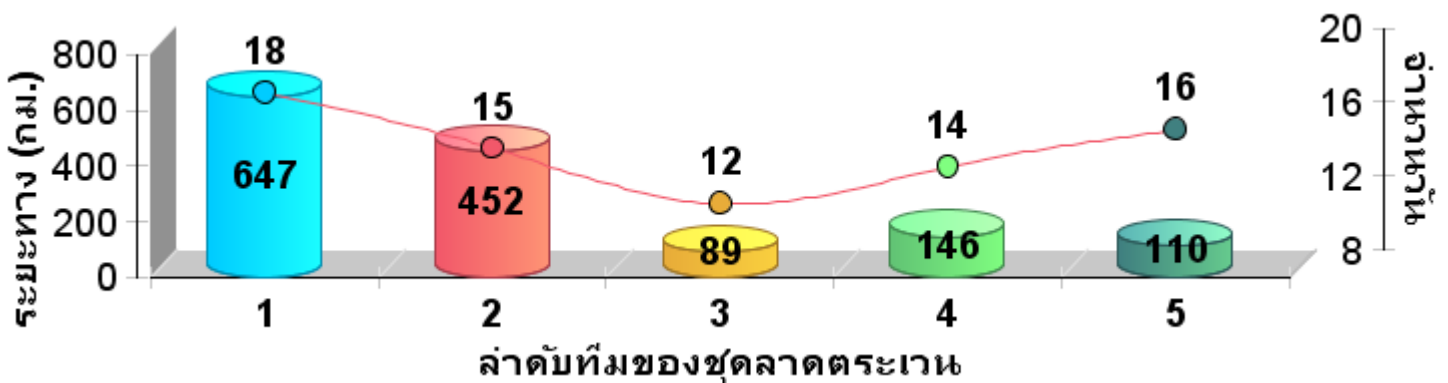

แผนที่แสดงความเข้มข้นของการลาด ตระเวน อุทยานแห่งชาติขุนแจ ประจำเดือน มกราคม 2564

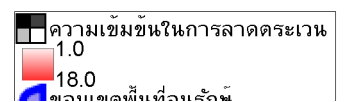
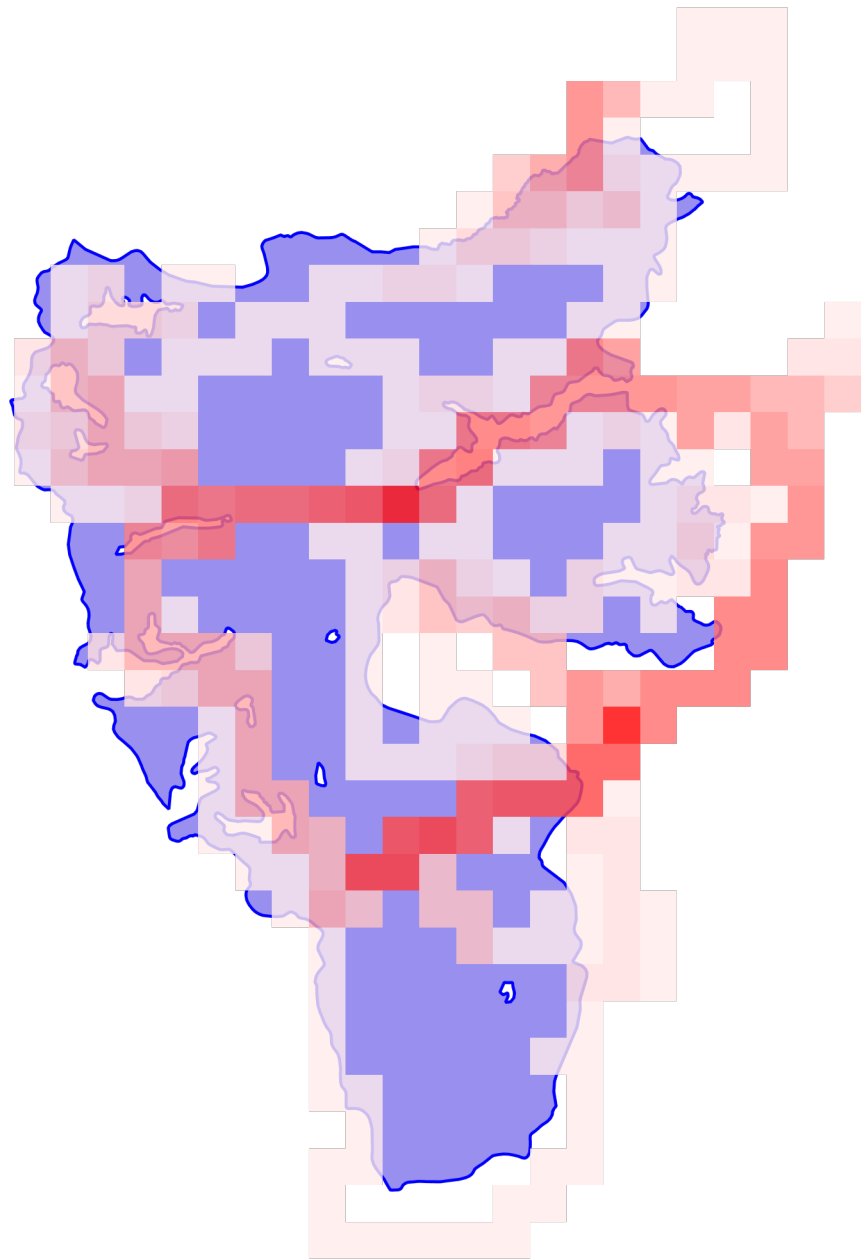

**แผนที่แสดงความเข้มข้นของการลาด
ตระเวน
อุทยานแห่งชาติขุนแจ
ประจำเดือน มกราคม 2564**





แผนที่แสดงเส้นทางการลาดตระเวน อุทยานแห่งชาติขุนแจ ประจำเดือน มกราคม 2564

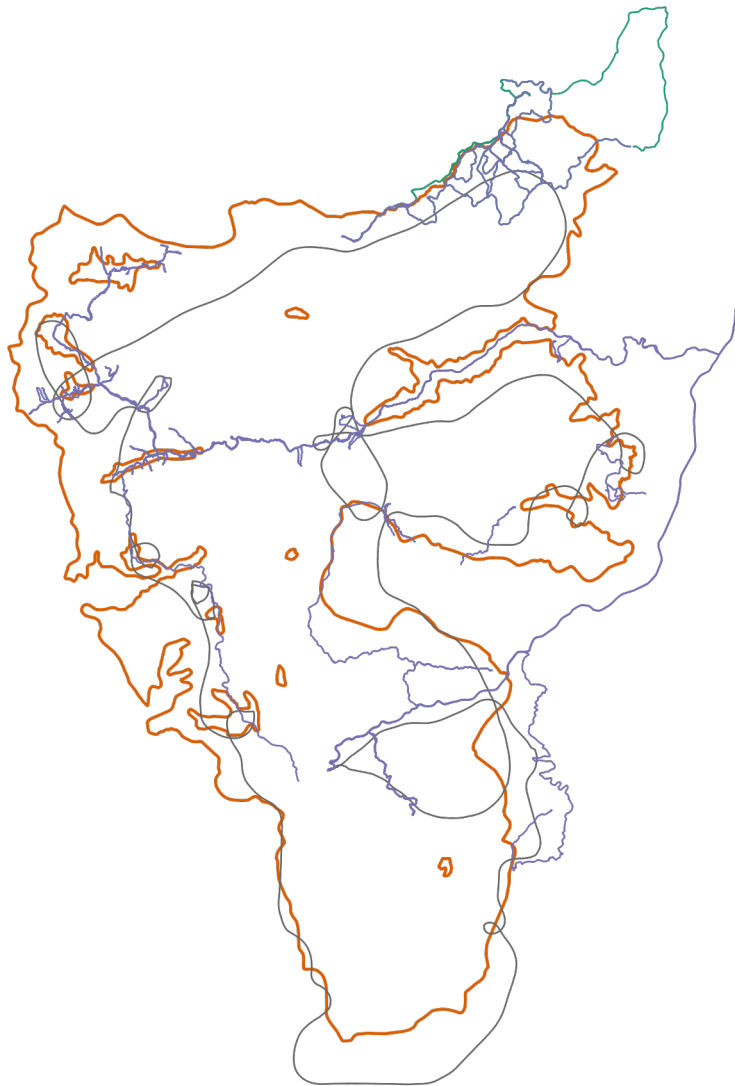

- เส้นทางการลาดตระเวน เดินเท้า
- เส้นทางการลาดตระเวน ทางน้ำ
- เส้นทางการลาดตระเวน รถยนต์
- เส้นทางการลาดตระเวน ทางอากาศ
- ขอบเขตพื้นที่อนุรักษ์



แผนที่แสดงการกระจายของสัตว์ป่า อุทยานแห่งชาติขุนแจ ประจำเดือน มกราคม 2564

หมีป่า

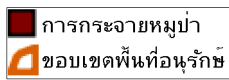

ไก่ฟ้าหลังขาว

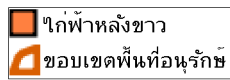

หมีควาย

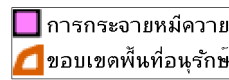

เต่าปูลู

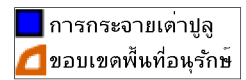

หมาใน

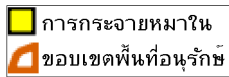

ชะนี

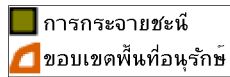

อีเห็น

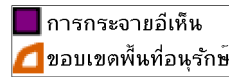

แก้ง

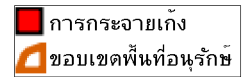

แมวดาว

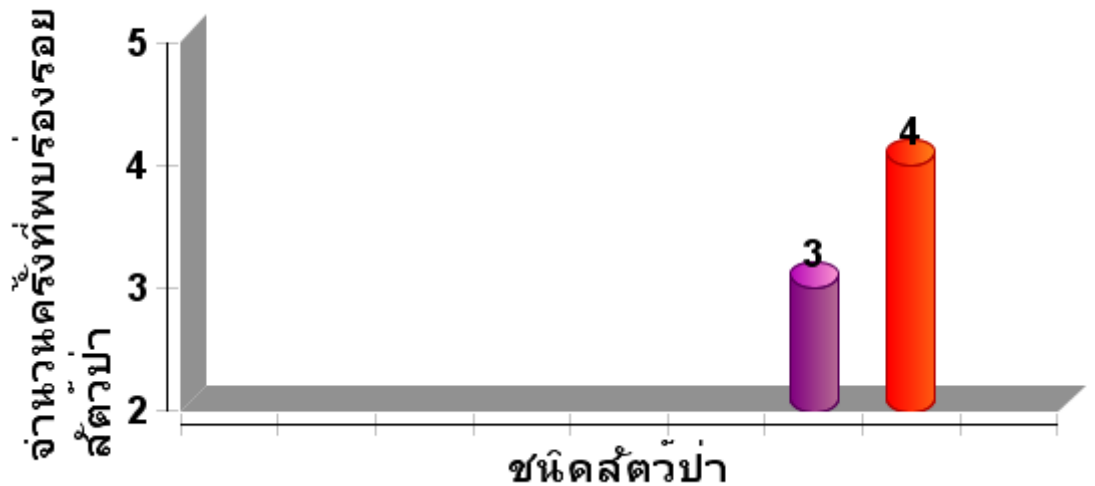
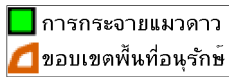



ตารางสรุปการพบปัจจัยคุกคาม อุทยานแห่งชาติขุนแจ ประจำเดือน มกราคม 2564



ปัจจัย คุกคาม	ชุดลาด ตระเวน	พิกัด X	พิกัด Y	รายละเอียดของปัจจัย คุกคาม	การ จัดการ	สถาน ที่
------------------	------------------	------------	---------	-------------------------------	---------------	-------------

--	--	--	--	--	--	--



การกระจายของปัจจัยคุกคาม อุทยานแห่งชาติขุนแจ ประจำเดือน มกราคม 2564

การบุกรุกแผ้วถาง

การล่า

การจับสัตว์น้ำ

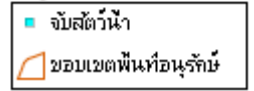

การทำไม้

การเลี้ยงปศุสัตว์

อื่นๆ

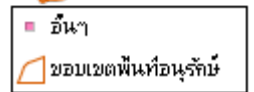
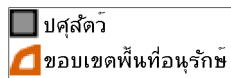
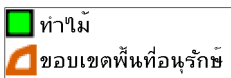

การเก็บหาของป่า

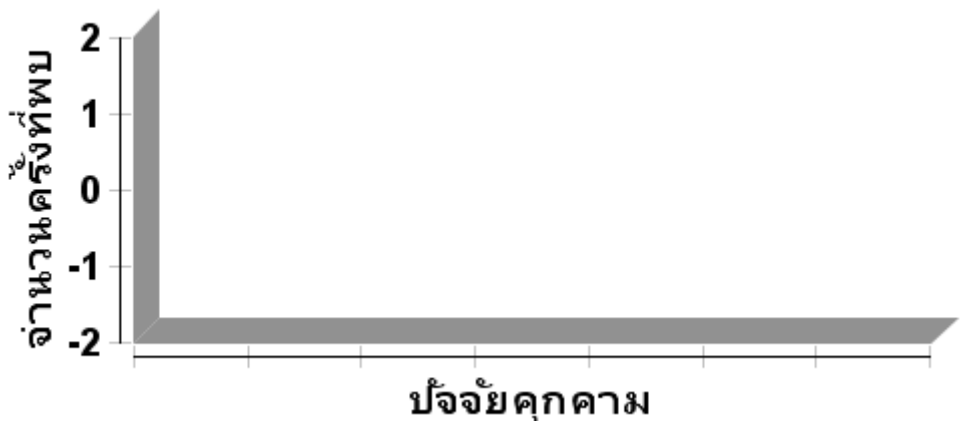
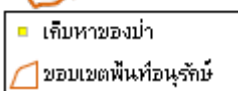



แผนที่การกระจายของปัจจัยนิเวศ อุทยานแห่งชาติขุนแจ ประจำเดือน มกราคม 2564



ต้นไทร/ไม้ผลที่เป็นอาหารสัตว์ป่า

โปงดิน/โปงน้ำ

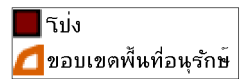
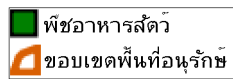

รังผึ้ง

แหล่งน้ำ/ตาน้ำ

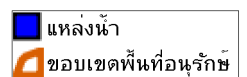
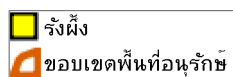



ตารางสรุปการพบปัจจัยคุกคาม อุทยานแห่งชาติขุนแจ ประจำเดือน มกราคม 2564



ปัจจัย นิเวศ	พิกัด X	พิกัด Y	รายละเอียดปัจจัยนิเวศ	สถานะ
ต้นไม้	540911	2118740		
	541612	2112977	ระดับน้ำทะเล 1,128	
	542139	2120021	ระดับน้ำทะเล 949	
	542212	2120093	ระดับน้ำทะเล 923	
	542292	2125725		
	542451	2119329		
	542623	2120005		
	543511	2117079		
	543913	2108471	ระดับน้ำทะเล 1955	
	544704	2126156		
	544851	2126148		
	545108	2126324		
	545124	2126901		
	546120	2127478		
	546214	2127831		
	546367	2126714		
	546714	2127232		
	546815	2127034		
	547564	2127666		
	547970	2128081		
548725	2122333			
548745	2127200			
548847	2121853			
549868	2128443			
550421	2118931	ระดับน้ำทะเล 729		
พืชอาหาร สัตว์	542743	2112782	ระดับน้ำทะเล 959	
	547459	2127716		
	548343	2127709		



ประมวลภาพการลาดตระเวน อุทยานแห่งชาติขุนแจ ประจำเดือน มกราคม 2564



วันที่/ชุดลาด
ตระเวน/พิกัด

รายละเอียดภาพ

ภาพถ่าย

<u>วันที่/ชุดลาด ตระเวน/พิกัด</u>	<u>รายละเอียดภาพ</u>	<u>ภาพถ่าย</u>



สรุปผลงานลาดตระเวน
อุทยานแห่งชาติขุนแจ
ประจำเดือน มกราคม ๒๕๖๔

สรุปผลการดำเนินงาน

จากผลการดำเนินงานข้างต้นสามารถสรุปผลได้ดังนี้

๑. ในพื้นที่อุทยานแห่งชาติขุนแจยังคงมีการล่าสัตว์

ปัญหาและอุปสรรค

๑. จำนวนเจ้าหน้าที่ในการลาดตระเวนมีจำนวนน้อยเมื่อเทียบกับขนาดพื้นที่

ข้อเสนอแนะ

๑. อยากให้มีการเพิ่มจำนวนเจ้าหน้าที่ให้มากขึ้น
๒. อยากให้มีการจัดอบรมจำแนกวิเคราะห์พันธุ์ไม้/รอยเท้าสัตว์ป่า
๓. เพิ่มความมั่นคงของเจ้าหน้าที่ผู้ปฏิบัติงาน โดยเฉพาะอย่างยิ่งในพนักงานจ้างเหมา

แผนการลาดตระเวนในเดือนต่อไป

๑. เจ้าหน้าที่ผู้เกี่ยวข้อง ได้มีการประชุมวางแผนการเดินทางลาดตระเวนในพื้นที่เสี่ยง ในวันที่ ๑๐ กุมภาพันธ์ ๒๕๖๔

(ลงชื่อ) ผู้จัดทำรายงาน

(นายลิขิตสวรรค์ วงศ์เมธา)

วันที่

(ลงชื่อ) ผู้จัดตรวจรายงาน

(นายจิรภัทร ชัยกิตติพร)

หัวหน้าอุทยานแห่งชาติขุนแจ

วันที่