



รายงานลาดตระเวนเชิงคุณภาพในพื้นที่อนุรักษ์
อุทยานแห่งชาติดอยหลวง
Doi-L National Park

ประจำเดือน มกราคม 2568



รายงานผลการลาดตระเวน อุทยานแห่งชาติดอยหลวง ระหว่างวันที่ 1 มกราคม พ.ศ. 2568 ถึง 31 มกราคม พ.ศ. 2568



จำนวนชุดลาดตระเวน 10 ชุด จำนวนครั้งในการลาดตระเวน 44 ครั้ง จำนวนวันในการลาดตระเวน 184 วัน จำนวนคืนในการลาดตระเวน 140 คืน รวมระยะทางในการลาดตระเวนทั้งหมด 5,833.87 กิโลเมตร

ทีมที่	ชื่อชุดลาดตระเวน	ระหว่างวันที่	จำนวนครั้ง	จำนวนวัน	จำนวนคืน	ระยะทางการลาดตระเวน (กม.)				
						เดินเท้า	รถยนต์	รถจักรยานยนต์	ทางน้ำ	ทางอากาศ
1	จำปาทอง		4	18	14	88.91	706.56	0.00	0.00	0.00
2	ทุ่งม่าน		5	19	14	100.35	259.78	21.46	0.00	0.00
3	ท่าน้ำ		3	17	14	46.40	162.73	42.02	0.00	0.00
4	ปางอ้อย		4	18	14	58.52	331.69	0.00	0.00	0.00
5	ผาวี		4	18	14	84.66	206.89	0.00	0.00	0.00
6	วังแก้ว		6	20	14	62.51	304.85	0.00	0.00	0.00
7	สันกลาง		5	19	14	74.86	482.93	3.69	0.00	0.00
8	สายตรง สาย1		6	20	14	63.60	1,263.94	0.00	0.00	0.00
9	สายตรง สาย2		4	18	14	61.06	1,013.15	0.00	0.00	0.00
10	ห้วยทราย		3	17	14	71.22	222.57	99.54	0.00	0.00
ผลรวม			44	184	140	712.09	4,955.08	166.71	0.00	0.00

กราฟแสดงจำนวนวัน และระยะทางในการลาดตระเวน

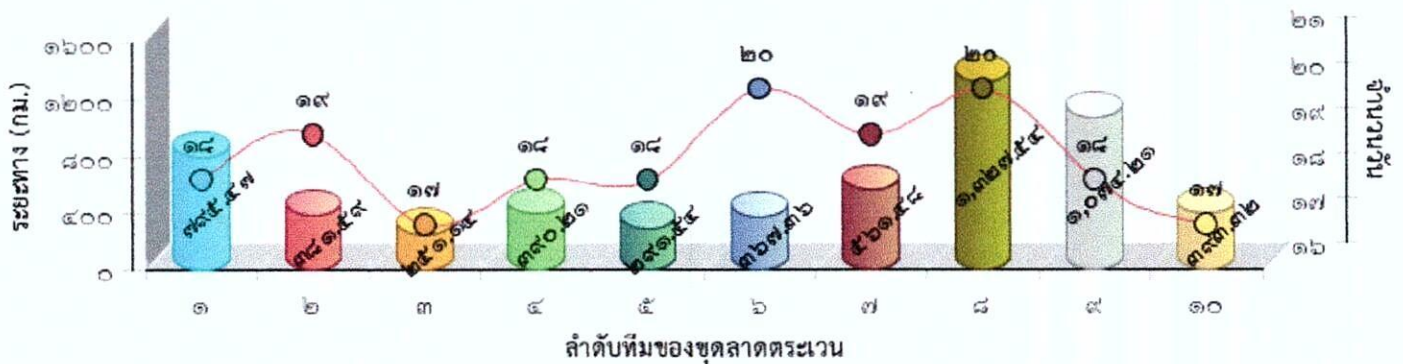



แผนที่แสดงความเข้มข้นของการลาดตระเวน
อุทยานแห่งชาติดอยหลวง
ประจำเดือน มกราคม 2568

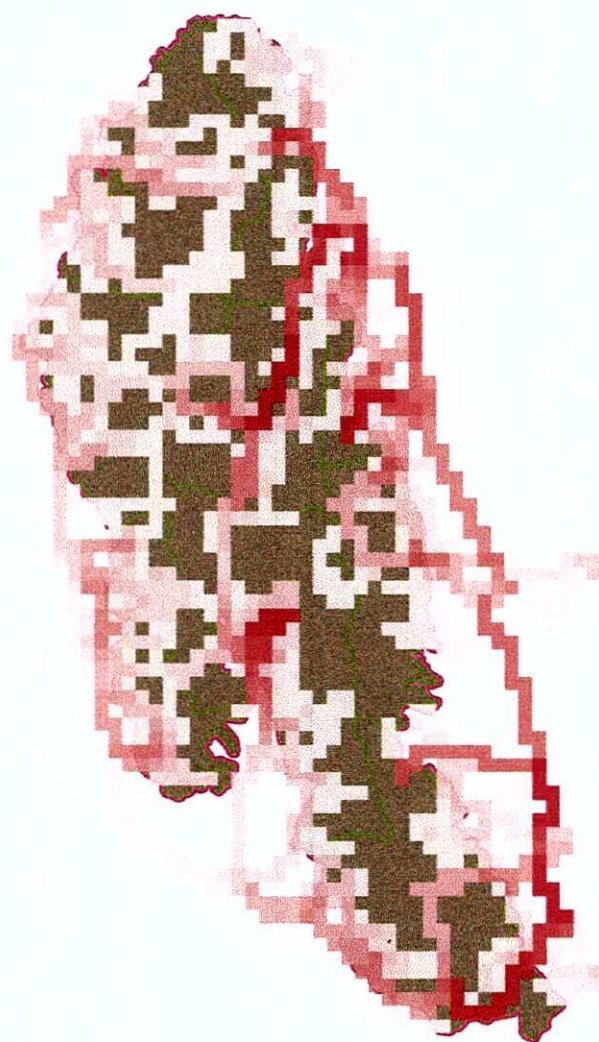



แผนที่แสดงเส้นทางการลาดตระเวน
อุทยานแห่งชาติดอยหลวง
ประจำเดือน มกราคม 2568

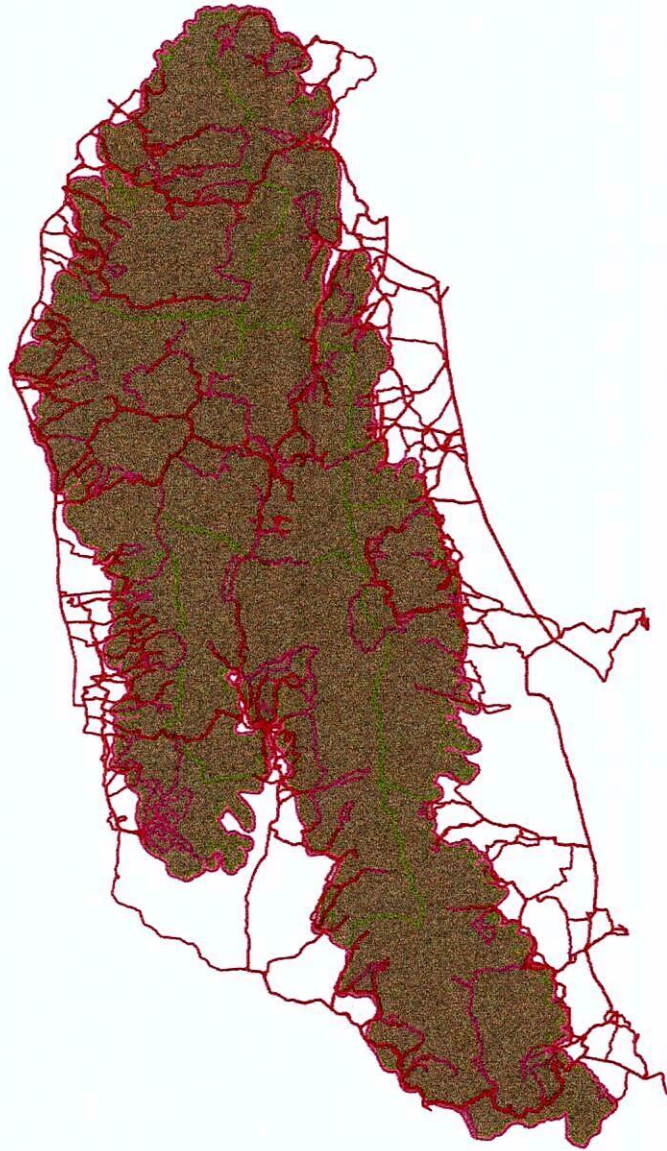



แผนที่แสดงการกระจายของสัตว์ป่า

อุทยานแห่งชาติดอยหลวง ประจำเดือน มกราคม 2568

หมาใน



นกยูง



หมาจิ้งจอก



หมูป่า



อีเห็นข้างลาย



เก้ง



ตะกวด



แมวดาว



ไถ่ป่า

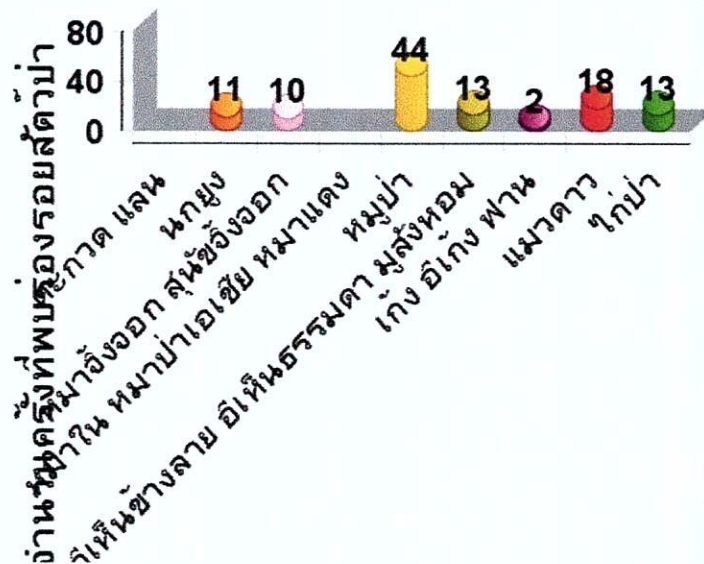

- ตะกวด แลน
- นกยูง
- หมาจิ้งจอก ...
- หมาใน หมา...
- หมูป่า
- อีเห็นข้างลา...
- เก้ง อีเก้ง ฟาน
- แมวดาว
- ไถ่ป่า



ตารางสรุปการพบปัจจัยคุกคาม
อุทยานแห่งชาติดอยหลวง
ประจำเดือน มกราคม 2568



ปัจจัยคุกคาม	ชุดลาดตระเวน	พิกัด X	พิกัด Y	รายละเอียดของปัจจัยคุกคาม	การจัดการ	สถานที่
ทำน้ำ		573622	2144081	พบขุมดักยิงสัตว์ อยู่บนต้นไม้ จึงดำเนินการทำลาย	ทำลาย	ในพื้นที่
		573978	2144323	พบขนนกไม้ทราบชนิด จำนวน 1 กอง จึงบันทึกเป็นข้อมูลสังเกตการณ์	สังเกตการณ์	ในพื้นที่
		576117	2147171	พบห้างดักยิงสัตว์ บนต้นไม้ สภาพเก่า จึงดำเนินการทำลาย และบันทึกเป็ยข้อมูลสังเกตการณ์	ทำลาย	ในพื้นที่
		576693	2138583	พบขนนกกระเจิบ จำนวน 1 กอง สภาพใหม่ จึงดำเนินการบันทึกเป็นข้อมูลสังเกตการณ์	สังเกตการณ์	ในพื้นที่
ปางอ้อย		556219	2162775	ปลอกกระสุนปืนลูกซอง จำนวน 1 ปลอก จึงทำการเก็บกลับสำนักงาน	เก็บกลับ	ในพื้นที่
		562572	2172250	พบปลอกกระสุนปืนลูกซอง จำนวน 4 ปลอก สีแดง 2 สีขาว 1 สีน้ำเงิน 1 ไม้ทราบยี่ห้อ จึงดำเนินการทำลาย	เก็บกลับ	ในพื้นที่
		562678	2169645	พบปลอกกระสุนปืนลูกซอง จำนวน 1 ปลอก	เก็บกลับ	ในพื้นที่
		564762	2170065	พบหนังสือสภาพพร้อมใช้งาน	ทำลาย	ในพื้นที่
ผาวี		562709	2155324	พบขนไก่ป่า จำนวน 1 กอง จึงดำเนินการบันทึกเป็นข้อมูลสังเกตการณ์	สังเกตการณ์	ในพื้นที่
		563648	2154649	พบร่องรอยขนนกเหยี่ยว จำนวน 1 กอง จึงดำเนินการทำลาย	สังเกตการณ์	ในพื้นที่
		565005	2154517	พบขนนกแซงแซว ถูกถอนจำนวน 1 กอง จึงดำเนินการบันทึกเป็นข้อมูลสังเกตการณ์	สังเกตการณ์	ในพื้นที่
		566145	2151706	พบปลอกกระสุนลูกซอง สีแดง เบอร์ 12 สภาพเก่า ไม้ทราบยี่ห้อ จำนวน 1 ปลอก จึงได้ดำเนินการทำลาย	ทำลาย	ในพื้นที่
		571379	2159575	พบปลอกกระสุนปืนลูกซอง จำนวน 1 ปลอก จึงดำเนินการเก็บกลับสำนักงาน	เก็บกลับ	ในพื้นที่
วังแก้ว		567239	2136651	พบปางพักพราน สภาพไม่แก่นัก บริเวณโดยรอบพบกล่องกระสุนปืน อยู่ใต้ต้นไม้ จึงดำเนินการทำลาย	ทำลาย	ในพื้นที่



**ตารางสรุปการพบปัจจัยคุกคาม
อุทยานแห่งชาติดอยหลวง
ประจำเดือน มกราคม 2568**



ปัจจัยคุกคาม	ชุดลาดตระเวน	พิกัด X	พิกัด Y	รายละเอียดของปัจจัยคุกคาม	การจัดการ	สถานที่
		567290	2136690	พบปลอกกระสุนปืนลูกซอง จำนวน 1 ปลอก สภาพใหม่	เก็บกลับ	ในพื้นที่
		568760	2138171	พบขี้มดคิงสัตว์ เพิงเล็กใช้ จำนวน 1 หลัง จึงดำเนินการทำลาย	ทำลาย	ในพื้นที่
		571968	2129927	พบขี้มดคิงสัตว์ ทำจากไม้ไผ่ บริเวณ โดยรอบพบร่องรอยการก่อกองไฟ	สังเกตการณ์	ในพื้นที่
		572912	2130073	พบขนเหยียนนกเขา จำนวน 1 กอง สภาพใหม่ คาดว่าเกิดจากการล่า	สังเกตการณ์	ในพื้นที่
		574032	2123551	ปลอกกระสุนปืนลูกซอง สภาพใหม่สี แดง จำนวน 1 ปลอก	เก็บกลับ	ในพื้นที่
		574179	2123470	พบปางพักพราน สภาพไม่แก่นัก ทำ จาก ไม้ไผ่ และนำไปตอมมาคลุมทำเป็น หลังกา จำนวน 4 ที่นอน บริเวณ โดย รอบมีร่องรอยของการประกอบอาหาร จึงดำเนินการทำลาย	ทำลาย	ในพื้นที่
	สันกลาง	566507	2175876	พบห้างคิงสัตว์ สภาพใหม่ อยู่บน ต้นไม้ จึงดำเนินการบันทึกเป็นข้อมูล สังเกตการณ์เพื่อเข้ามาดักข่มในครั้งต่อไป	สังเกตการณ์	ในพื้นที่
		568643	2165121	พบปางพักพราน สภาพเก่า จึงดำเนินการ ทำลาย	ทำลาย	ในพื้นที่
		569165	2170934	พบขนนกเขาเขียว สภาพเก่า จำนวน 1 กอง	สังเกตการณ์	ในพื้นที่
		572468	2158744	พบปลอกกระสุนปืนลูกซอง เบอร์ 12 สี ขาว สภาพใหม่ จำนวน 1 ปลอก	เก็บกลับ	ในพื้นที่
		572668	2158485	พบตาข่ายดักนก สภาพเก่า พบซาก ค้างคาว จำนวน 1 ตัว จึงดำเนินการ บันทึกเป็นข้อมูล สังเกตการณ์	สังเกตการณ์	ในพื้นที่
	สายตรวจ สาย1	560821	2130987	พบปางพักพราน สภาพเก่า จึงได้ดำเนินการ ทำลาย	ทำลาย	ในพื้นที่
		567405	2137490	พบการถอนขนนกปรอดหัวจุก สภาพ ใหม่ จำนวน 1 กอง จึงได้ดำเนินการเก็บ ข้อมูลปัจจัยคุกคาม	สังเกตการณ์	ในพื้นที่



ตารางสรุปการพบปัจจัยคุกคาม
อุทยานแห่งชาติดอยหลวง
ประจำเดือน มกราคม 2568



ปัจจัยคุกคาม	ชุดลาดตระเวน	พิกัด X	พิกัด Y	รายละเอียดของปัจจัยคุกคาม	การจัดการ	สถานที่
		571916	2139029	พบร่องรอยการถอนขนไก่อป่า จำนวน 1 กอง สภาพใหม่	สังเกตการณ์	ในพื้นที่
		572018	2150703	พบปลอกกระสุนลูกซอง สีแดง เบอร์ 12 สภาพเก่า ไม่ทราบ ยี่ห้อ จำนวน 3 ปลอก จึงได้ดำเนินการทำลาย	ทำลาย	ในพื้นที่
		572390	2141515	พบเลือดจำนวน 1กอง สภาพใหม่ ไม่ทราบชนิดสัตว์ จึงบันทึกเป็นข้อมูลสังเกตการณ์	สังเกตการณ์	ในพื้นที่
		573053	2119496	กระสุนปืนลูกซอง ขนาด 12 มม.จำนวน 6 นัด	ยึดของกลาง/ ส่งคดี	ในพื้นที่
				ปืนลูกซองยาวเดี่ยว ยี่ห้อเรมิงตัน เลขประจำปืน C88613 ไม่ติดแผ่นป้ายทะเบียน จำนวน 1 กระบอก	ยึดของกลาง/ ส่งคดี	ในพื้นที่
				มีดพร้อมฝัก จำนวน 1 เล่ม	ยึดของกลาง/ ส่งคดี	ในพื้นที่
				ในขณะที่ทำการดักซุ่ม พบชายจำนวน 1 คน เจ้าหน้าที่จึงทำการแสดงตัว และตรวจค้นพบ 1.ยาเสพติดจำนวน 5 เม็ด 2.อาวุธปืนลูกซอง จำนวน 1 กระบอก ไม่มีหมายเลขทะเบียน 3.กระสุนปืนลูกซอง จำนวน 6 นัด 4.มีดพร้อมฝัก จำนวน 1 เล่ม 5.ไฟฉายแบบคาดศีรษะ จำนวน 1 อัน		ในพื้นที่
		574070	2138998	พบชายจำนวน 1 คน พกอาวุธปืนลูกซอง เข้ามาในเขตอุทยาน เจ้าหน้าที่จึงแสดงตัวเพื่อกล่าวตักเตือน และทำการเปรียบเทียบปรับอาวุธปืน 1กระบอก		ในพื้นที่
				พบชายจำนวน 1 คน พกอาวุธปืนลูกซอง เข้ามาในเขตอุทยาน เจ้าหน้าที่จึงแสดงตัวเพื่อกล่าวตักเตือน และทำการเปรียบเทียบปรับอาวุธปืน 1 กระบอก	ให้ออกจากพื้นที่	ในพื้นที่



ตารางสรุปการพบปัจจัยคุกคาม
อุทยานแห่งชาติดอยหลวง
ประจำเดือน มกราคม 2568



ปัจจัยคุกคาม	ชุดลาดตระเวน	พิกัด X	พิกัด Y	รายละเอียดของปัจจัยคุกคาม	การจัดการ	สถานที่
		575223	2139606	พบผู้กระทำความผิดจำนวน 1 คน ตรวจค้นพบปืนลูกกรด จำนวน 1 กระบอก นำอาวุธปืนเข้ามาทำการล่าในเขตอุทยาน เจ้าหน้าที่จึงดำเนินการว่ากล่าวตักเตือน ดำเนินการเปรียบเทียบปรับ และขับให้ออกจากพื้นที่		ในพื้นที่
		576256	2112880	พบเป่ายิงปืนกระดาศ จึงได้ดำเนินการทำลาย	ทำลาย	ในพื้นที่
		576337	2112829	พบการถอนขนนกเขาเปล้า สภาพใหม่ ประมาณ 3-4 วัน จึงได้ดำเนินการเก็บข้อมูลปัจจัยคุกคาม	สังเกตการณ์	ในพื้นที่
				พบร่องรอยการก่อกองไฟ สภาพใหม่ จำนวน 1 กอง และมีการถอนขนนกเขาเปล้า และขนกระรอก จำนวน 1 กอง สภาพใหม่ ประมาณ 3-4 วัน จึงได้ดำเนินการเก็บข้อมูลปัจจัยคุกคาม	ทำลาย	ในพื้นที่
				พบร่องรอยการถอนขนกระรอก จำนวน 1 กอง สภาพใหม่ ประมาณ 3-4 วัน จึงได้ดำเนินการเก็บข้อมูลปัจจัยคุกคาม	สังเกตการณ์	ในพื้นที่
		สายตรวจ สาย2	574902	2149093	ของกลาง 1. อาวุธปืนไทยประดิษฐ์ (ไม่ติดล้ากล้อ) จำนวน 1 กระบอก นำตัวพร้อมของกลางส่งพนักงานสอบสวน สภ.พาน ดำเนินคดีตาม ป.จ.ว. ข้อที่ 4 คดีอาญาที่ 37/2568 ยึดทรัพย์สินที่ 18/2568 เวลา 16.39 น. ลว.29 ม.ค 2568	ยึดของกลาง/ส่งคดี
	ของกลาง 1. ดินปืน จำนวน 1 กระปุก นำตัวพร้อมของกลางส่งพนักงานสอบสวน สภ.พาน ดำเนินคดีตาม ป.จ.ว. ข้อที่ 4 คดีอาญาที่ 37/2568 ยึดทรัพย์สินที่ 18/2568 เวลา 16.39 น. ลว.29 ม.ค 2568				ยึดของกลาง/ส่งคดี	ในพื้นที่



ตารางสรุปการพบปัจจัยคุกคาม
อุทยานแห่งชาติดอยหลวง
ประจำเดือน มกราคม 2568



ปัจจัยคุกคาม	ชุดลาดตระเวน	พิกัด X	พิกัด Y	รายละเอียดของปัจจัยคุกคาม	การจัดการ	สถานที่
				จับกุม ผู้ต้องหา จำนวน 1 ราย ดังนี้ 1.นายทองสุข เศรษฐโช อายุ 48 ปี ภูมิลำเนาอยู่บ้านเลขที่ 145 ม.1 ต.แม่ เย็น อ.พาน จ.เชียงราย พร้อมด้วยของ กลาง 1. อาวุธปืนไทยประติษฐ์ (ไม่ติด ลำกล้อง) จำนวน 1 กระบอก 2. ดินปืน จำนวน 1 กระปุก 3. อิเห็นธรรมชาติ จำนวน 1 ซาก นำตัวพร้อมของกลางส่ง พนักงานสอบสวน สภ.พาน ดำเนินคดี ตาม ป.จ.ว. ข้อที่ 4 คดีอาญาที่ 37/2568 ยึดทรัพย์สินที่ 18/2568 เวลา 16.39 น. ลว. 29 ม.ค 2568		
	ห้วยทราย	563826	2154768	พบร่องรอยการถอนขนไก่อป่า จำนวน 1 กอง	สังเกตการณ์	ในพื้นที่
จับสัตว์น้ำ	วังแก้ว	571623	2127763	พบชาวบ้าน จำนวน 4 คน ชาย 1 คน หญิง 3 คน อยู่บริเวณลำธาร สอบถาม ทราบว่าเข้ามาหาปลา จึงงดดำเนินการว่า กล่าวตักเดือนและขับให้ออกจากพื้นที่		ในพื้นที่
ทำไม้	สายตรวจ สาย1	573979	2117037	ของกลาง 1. ไม้สักท่อน จำนวน 1 ท่อน ปริมาตร 0.276 ลูกบาศก์เมตร เหตุเกิด บริเวณห้วยแม่เย็นท้องที่บ้านแม่เย็น หมู่4 ต.วังทอง อ.วังเหนือ จ.ลำปาง นำ ตัวพร้อมของกลางส่งพนักงาน สอบสวน สภ.วังเหนือ ดำเนินคดีตาม ป.จ.ว. ข้อที่ 1 คดีอาญาที่ 7/2568 ยึด ทรัพย์สินที่ 4/2568 เวลา 15.50 น. ลว. 16 ม.ค 2568	ยึดของกลาง/ ส่งคดี	ในพื้นที่



ตารางสรุปการพบปัจจัยคุกคาม
อุทยานแห่งชาติดอยหลวง
ประจำเดือน มกราคม 2568



ปัจจัยคุกคาม	ชุดลาดตระเวน	พิกัด X	พิกัด Y	รายละเอียดของปัจจัยคุกคาม	การจัดการ	สถานที่
				จับกุมผู้ต้องหา จำนวน 1 ราย ผู้ต้องหา 1 คน ดังนี้ นาย ชันวุฒ กำเริ้ว อายุ 51 ปี ภูมิลำเนาอยู่บ้านเลขที่ 130/737 ม. 3 ต.ทะเลชุบศร อ.เมืองลพบุรี จ.ลพบุรี พร้อมด้วยของกลาง 1. ไม้สัก ท่อน จำนวน 1 ท่อน ปริมาตร 0.276 ลูกบาศก์เมตร เหตุเกิดบริเวณห้วยแม่เย็นท้องที่บ้านแม่เย็น หมู่ 4 ต.วังทอง อ.วังเหนือ จ.ลำปาง นำตัวพร้อมของกลางส่งพนักงานสอบสวน สภ.วังเหนือ ดำเนินคดีตาม ป.จ.ว.ข้อที่ 1 คดีอาญาที่ 7/2568 ยึดทรัพย์ที่ 4/2568 เวลา 15.50 น. ลว. 16 ม.ค 2568		ในพื้นที่
	สายตรวจ สาย 2	572600	2158528	พบต้นสัก ถูกตัด เหลือแต่ตอ ความโต 60 เซนติเมตร จึงได้ดำเนินการเก็บข้อมูลปัจจัยคุกคาม	สังเกตการณ์	ในพื้นที่
ปลูสัตว์	สายตรวจ สาย 1	571934	2140756	พบปางวัว ความกว้างประมาณ 10*10 ม. สภาพเก่า จำนวน 1 จุด	สังเกตการณ์	ในพื้นที่
เก็บหาของป่า	จำป่าทอง	578411	2110719	พบร่องรอยดอกทอยตีผึ้ง ทำจากไม้ไผ่ ดำเนินการทำลาย	ทำลาย	ในพื้นที่
	ทำน้ำ	575728	2140002	พบร่องรอยการถากไม้สนสามใบ จำนวน 1 ร่องรอย ความกว้าง 45*60 ซม. สภาพใหม่	สังเกตการณ์	ในพื้นที่
		578680	2135209	พบรถจักรยานยนต์สีดำ ป้ายทะเบียน คบล 327 ทะยา จำนวน 1 คัน ไม่พบเจ้าของ	สังเกตการณ์	ในพื้นที่
		555280	2161205	พบร่องรอยการหาเถาวัลย์ ถูกตัดทิ้งไว้ จำนวน 20 ท่อน จึงบันทึกเป็นข้อมูลสังเกตการณ์	สังเกตการณ์	ในพื้นที่
	ปางอ้อย	556814	2163150	พบชายจำนวน 1 คน สอบถามทราบชื่อ นายอ้าว นายลี อายุ 25 ปี เข้ามาหาของป่า จึงว่ากล่าวตักเตือนและขับให้ออกจากพื้นที่		ในพื้นที่



ตารางสรุปการพบปัจจัยคุกคาม
อุทยานแห่งชาติดอยหลวง
ประจำเดือน มกราคม 2568



ปัจจัยคุกคาม	ชุดลาดตระเวน	พิกัด X	พิกัด Y	รายละเอียดของปัจจัยคุกคาม	การจัดการ	สถานที่
		564236	2162420	พบขวดสปอนเซอร์ สภาพใหม่ จำนวน 1 ขวด คาดว่า ชาวบ้านมาเก็บหาของป่า แล้วกินทิ้งไว้ จึงได้ดำเนินการเก็บกลับ	เก็บกลับ	ในพื้นที่
	ผาวี	566109	2151837	พบร่องรอยการก่อกองไฟ จำนวน 1 กอง ไม่พบหลักฐานการล่าสัตว์	สังเกตการณ์	ในพื้นที่
	วังแก้ว	568059	2132534	พบชาย จำนวน 2 คน เจ้าหน้าที่จึงทำการแสดงตัว และตรวจค้น ไม่พบอาวุธการกระทำความผิด จึงได้ทำการว่ากล่าวตักเตือนและขับให้ออกจากพื้นที่		ในพื้นที่
		569714	2127716	พบชายจำนวน 1 คน สอบถามทราบชื่อ นาย กวน อวดฉิว ตัดไม้ไผ่ซาง เพื่อนำมาทำแปงมะเขือเทศ จึงดำเนินการบันทึกเป็นข้อมูลสังเกตการณ์	สังเกตการณ์	ในพื้นที่
		573682	2123547	พบกองไฟจำนวน 1 กอง บริเวณรอบๆ มีการประกอบอาหาร	สังเกตการณ์	ในพื้นที่
	สันกลาง	566311	2176619	พบบันไดลิงสภาพเก่า จึงดำเนินการบันทึกเป็นข้อมูลสังเกตการณ์	สังเกตการณ์	ในพื้นที่
	สายตรวจ สาย1	560684	2130558	พบทอยตีผึ้ง สภาพเก่า จึงได้ดำเนินการทำลาย	ทำลาย	ในพื้นที่
		575992	2149313	พบนายบุญ นรรัตน์ บ้านสันกอง ม.2 ต.แม่เย็น อ.พาน จ.เชียงราย เข้ามาหาไม้ไผ่ข้าวหลาม เจ้าหน้าที่ จึงได้ว่ากล่าว ตักเตือนไป และให้ออกจากพื้นที่		ในพื้นที่
		576271	2149417	พบนายบุญช่วย ราชคม บ้านสันกอง ม. 2 ต.แม่เย็น อ.พาน จ.เชียงราย ขับรถจักรยานยนต์ สอนคำ คริม สีแดง ชาวทะเบียน ง 3159 เชียงราย เข้ามาหาไม้ไผ่ข้าวหลาม เจ้าหน้าที่ จึงได้ว่ากล่าว ตักเตือนไป และให้ออกจากพื้นที่		ในพื้นที่



ตารางสรุปการพบปัจจัยคุกคาม
อุทยานแห่งชาติดอยหลวง
ประจำเดือน มกราคม 2568



ปัจจัยคุกคาม	ชุดลาดตระเวน	พิกัด X	พิกัด Y	รายละเอียดของปัจจัยคุกคาม	การจัดการ	สถานที่
	สายตรวจ สาย2	572593	2158921	พบนายใหม่ มูลวงศ์ ชาวบ้าน บ้านใหม่ ข้าวเตะ ม.6 ต.เมืองพาน อ.พาน จ.เชียงราย เข้ามาตัดไม้ไผ่ เพื่อเอาไปทำ ค้ำมมิด เจ้าหน้าที่ จึงได้กล่าวตักเตือน ไป และให้ออกจากพื้นที่		ในพื้นที่
	ห้วยทราย	555103	2156894	พบร่องรอยการถากไม้สั้นเขา จำนวน 1 ต้น	สังเกตการณ์	ในพื้นที่
		557608	2149117	พบร่องรอยการเก็บครึ่ง บนต้นรัง จำนวน 3 ต้น สภาพใหม่	สังเกตการณ์	ในพื้นที่
ไม้ทราบ	วังแก้ว	572685	2130055	พบร่องรอยการก่อกองไฟ จำนวน 1 กอง สภาพเก่า	สังเกตการณ์	ในพื้นที่
	สายตรวจ สาย1	566646	2137055	พบร่องรอยการก่อกองไฟ จำนวน 1 กอง สภาพใหม่ จึงได้ดำเนินการเก็บ ข้อมูลปัจจัยคุกคาม	ทำลาย	ในพื้นที่
		569872	2126836	พบรถจักรยานยนต์ ฮอนด้า ครีม สีขาว แดง ทะเบียน 7ก 3801 เชียงราย จอดอยู่ 1 คัน ไม่พบเจ้าของ จึงได้ดำเนินการ เก็บข้อมูลปัจจัยคุกคาม	สังเกตการณ์	ในพื้นที่



ตารางสรุปการพบปัจจัยคุกคาม
อุทยานแห่งชาติดอยหลวง
ประจำเดือน มกราคม 2568



ปัจจัยคุกคาม	ชุดลาดตระเวน	พิกัด X	พิกัด Y	รายละเอียดของปัจจัยคุกคาม	การจัดการ	สถานที่
การล่า	จำป่าทอง	576275	2112860	พบกองไฟ จำนวน 1 กอง สภาพใหม่	สังเกตการณ์	ในพื้นที่
		578287	2121030	พบห้างดักยิงสัตว์ บนพื้นดิน จำนวน 1 ห้าง สภาพใหม่ ดำเนินการทำลาย	ทำลาย	ในพื้นที่
		578517	2121036	พบกองขนนกแขวงแซว จำนวน 1 กอง สภาพไม่แก่นัก	สังเกตการณ์	ในพื้นที่
		580775	2118743	พบห้างดักยิงสัตว์บนพื้นดิน โดยการนำกิ่งไม้มุงเป็นหลังคา สภาพเก่า	ทำลาย	ในพื้นที่
		583988	2110777	พบกระท่อมปางพักพรานในป่า มีอุปกรณ์ที่นอนสามารถนอนได้ 5-6 สภาพไม่แก่นัก จึงทำการบันทึกเป็นข้อมูลสังเกตการณ์ เพื่อเข้ามาทำการดักซุ่มในครั้งต่อไป	สังเกตการณ์	ในพื้นที่
		587745	2109661	พบตาข่ายดักสัตว์ จำพวกนก สภาพใหม่ จึงดำเนินการทำลาย	ทำลาย	ในพื้นที่
	588130	2108862	พบซุ่มดักยิงสัตว์สภาพใหม่มาก โดยการนำกิ่งไม้มาทำเป็นซุ่ม จึงดำเนินการบันทึกเป็นข้อมูลสังเกตการณ์ เพื่อดำเนินการดักซุ่มเพื่อตรวจสอบในครั้งต่อไป	สังเกตการณ์	ในพื้นที่	
	ทุ่งม่าน	558871	2125343	พบปางพักพราน สภาพเก่า ไม่มีที่นอน จึงดำเนินการทำลาย	ทำลาย	ในพื้นที่
		558880	2128861	พบขนนกบั้งรอกใหญ่ จำนวน 1 กอง สภาพใหม่	สังเกตการณ์	ในพื้นที่
		559152	2126024	พบร่องรอยการขุดหาตัวอื่น จำนวน 1 ร่องรอย จึงบันทึกไว้เป็นข้อมูลสังเกตการณ์	สังเกตการณ์	ในพื้นที่
		559495	2126262	พบปลอกกระสุนปืนลูกซอง จำนวน 1 ปลอก ดำเนินการเก็บกลับสำนักงาน	เก็บกลับ	ในพื้นที่
		560285	2126240	พบปลอกกระสุนปืนลูกซอง จำนวน 1 ปลอก	เก็บกลับ	ในพื้นที่
		560957	2125021	พบขนนกบั้งรอก จำนวน 1 กอง	สังเกตการณ์	ในพื้นที่
		562537	2124318	พบปลอกกระสุนปืนลูกซอง จำนวน 1 ปลอก จึงดำเนินการเก็บกลับสำนักงาน	เก็บกลับ	ในพื้นที่



การกระจายของปัจจัยคุกคาม อุทยานแห่งชาติดอยหลวง ประจำเดือน มกราคม 2568

การบุกรุกแผ้วถาง



การล่า



การจับสัตว์น้ำ



การทำไม้



การเลี้ยงปศุสัตว์



อื่นๆ



การเก็บหาของป่า





แผนที่การกระจายของปัจจัยนิเวศ
อุทยานแห่งชาติดอยหลวง
ประจำเดือน มกราคม 2568

ต้นไทร/ไม้ผลที่เป็นอาหารสัตว์ป่า

โป่งดิน/โป่งน้ำ

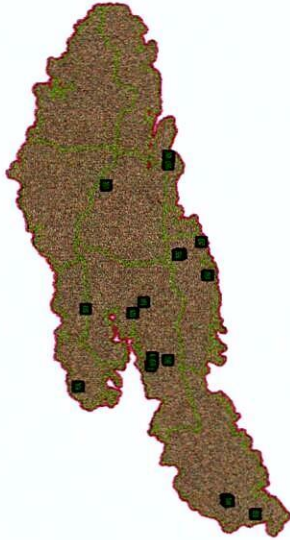

รังผึ้ง

แหล่งน้ำ/ตาน้ำ

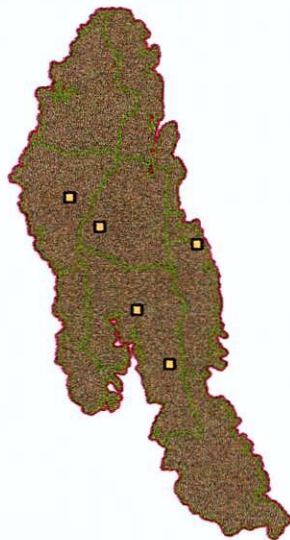



ตารางสรุปการพบปัจจัยนิเวศ
อุทยานแห่งชาติดอยหลวง
ประจำเดือน มกราคม 2568



ปัจจัยนิเวศ	พิกัด X	พิกัด Y	รายละเอียดปัจจัยนิเวศ	สถานะ
	584452	2108381	พบต้นไทร จำนวน 1 ต้น มีผลกำลังสุก มีร่องรอยการใช้ประโยชน์ของสัตว์ป่า ความสูงจากระดับทะเลปานกลาง 745 ม.	
รังผึ้ง	558145	2153558	พบรังชันโรง จำนวน 1 รัง อยู่บนต้นไม้ มีการใช้ประโยชน์อยู่	มีการใช้/มีสัตว์ใช้ประโยชน์
	562441	2149440	พบรังชันโรง จโนวน 1 รัง บนต้นไม้ มีร่องรอยการใช้ประโยชน์อยู่	มีการใช้/มีสัตว์ใช้ประโยชน์
	567630	2137696	พบรังชันโรง จำนวน 1 รัง จึงได้ดำเนินการเก็บข้อมูลปัจจัยนิเวศ	มีการใช้/มีสัตว์ใช้ประโยชน์
	572242	2130014	พบรังผึ้งโพรง บนต้นไม้ จำนวน 1 รัง มีการใช้ประโยชน์ของผึ้งอยู่	มีการใช้/มีสัตว์ใช้ประโยชน์
	576106	2147005	พบรังชันโรง จำนวน 1 รัง มีร่องรอยการใช้ประโยชน์อยู่	มีการใช้/มีสัตว์ใช้ประโยชน์
แหล่งน้ำ ตาน้ำน้ำตก	572307	2157689	พบลำห้วย ความกว้าง 1.5 เมตร มีน้ำไหลตลอดทั้งปี จึงได้ดำเนินการเก็บข้อมูลปัจจัยนิเวศ	
	581353	2116968	พบลำห้วย มีน้ำไหลตลอดทั้งปี จึงได้ดำเนินการเก็บข้อมูลปัจจัยนิเวศ	



ประมวลภาพการลาดตระเวน
อุทยานแห่งชาติตอยหลวง
ประจำเดือน มกราคม 2568



วันที่/ชุดลาดตระเวน/พิกัด	รายละเอียดภาพ	ภาพถ่าย
วันที่ 5 ม.ค. 2025 ชื่อชุดลาดตระเวน สันกลาง พิกัด 566507 , 2175876	ปางพัก/ห้าง พบห้างดักยุงสัตว์ สภาพใหม่ อยู่บนต้นไม้ จึงดำเนินการบันทึกเป็นข้อมูลสังเกตการณ์เพื่อเข้ามาทำ การดักซุ่มในครั้งต่อไป	
วันที่ 5 ม.ค. 2025 ชื่อชุดลาดตระเวน สันกลาง พิกัด 566311 , 2176619	พบร่องรอยคน พบบันไดลิงสภาพเก่า จึงดำเนินการบันทึกเป็นข้อมูลสังเกตการณ์	
วันที่ 8 ม.ค. 2025 ชื่อชุดลาดตระเวน วังแก้ว พิกัด 569045 , 2138241	ต้นไม้ พบต้นชิงชัน จำนวน 2 ต้น ต้นแรกความโต 160 ซม. ความสูง 25 ม. ต้นสองความโต 250 ซม. ความสูง 25 ม.	
วันที่ 8 ม.ค. 2025 ชื่อชุดลาดตระเวน วังแก้ว พิกัด 569517 , 2137790	ร่องรอย พบกองมูลแมวขาว จำนวน 1 กอง สภาพเก่า	



ประมวลภาพการลาดตระเวน
อุทยานแห่งชาติดอยหลวง
ประจำเดือน มกราคม 2568



วันที่/จุดลาดตระเวน/พิกัด	รายละเอียดภาพ	ภาพถ่าย
วันที่ 9 ม.ค. 2568 ชื่อจุดลาดตระเวน วังแก้ว พิกัด 567030 , 2137281	ร่องรอย พบรอยเท้าหมูป่า สภาพใหม่ จำนวน 1 ร่องรอย	
วันที่ 19 ม.ค. 2568 ชื่อจุดลาดตระเวน สันกลาง พิกัด 569165 , 2170934	ชิ้นส่วน พบขนนกเขาเขียว สภาพเก่า จำนวน 1 กอง	
วันที่ 3 ม.ค. 2568 ชื่อจุดลาดตระเวน จำปาทอง พิกัด 588130 , 2108862	ปางพัก/ห้าง พบซุ่มดักยิงสัตว์สภาพใหม่มาก โดยการนำกิ่งไม้มาทำเป็นซุ่ม จึงดำเนินการบันทึกเป็นข้อมูลสังเกตการณ์ เพื่อดำเนินการดักซุ่มเพื่อตรวจสอบในครั้งต่อไป	
วันที่ 12 ม.ค. 2568 ชื่อจุดลาดตระเวน วังแก้ว พิกัด 573682 , 2123547	พบร่องรอยคน พบกองไฟจำนวน 1 กอง บริเวณรอบๆมีการประกอบอาหาร	



ประมวลภาพการลาดตระเวน
อุทยานแห่งชาติดอยหลวง
ประจำเดือน มกราคม 2568





วันที่/ชุดลาดตระเวน/พิกัด	รายละเอียดภาพ	ภาพถ่าย
วันที่ 8 ม.ค. 2025 ชื่อชุดลาดตระเวน สายตรวจ สาย 1 พิกัด 574070 , 2138998	พบคนโดยตรง พบชายจำนวน 1 คน พกอารูรป็นลูกซอง เข้ามาในเขตอุทยาน เจ้าหน้าที่จึงแสดงตัวเพื่อว่ากล่าวตักเตือน และทำการเปรียบเทียบปรับอารูรป็น 1 กระบอก	
วันที่ 8 ม.ค. 2025 ชื่อชุดลาดตระเวน สายตรวจ สาย 1 พิกัด 571934 , 2140756	สัตว์เลี้ยง พบปางวัว ความกว้างประมาณ 10*10 ม. สภาพเก่า จำนวน 1 จุด	
วันที่ 12 ม.ค. 2025 ชื่อชุดลาดตระเวน ท่าน้ำ พิกัด 578680 , 2135209	ยานพาหนะ พบรถจักรยานยนต์สีดำ ป้ายทะเบียน คบล 327 ทะเยา จำนวน 1 คัน ไม่พบเจ้าของ	
วันที่ 4 ม.ค. 2025 ชื่อชุดลาดตระเวน วังแก้ว พิกัด 572242 , 2130014	รังผึ้ง พบรังผึ้งโพรง บนต้นไม้ จำนวน 1 รัง มีการใช้ประโยชน์ของผึ้งอยู่	



ประมวลภาพการลาดตระเวน
อุทยานแห่งชาติดอยหลวง
ประจำเดือน มกราคม 2568



วันที่/ชุดลาดตระเวน/พิกัด	รายละเอียดภาพ	ภาพถ่าย
วันที่ 3 ม.ค. 2568 ชื่อชุดลาดตระเวน วังแก้ว พิกัด 572912 , 2130073	ขึ้นสวน พบขนนกเหยี่ยวเขา จำนวน 1 กอ สภาพใหม่ คาดว่าเกิดจากการล่า	
วันที่ 11 ม.ค. 2568 ชื่อชุดลาดตระเวน จำปาทอง พิกัด 580775 , 2118743	ปางพัก/ห้าง พบห้างดักยิงสัตว์บนพื้นดิน โดยการนำกิ่งไม้มาปักเป็นหลังคา สภาพเก่า	



สรุปผลงานลาดตระเวน
อุทยานแห่งชาติดอยหลวง
ระหว่างวันที่ ๑ มกราคม พ.ศ. ๒๕๖๘ ถึง ๓๑ มกราคม พ.ศ.
๒๕๖๘



สรุปผลการดำเนินงาน

จากผลการดำเนินงานข้างต้นสามารถสรุปผลได้ดังนี้

๑. ในพื้นที่อุทยานแห่งชาติดอยหลวงยังคงมีการคุกคามจากการทำไม้ และการลักลอบล่าสัตว์ป่า ทำปศุสัตว์เลี้ยงวัว อยู่พื้นที่ อำเภอวังเหนือ จังหวัดลำปาง ซึ่งอยู่ในเขตรับผิดชอบของหน่วยพิทักษ์ฯ ที่ ดล.๑ (วังแก้ว)
๒. ในพื้นที่อุทยานแห่งชาติดอยหลวงยังคงมีการคุกคามจากการล่าสัตว์ และเก็บหาของป่า อยู่ในพื้นที่ อำเภอเมือง จังหวัดพะเยา ซึ่งอยู่ในเขตรับผิดชอบของหน่วยพิทักษ์ฯ ที่ ดล.๖ (จำปาทอง)

ปัญหาและอุปสรรค

๑. จำนวนเจ้าหน้าที่ในการลาดตระเวนมีจำนวนน้อยเมื่อเทียบกับขนาดพื้นที่
๒. เนื่องจากพื้นที่สูงชัน เป็นเนินเขาสูง ทำให้เจ้าหน้าที่ไม่สามารถเข้าไปสำรวจ ทัวถึงทุกบริเวณได้

ข้อเสนอแนะ

๑. อยากให้มีการเพิ่มจำนวนเจ้าหน้าที่ให้มากขึ้น
๒. ตั้งจุดสกัดเพิ่มเติมในพื้นที่เสี่ยงต่อการลักลอบเข้ามากระทำผิด
๓. เพิ่มความมั่นคงของเจ้าหน้าที่ผู้ปฏิบัติงาน โดยเฉพาะอย่างยิ่งในพนักงานจ้างเหมา

แผนการลาดตระเวนในเดือนต่อไป

๑. เจ้าหน้าที่ผู้เกี่ยวข้อง ได้มีการประชุมวางแผนการเดินทางลาดตระเวนในพื้นที่เสี่ยง วันที่ ๖ กุมภาพันธ์ ๒๕๖๘

(ลงชื่อ) สัมฤทธิ์ ผู้จัดทำรายงาน
(นายสัมฤทธิ์ กิติมา)
วันที่ ๕ กุมภาพันธ์ ๒๕๖๘

(ลงชื่อ) ผู้จัดตรวจรายงาน
(นายปณณวิชญ์ ภูริรักษ์พิติกร)
ตำแหน่ง นักวิชาการป่าไม้ชำนาญการ
หัวหน้าอุทยานแห่งชาติดอยหลวง
วันที่ ๕ กุมภาพันธ์ ๒๕๖๘