



รายงานลาดตระเวนเชิงคุณภาพในพื้นที่อนุรักษ์

อุทยานแห่งชาติภูซาง
Phu Sang National Park

ประจำเดือน สิงหาคม ๒๕๖๕



รายงานผลการลาดตระเวน อุทยานแห่งชาติภูซาง ประจำเดือน สิงหาคม ๒๕๖๕

จำนวนชุดลาดตระเวน ๔ ชุด จำนวนครั้งในการลาดตระเวน ๓๕ ครั้ง จำนวนวันในการลาดตระเวน ๔๑ วัน
รวมระยะทางในการลาดตระเวนทั้งหมด ๑,๕๒๖.๖๖ กิโลเมตร

ทีมที่	ชื่อชุดลาดตระเวน	ระหว่างวันที่	จำนวนครั้ง	จำนวนวัน	ระยะทางการลาดตระเวน (กม.)			
					เดินเท้า	รถยนต์	ทางน้ำ	อากาศ
๑	Phusang๑๐๐		๑๓	๑๔	๕๑	๕๐๖	๐	๐
๒	Phusang๒๐๐		๑๐	๑๑	๒๕	๕๕๑	๐	๐
๓	Phusang๓๐๐		๖	๘	๖	๑๙๑	๐	๐
๔	Phusang๔๐๐		๖	๘	๖	๑๙๑	๐	๐
ผลรวม			๓๕	๔๑	๘๗	๑,๕๓๙	๐	๐

กราฟแสดงจำนวนวัน และระยะทางในการลาดตระเวน

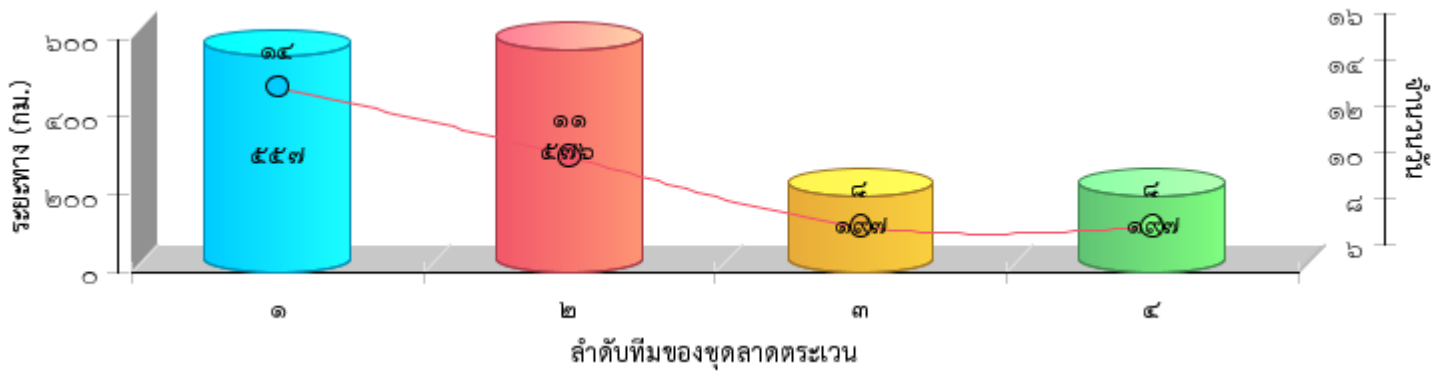



แผนที่แสดงความเข้มข้นของการลาดตระเวน
อุทยานแห่งชาติภูซาง
ประจำเดือน สิงหาคม ๒๕๖๕

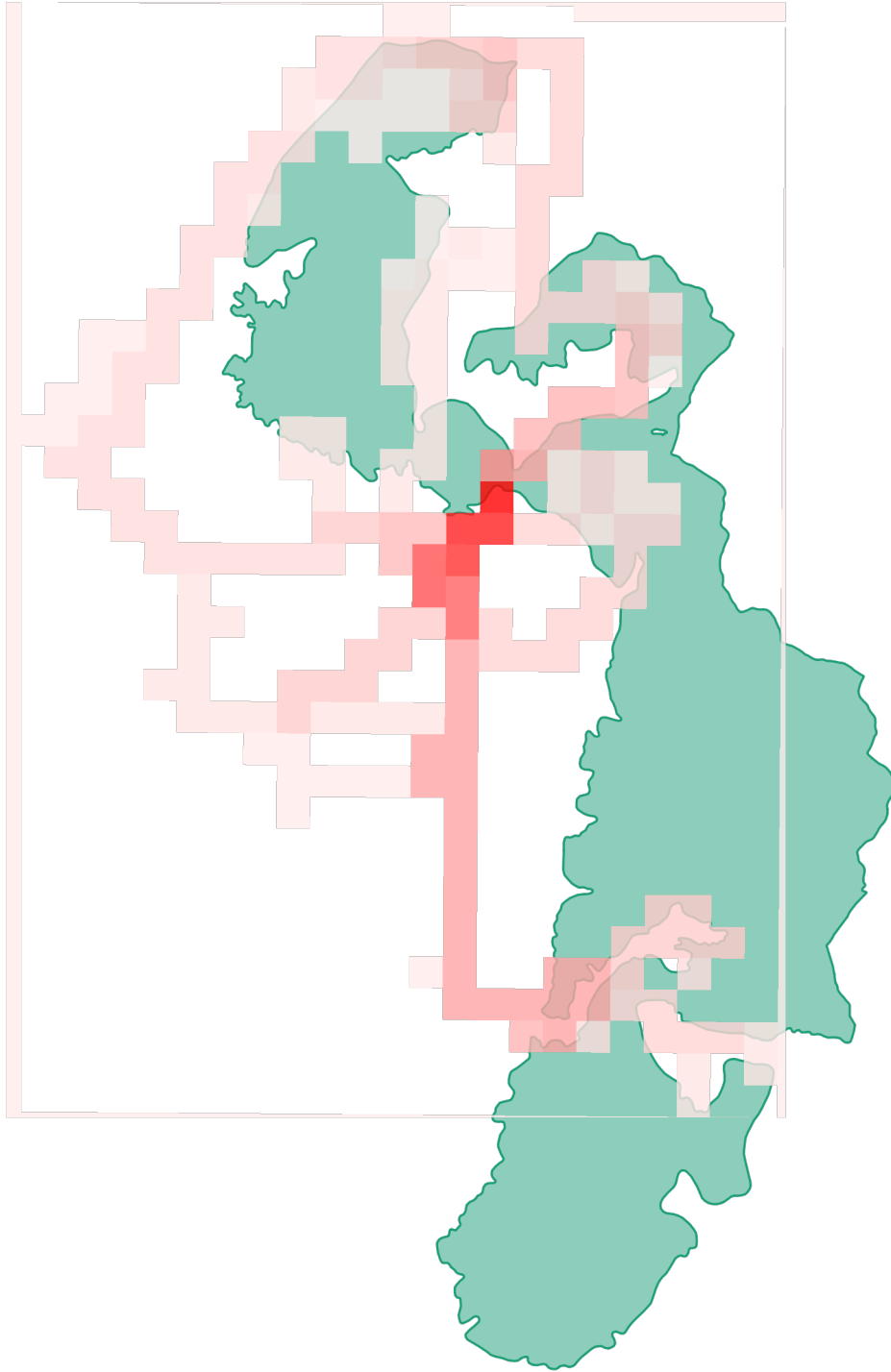



แผนที่แสดงเส้นทางการลาดตระเวน
อุทยานแห่งชาติภูซาง
ประจำเดือน สิงหาคม ๒๕๖๕

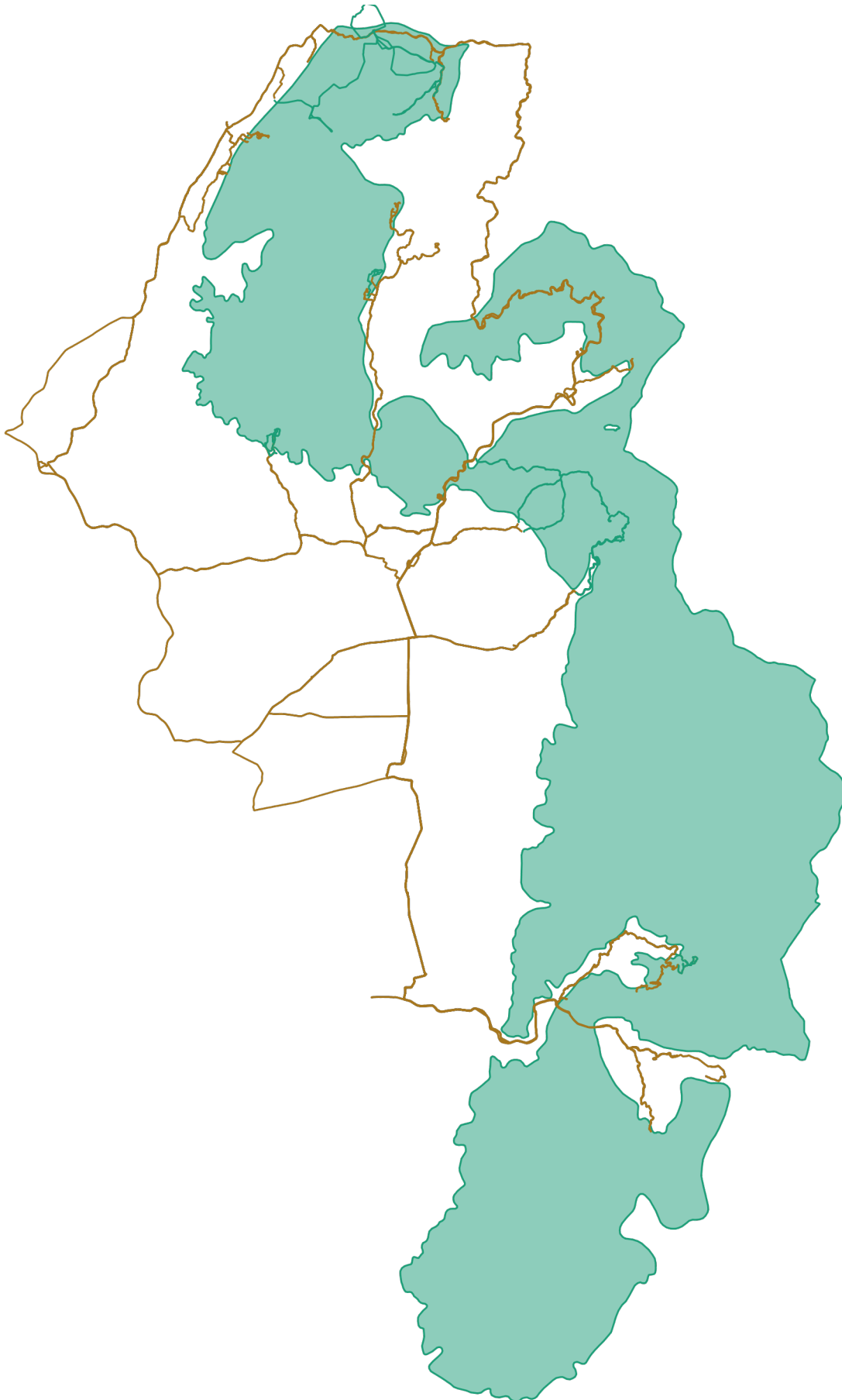



แผนที่แสดงการกระจายของสัตว์ป่า
อุทยานแห่งชาติภูซาง
ประจำเดือน สิงหาคม ๒๕๖๕



อีเห็น



.....
.....

นาก



.....
.....

นกยูง



.....
.....

ไก่อ่า



.....
.....

ลิง



.....
.....

หมาป่า



.....
.....

หมูป่า



.....
.....

เก้ง



.....
.....



แผนที่แสดงการกระจายของสัตว์ป่า
อุทยานแห่งชาติภูซาง
ประจำเดือน สิงหาคม ๒๕๖๕



.....

.....

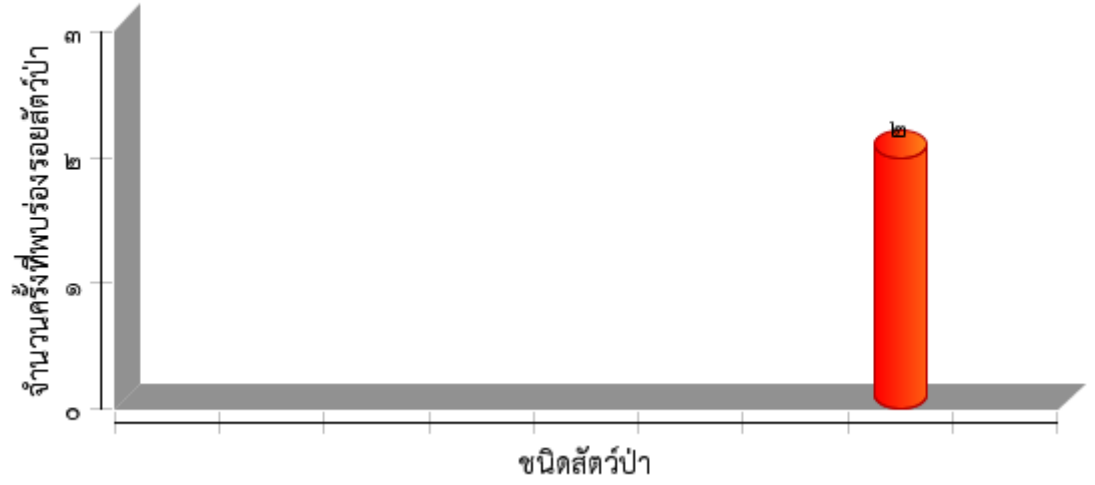



ตารางสรุปการพบปัจจัยคุกคาม
อุทยานแห่งชาติภูซาง
ประจำเดือน สิงหาคม ๒๕๖๕



ปัจจัยคุกคาม	จุดลาดตระเวน	พิกัด X	พิกัด Y	รายละเอียดของปัจจัยคุกคาม	การจัดการ	สถานที่
ทำไม้	Phusang๒๐๐	๖๔๙๐๓๕	๒๑๗๔๒๘๐	เสียงเลื่อยยนต์	สังเกตการณ์	ในพื้นที่
ทำไม้	Phusang๒๐๐	๖๔๓๗๙๑	๒๑๘๗๖๙๖	สับไม้สนเขา	สังเกตการณ์	ในพื้นที่
ทำไม้	Phusang๒๐๐	๖๔๓๙๗๙	๒๑๘๖๘๘๓	สับไม้สนเขา	สังเกตการณ์	ในพื้นที่



การกระจายของปัจจัยคุกคาม อุทยานแห่งชาติภูซาง ประจำเดือน สิงหาคม ๒๕๖๕



การบุกรุกแผ้วถาง



การล่า



การจับสัตว์น้ำ



การทำไม้

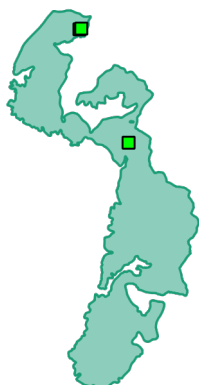

การเลี้ยงปศุสัตว์



ไฟป่า



การเก็บหาของป่า

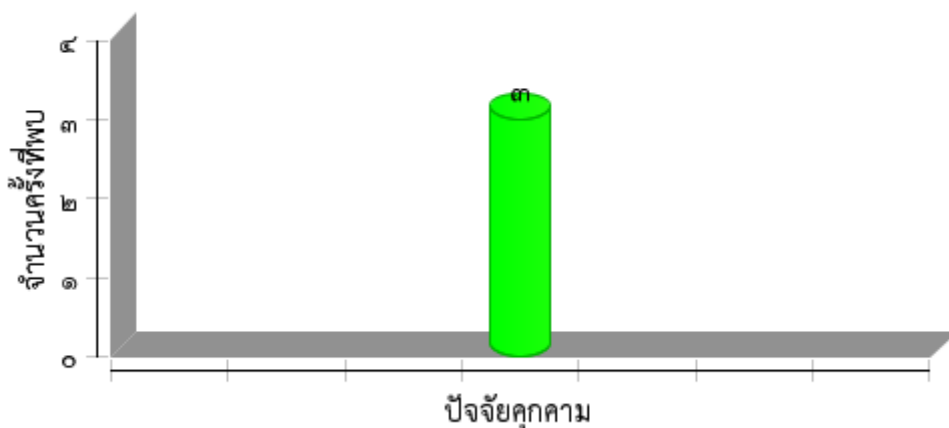



แผนที่การกระจายของปัจจัยนิเวศ
อุทยานแห่งชาติภูซาง
ประจำเดือน สิงหาคม ๒๕๖๕



ต้นไทร/ไม้ผลที่เป็นอาหารสัตว์ป่า

โป่งดิน/โป่งน้ำ



ต้นไม้

แหล่งน้ำ/ตาน้ำ





ประมวลภาพการลาดตระเวน
อุทยานแห่งชาติภูซาง
ประจำเดือน สิงหาคม ๒๕๖๕



วันที่/ชุดลาดตระเวน/พิกัด	รายละเอียดภาพ	ภาพถ่าย
<p>วันที่ ๓-๔ ส.ค. ๖๕ ชุดที่ Phusang ๒๐๐ พิกัด ๖๔๙๗๔๖, ๒๑๗๓๕๖๕</p>	<p>จับกุมขบวนการลักลอบตัดไม้ในพื้นที่ ต.ทุ่งกิ้วัว อ.ภูซาง จ.พะเยา</p>	
<p>วันที่ ๑๗ ส.ค. ๖๕ ชุดที่ Phusang ๓๐๐ พิกัด ๖๕๒๑๙๓, ๒๑๕๖๘๘๕</p>	<p>สำรวจถ้ำผาแดง ท้องที่ ต.ร่มเย็น อ.เชียงคำ จ.พะเยา</p>	
<p>วันที่ ๒๓ ส.ค. ๖๕ ชุดที่ Phusang ๑๐๐ พิกัด ๖๔๓๗๙๑, ๒๑๘๖๗๖๙</p>	<p>ต่อไม้สนเขาถูกตัดทิ้งไว้รอการสับเจาะ ท้องที่ ต.ตับเต่า อ.เทิง จ.เชียงราย</p>	
<p>วันที่ ๒๔ ส.ค. ๖๕ ชุดที่ Phusang ๔๐๐ พิกัด ๖๔๘๕๖๓, ๒๑๗๙๐๕๑</p>	<p>ฝังหลักเขตพื้นที่ควบคุมตาม ม.๖๔ ท้องที่ ต.ภูซาง อ.ภูซาง จ.พะเยา</p>	
<p>วันที่ ๑๔ ส.ค. ๖๕ ชุดที่ Phusang ๑๐๐ พิกัด ๖๔๐๘๘๔, ๒๑๘๗๐๒๓</p>	<p>ขี้เถ้าหินอายุประมาณ ๑ อาทิตย์ ท้องที่ ต.ตับเต่า อ.เทิง จ.เชียงราย</p>	



สรุปผลงานลาดตระเวน
อุทยานแห่งชาติภูซาง
ประจำเดือน สิงหาคม ๒๕๖๕



สรุปผลการดำเนินงาน

จากผลการดำเนินงานข้างต้นสามารถสรุปผลได้ดังนี้

๑. ในพื้นที่ที่มีการนำปศุสัตว์ในพื้นที่ ต.ต๋บเต่า อ.เทิงจ.เชียงราย และ ต.ร่มเย็น,แม่ลาว อ.เชียงคำ จ.พะเยา
๒. พบการทำไม้ในพื้นที่ ต.ต๋บเต่า อ.เทิงจ.เชียงราย,และ ต.ร่มเย็น,แม่ลาว อ.เชียงคำ จ.พะเยา
๓.

ปัญหาและอุปสรรค

๑. จำนวนเจ้าหน้าที่ในการลาดตระเวนมีจำนวนน้อยเมื่อเทียบกับขนาดพื้นที่
๒. เนื่องจากใกล้เข้าฤดูหนาวเจ้าหน้าที่ลาดตระเวนยังขาดอุปกรณ์กันหนาว ซึ่งในพื้นที่การลาดตระเวนมีอุณหภูมิต่ำสุดเฉลี่ยประมาณ ๑๐ องศาเซลเซียส
๓. ยังมีการนำสัตว์เลี้ยงเข้าไปในอุทยานฯ
๔. *ขาดกล้องมองกลางคืนในการลาดตระเวน

ข้อเสนอแนะ

๑. อยากให้มีการเพิ่มจำนวนเจ้าหน้าที่ให้มากขึ้น
๒. เพิ่มความมั่นคงของเจ้าหน้าที่ผู้ปฏิบัติงาน โดยเฉพาะอย่างยิ่งในพนักงานจ้างเหมา
๓.

แผนการลาดตระเวนในเดือนต่อไป

๑. เข้าติดตามปลักต้นปศุสัตว์ และปางพัก ในพื้นที่ ต.ต๋บเต่า อ.เทิงจ.เชียงราย
๒. เผื่อระวังการลักลอบทำไม้ ในพื้นที่ ต.ต๋บเต่า อ.เทิงจ.เชียงราย

(ลงชื่อ) ผู้จัดทำรายงาน

(นายเสฐชัช คำอ้าย)

วันที่ ๔ กันยายน ๒๕๖๕

(ลงชื่อ) ผู้จัดตรวจรายงาน

(นายบัณฑิต สมสุวรรณ)

หัวหน้าอุทยานแห่งชาติภูซาง

วันที่ ๔ กันยายน ๒๕๖๕