



รายงานลาดตระเวนเชิงคุณภาพในพื้นที่อนุรักษ์  
อุทยานแห่งชาติดอยภูนาง  
ประจำเดือน มิถุนายน ๒๕๖๒



## รายงานการลาดตระเวน อุทยานแห่งชาติดอยภูนาง ประจำเดือน มิถุนายน ๒๕๖๒



จำนวนชุดลาดตระเวน ๖ ชุด จำนวนครั้งในการลาดตระเวน ๔๐ ครั้ง จำนวนวันในการลาดตระเวน ๘๖ วัน  
ระยะทางในการลาดตระเวน ๑,๙๒๑.๑๑ กม.

ลำดับที่	ชื่อชุดลาดตระเวน	จำนวนครั้งในการลาดตระเวน	จำนวนวัน	ระยะทาง (กม.)
๑	ชป ๑	๔	๑๔	๒๕๓.๓๗
๒	ชป ๒	๕	๑๖	๒๖๖.๑๖
๓	ชป ๓	๔	๑๔	๒๖๖.๕๘
๔	ชป ๔	๑๑	๑๔	๖๐๓.๒๖
๕	ชป ๕	๕	๑๔	๒๒๙.๘๔
๖	ชป ๖	๑๑	๑๔	๓๐๑.๙๑
<b>รวม</b>		<b>๔๐</b>	<b>๘๖</b>	<b>๑,๙๒๑.๑๑</b>

กราฟแสดงจำนวนวัน และระยะทางในการลาดตระเวนของแต่ละชุด

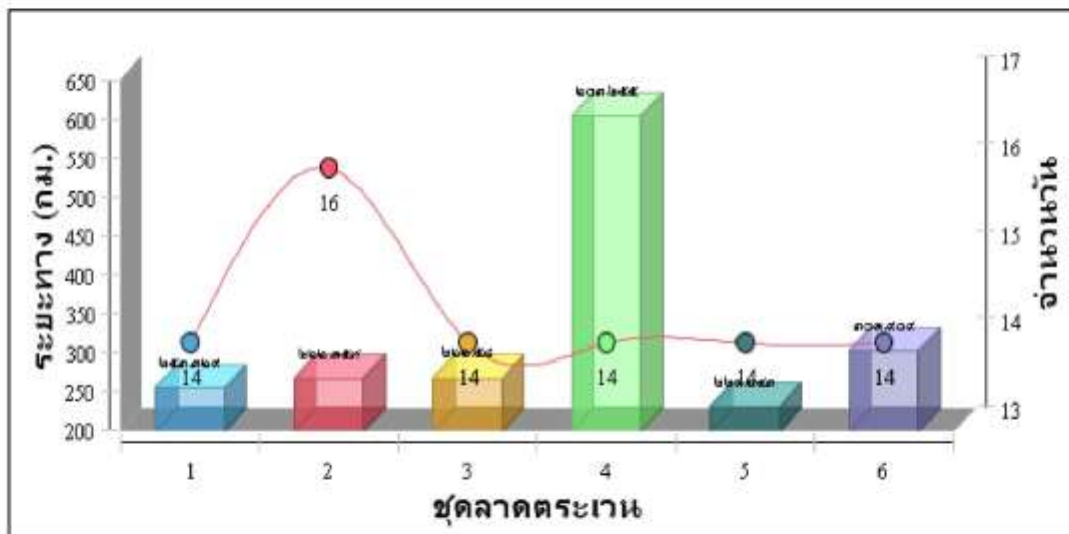



แผนที่แสดงความเข้มข้นของการลาดตระเวน  
อุทยานแห่งชาติดอยภูนาง  
ประจำเดือน มิถุนายน ๒๕๖๒

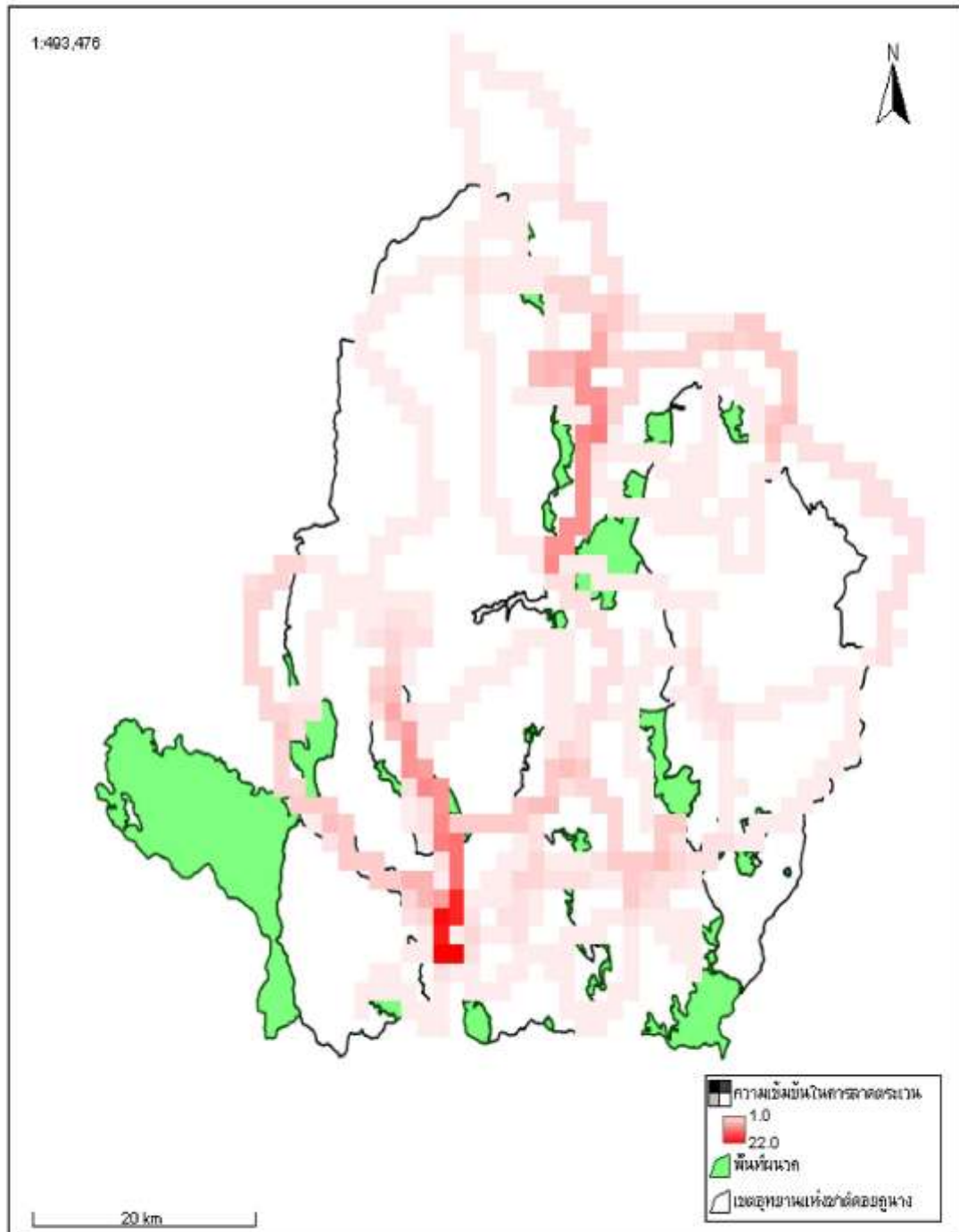



แผนที่แสดงเส้นทางลาดตระเวน  
อุทยานแห่งชาติดอยภูนาง  
ประจำเดือน มิถุนายน ๒๕๖๒

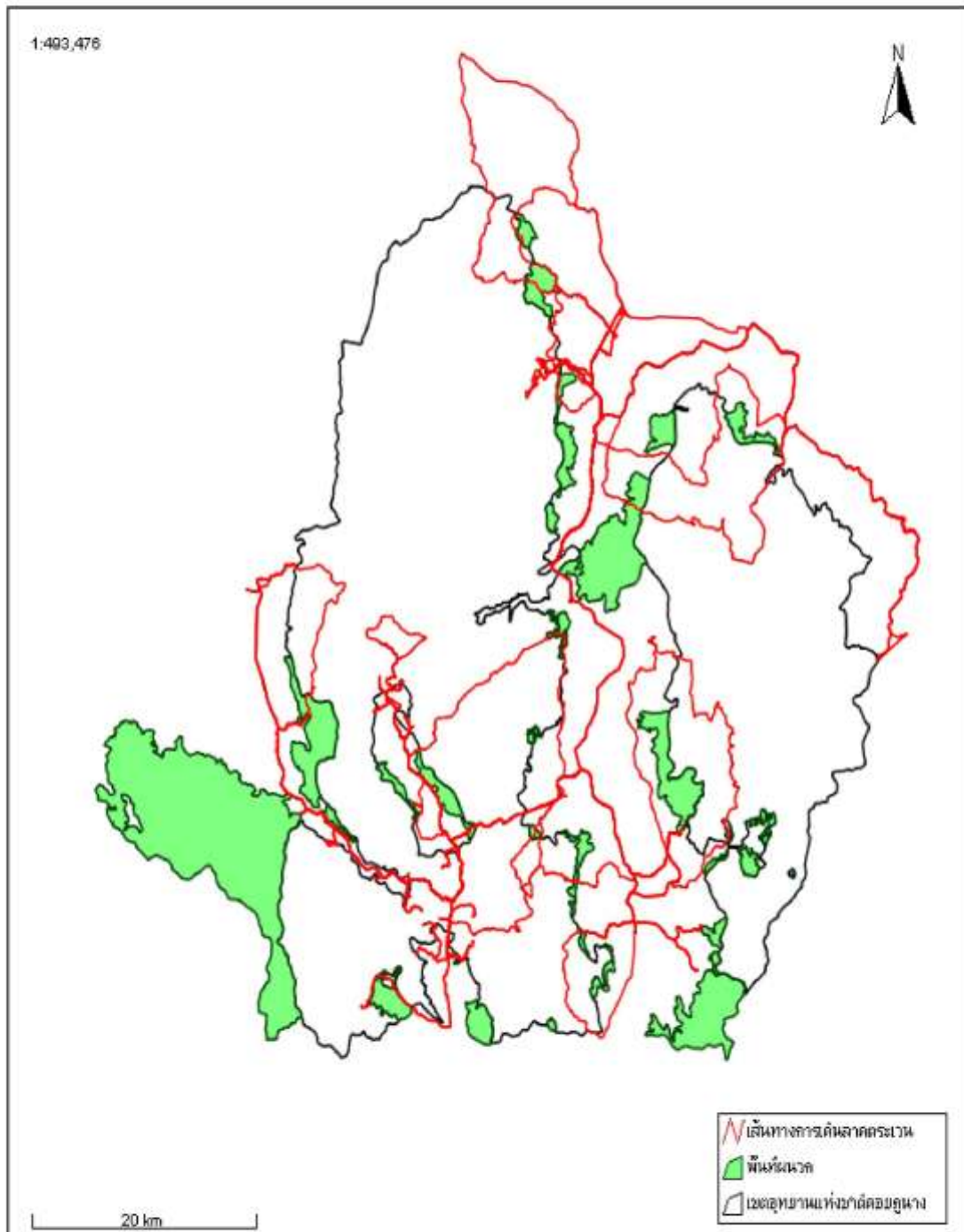



ตารางสรุปปัจจัยคุกคาม  
อุทยานแห่งชาติดอยภูนาง  
ประจำเดือน มิถุนายน ๒๕๖๒



ปัจจัยคุกคาม	หน่วยพิทักษ์ป่า	พิกัด X	พิกัด Y	รายละเอียดปัจจัยคุกคาม	การจัดการ	นอก/ในพื้นที่
การล่า	ขป ๑	๖๓๖๓๔๖	๒๑๑๒๓๗๕	พบปลอกกระสุนปืนลูกซอง เบอร์ ๑๒ จำนวน ๑ ปลอก	ให้ออกจากพื้นที่	ในพื้นที่
		๖๔๒๑๕๘	๒๑๐๖๗๕๑	พบปลอกกระสุนปืนลูกซอง เบอร์ ๑๒ จำนวน ๑ ปลอก	ให้ออกจากพื้นที่	ในพื้นที่
	ขป ๒	๖๒๗๐๖๑	๒๑๒๒๑๕๙	พบปลอกกระสุนปืนลูกซอง จำนวน ๑ ปลอก	ให้ออกจากพื้นที่	ในพื้นที่
	ขป ๕	๖๑๕๖๑๕	๒๑๐๒๖๕๐	พบปลอกกระสุนปืนลูกซอง จำนวน ๑ ปลอก	ให้ออกจากพื้นที่	ในพื้นที่
ทำไม้	ขป ๖	๖๓๑๑๘๓	๒๑๐๒๓๔๓	พบร่องรอยการแปรรูปไม้ประดู่	สังเกตการณ์	ในพื้นที่
เก็บหาของป่า	ขป ๕	๖๑๕๕๕๐	๒๑๐๒๑๒๘	พบร่องรอยการเก็บรังต่อหัวเสือ	สังเกตการณ์	ในพื้นที่



แผนที่แสดงการกระจายของปัจจัยคุกคาม  
อุทยานแห่งชาติดอยภูพาน  
ประจำเดือน มิถุนายน ๒๕๖๒

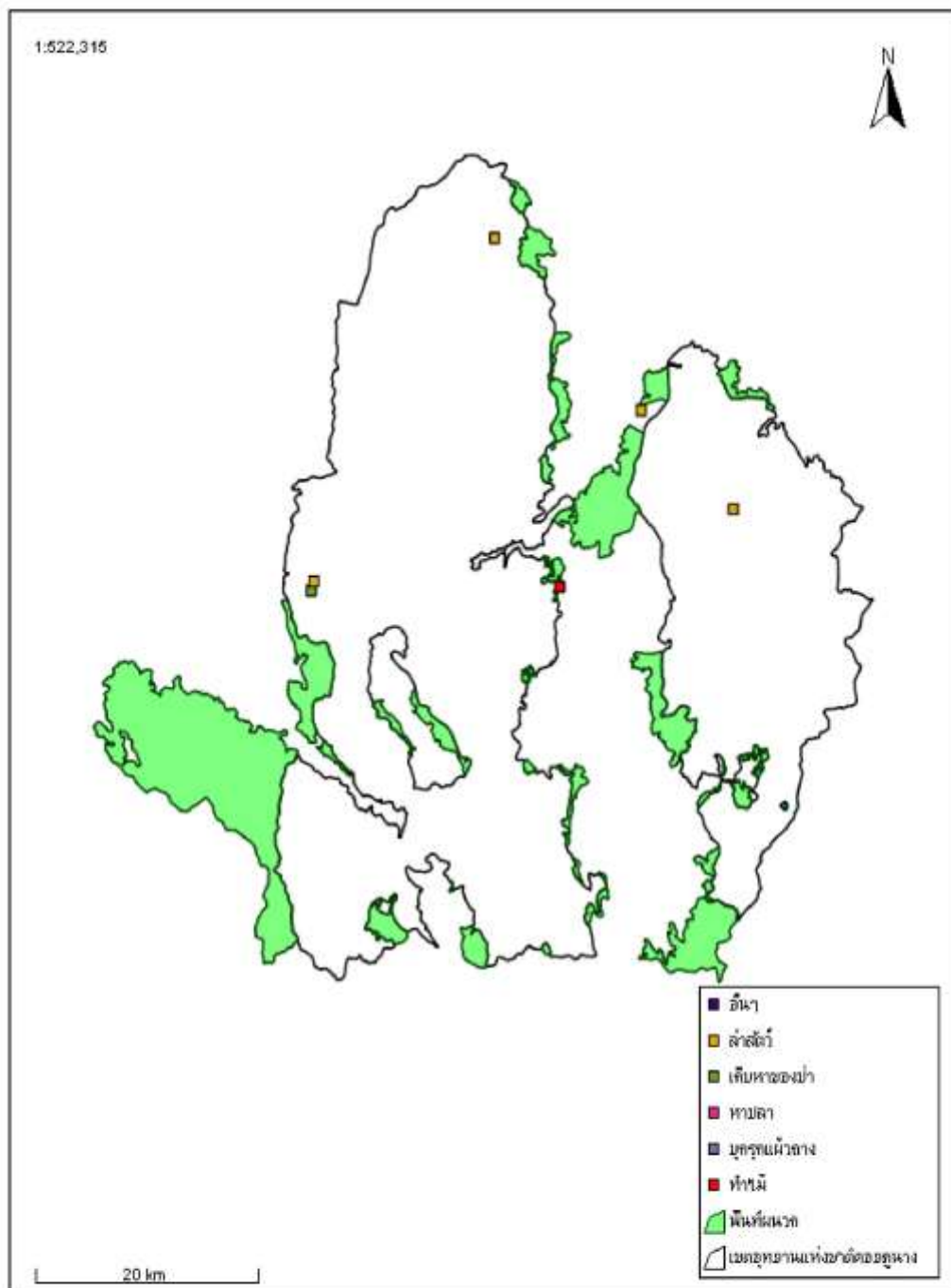



ตารางสรุปปัจจัยด้านนิเวศ  
อุทยานแห่งชาติอุบลราชธานี  
ประจำเดือน มิถุนายน ๒๕๖๒



ประเภทปัจจัยด้านนิเวศ	พิกัด X	พิกัด Y	รายละเอียด	สถานะ	ร่องรอยการใช้ประโยชน์
พรรณไม้	๖๒๘๓๘๗	๒๑๒๓๓๕๙	พบต้นไทร ความสูง ๑๐ เมตร ความโต ๒๐๐ เซนติเมตร จำนวน ๑ ต้น	ยังไม่มีผล	



แผนที่การกระจายของปัจจัยด้านนิเวศ  
อุทยานแห่งชาติดอยภูวาง  
ประจำเดือน มิถุนายน ๒๕๖๒

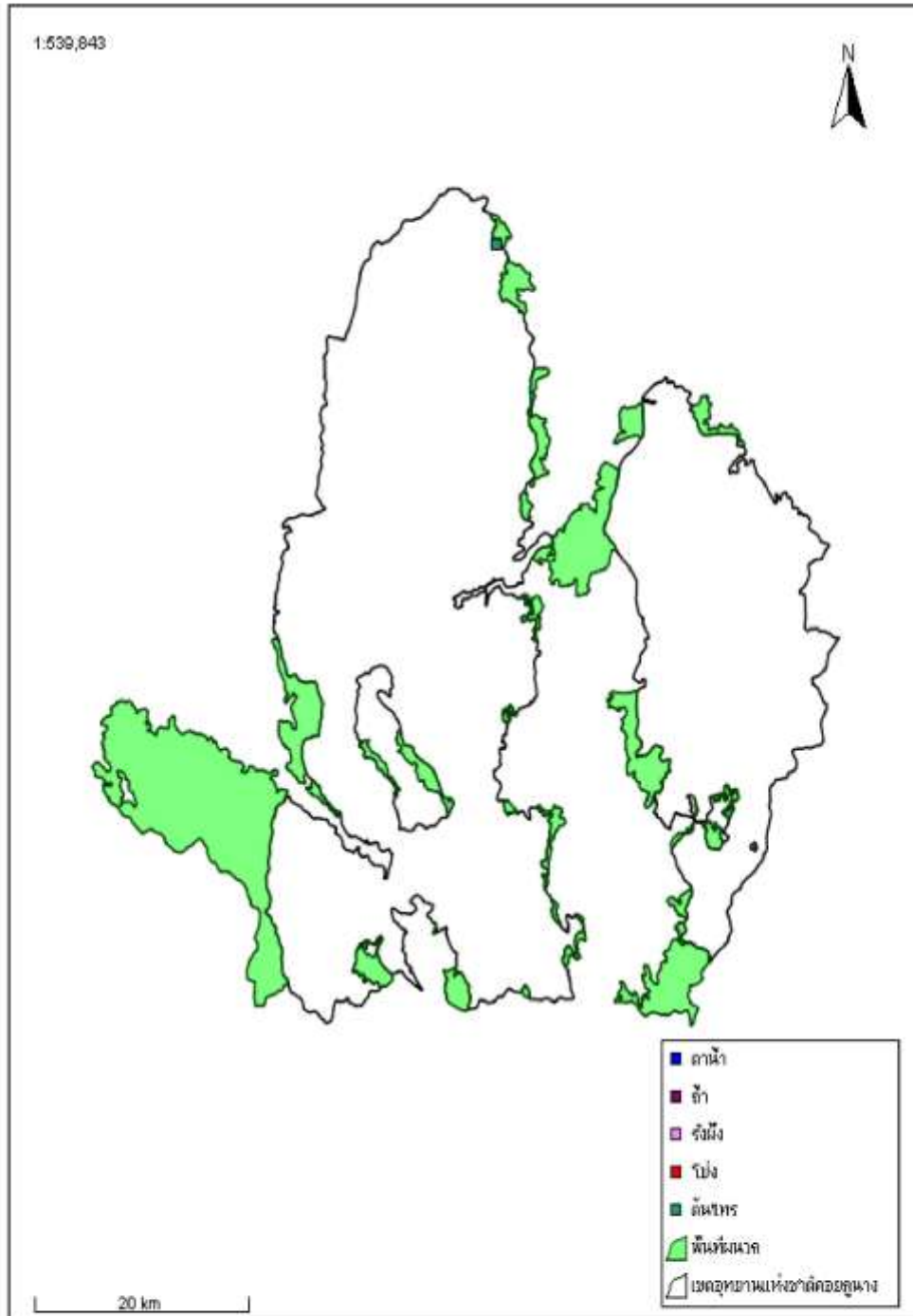





# แผนที่แสดงการกระจายของสัตว์ป่า อุทยานแห่งชาติดอยภูนาง ประจำเดือน มิถุนายน ๒๕๖๒



หมาจิ้งจอก

ชะมด-อีเห็น

นกกยูงไทย

เสี้ยนผา



ไก่ป่า

หมูป่า

เก้ง

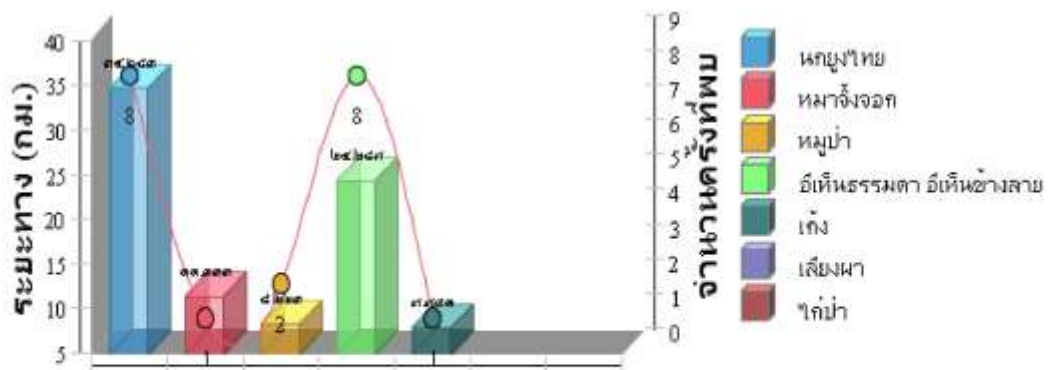
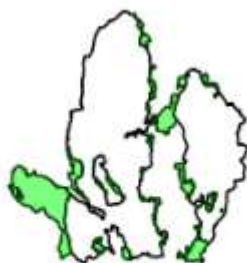



# แผนที่แสดงการกระจายของทรัพยากรป่าไม้ อุทยานแห่งชาติดอยภูพาน ประจำเดือน มิถุนายน ๒๕๖๒



ชิงชัน

ประดู่

มะค่าโมง

สัก

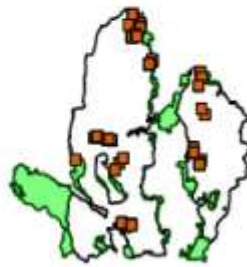

เต็ง

รัง



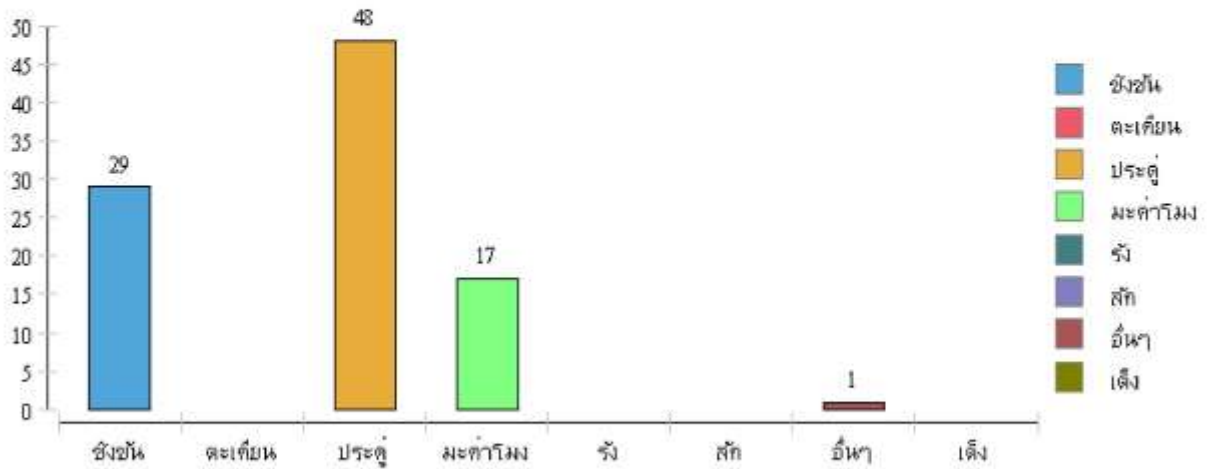

ตะเคียน

ไม่มีค่าอื่นๆ









ประมวลภาพการลาดตระเวน  
 อุทยานแห่งชาติดอยภูนาง ประจำเดือนมิถุนายน ๒๕๖๒  
 ชุดลาดตระเวนอุทยานแห่งชาติดอยภูนาง ชุดที่ ๔  
 บริเวณที่ทำการอุทยานแห่งชาติดอยภูนาง-ห้วยแป้น วันที่ ๔ - ๗ มิถุนายน ๒๕๖๒

ลำดับที่	X	Y	รูปภาพ	หมายเหตุ
๑	๖๒๔๕๕๑ E	๒๐๘๕๓๒๗ N		จุดเริ่มต้นลาดตระเวนโดยรถยนต์ บริเวณที่ทำการ อุทยานแห่งชาติดอยภูนาง วันที่ ๔ มิ.ย. ๖๒
๒	๖๒๓๙๖๓ E	๒๐๘๗๑๙๔ N		สิ้นสุดการลาดตระเวนโดยรถยนต์ บริเวณห้วยแม่ปิ้ง วันที่ ๔ มิ.ย. ๖๒
๓	๖๒๓๙๘๒ E	๒๐๘๗๒๐๓ N		เริ่มเดินเท้าลาดตระเวน บริเวณห้วยแม่ปิ้ง วันที่ ๔ มิ.ย. ๖๒
๔	๖๒๔๕๕๐ E	๒๐๘๗๒๘๑ N		พบต้นประดู่ ขนาดโต ๑๗๐ ซม. สูง ๒๐ ม. บริเวณสันเขาห้วยแม่ปิ้ง วันที่ ๔ มิ.ย. ๖๒
๕	๖๒๔๕๕๐ E	๒๐๘๗๓๑๑ N		พบชิงชัน ขนาดโต ๑๖๕ ซม. สูง ๒๕ ม. บริเวณสันเขาห้วยแม่ปิ้ง วันที่ ๔ มิ.ย. ๖๒



ประมวลภาพการลาดตระเวน  
 อุทยานแห่งชาติดอยภูนาง ประจำเดือนมิถุนายน ๒๕๖๒  
 ชุดลาดตระเวนอุทยานแห่งชาติดอยภูนาง ชุดที่ ๔  
 บริเวณที่ทำการอุทยานแห่งชาติดอยภูนาง-ห้วยแป้น วันที่ ๔ - ๗ มิถุนายน ๒๕๖๒

ลำดับที่	X	Y	รูปภาพ	หมายเหตุ
๖	๖๒๕๒๘๘ E	๒๐๘๖๗๔๑ N		พักทานอาหารเที่ยง บริเวณสันเขาห้วยกองแก้ว วันที่ ๔ มิ.ย. ๖๒
๗	๖๒๖๐๒๘ E	๒๐๘๖๙๐๙ N		พบร่องรอยนกยูงคู้ยดิน บริเวณห้วยสัก วันที่ ๔ มิ.ย. ๖๒
๘	๖๒๖๓๑๘ E	๒๐๘๖๙๗๔ N		จุดพักค้างแรม คับที่ ๑ บริเวณห้วยสัก วันที่ ๔ มิ.ย. ๖๒
๙	๖๒๗๑๕๒ E	๒๐๘๖๘๖๔ N		พักทานอาหารเที่ยง บริเวณสันเขาห้วยสัก วันที่ ๕ มิ.ย. ๖๒
๑๐	๖๒๗๘๘๘ E	๒๐๘๗๐๕๖ N		จุดพักค้างแรม คับที่ ๒ บริเวณห้วยสะมัย วันที่ ๕ มิ.ย. ๖๒



ประมวลภาพการลาดตระเวน

อุทยานแห่งชาติดอยภูนาง ประจำเดือนมิถุนายน ๒๕๖๒

ชุดลาดตระเวนอุทยานแห่งชาติดอยภูนาง ชุดที่ ๔

บริเวณที่ทำการอุทยานแห่งชาติดอยภูนาง-ห้วยแป้น วันที่ ๔ - ๗ มิถุนายน ๒๕๖๒



ลำดับที่	X	Y	รูปภาพ	หมายเหตุ
๑๑	๖๒๘๐๔๗ E	๒๐๘๖๙๔๒ N		พบต้นมะค่าโมง ขนาดโต ๓๑๐ ซม. สูง ๒๕ ม. บริเวณห้วยสะมัย วันที่ ๖ มิ.ย. ๖๒
๑๒	๖๒๘๓๒๕ E	๒๐๘๖๗๙๘ N		พบต้นมะค่าโมง ขนาดโต ๑๕๐ ซม. สูง ๒๐ ม. วันที่ ๖ มิ.ย. ๖๒
๑๓	๖๒๘๑๒๔ E	๒๐๘๗๘๘๐ N		พักทานอาหารเที่ยง บริเวณห้วยระวาย วันที่ ๖ มิ.ย. ๖๒
๑๔	๖๒๘๕๗๐ E	๒๐๘๙๐๑๗ N		จุดพักค้างแรม คืนที่ ๓ บริเวณห้วยระวาย วันที่ ๖ มิ.ย. ๖๒
๑๕	๖๒๘๖๒๔ E	๒๐๘๑๗๔๘ N		พักทานอาหารเที่ยง บริเวณห้วยแป้น วันที่ ๗ มิ.ย. ๖๒



**ประมวลภาพการลาดตระเวน**  
**อุทยานแห่งชาติดอยภูนาง ประจำเดือนมิถุนายน ๒๕๖๒**  
**ชุดลาดตระเวนอุทยานแห่งชาติดอยภูนาง ชุดที่ ๔**  
**บริเวณที่ทำการอุทยานแห่งชาติดอยภูนาง-ห้วยแป้น วันที่ ๔ - ๗ มิถุนายน ๒๕๖๒**





ลำดับที่	X	Y	รูปภาพ	หมายเหตุ
๑๖	๖๒๙๖๙๖ E	๒๐๙๑๙๘๙ N		สิ้นสุดการเดินทางลาดตระเวน บริเวณห้วยแป้น วันที่ ๗ มิ.ย. ๖๒
๑๗	๖๒๙๗๐๙ E	๒๐๙๑๙๘๙ N		เริ่มลาดตระเวนโดยรถยนต์ บริเวณห้วยแป้น วันที่ ๗ มิ.ย. ๖๒
๑๘	๖๒๔๖๓๔ E	๒๐๘๕๒๖๔ N		จุดเริ่มต้นลาดตระเวนโดยรถยนต์ บริเวณที่ทำการ อุทยานแห่งชาติดอยภูนาง วันที่ ๗ มิ.ย. ๖๒



ประมวลภาพการลาดตระเวน  
 อุทยานแห่งชาติดอยภูนาง ประจำเดือนมิถุนายน ๒๕๖๒  
 ชุดลาดตระเวนอุทยานแห่งชาติดอยภูนาง ชุดที่ ๖



บริเวณที่ทำการอุทยานแห่งชาติดอยภูนาง-ห้วยทรายขาว วันที่ ๑๐ - ๑๓ มิถุนายน ๒๕๖๒





ลำดับที่	X	Y	รูปภาพ	หมายเหตุ
๑	๖๒๔๕๕๖ E	๒๐๘๕๓๒๓ N		จุดเริ่มต้นลาดตระเวนโดยรถยนต์ บริเวณที่ทำการ อุทยานแห่งชาติดอยภูนาง วันที่ ๑๐ มิ.ย. ๖๒
๒	๖๑๒๓๔๖ E	๒๐๘๓๕๒๙ N		รถยนต์ บริเวณขุนห้วยสระ วันที่ ๑๐ มิ.ย. ๖๒
๓	๖๑๒๓๕๓ E	๒๐๘๓๕๒๙ N		เริ่มเดินเท้าลาดตระเวน บริเวณขุนห้วยสระ วันที่ ๑๐ มิ.ย. ๖๒
๔	๖๑๓๒๕๔ E	๒๐๘๒๙๔๘ N		พบต้นมะค่าโมง ขนาดโต ๑๖๓ ซม. สูง ๒๔ ม. บริเวณขุนห้วยสระ วันที่ ๑๐ มิ.ย. ๖๒
๕	๖๑๓๕๘๘ E	๒๐๘๑๔๙๗ N		พบต้นประดู่ ขนาดโต ๑๒๐ ซม. สูง ๒๕ ม. บริเวณขุนห้วยสระ วันที่ ๑๐ มิ.ย. ๖๒



ประมวลภาพการลาดตระเวน  
 อุทยานแห่งชาติดอยภูนาง ประจำเดือนมิถุนายน ๒๕๖๒  
 ชุดลาดตระเวนอุทยานแห่งชาติดอยภูนาง ชุดที่ ๖



บริเวณที่ทำการอุทยานแห่งชาติดอยภูนาง-ห้วยทรายขาว วันที่ ๑๐ - ๑๓ มิถุนายน ๒๕๖๒

ลำดับที่	X	Y	รูปภาพ	หมายเหตุ
๖	๖๑๓๕๘๙ E	๒๐๙๑๔๙๑ N		พักทานอาหารเที่ยง บริเวณขุนห้วยสระ วันที่ ๑๐ มิ.ย. ๖๒
๗	๖๑๓๗๕๖ E	๒๐๙๑๔๖๓ N		พบต้นมะพร้าวเต่า จำนวน ๑ ต้น บริเวณขุนห้วยสระ วันที่ ๑๐ มิ.ย. ๖๒
๘	๖๑๓๘๙๔ E	๒๐๙๑๓๗๗ N		พบต้นชิงชัน ขนาดโต ๑๓๕ ซม. สูง ๒๐ ม. บริเวณขุนห้วยแหน วันที่ ๑๐ มิ.ย. ๖๒
๙	๖๑๔๔๒๘ E	๒๐๘๙๗๐๓ N		พบต้นประดู่ ขนาดโต ๑๑๘ ซม. สูง ๒๓ ม. บริเวณขุนห้วยแหน วันที่ ๑๐ มิ.ย. ๖๒
๑๐	๖๑๕๐๑๐ E	๒๐๘๙๑๓๗ N		จุดพักค้างแรม คับที่ ๑ บริเวณสันเขาห้วยแหน วันที่ ๑๐ มิ.ย. ๖๒









ประมวลภาพการลาดตระเวน  
 อุทยานแห่งชาติดอยภูนาง ประจำเดือนมิถุนายน ๒๕๖๒  
 ชุดลาดตระเวนอุทยานแห่งชาติดอยภูนาง ชุดที่ ๖



บริเวณที่ทำการอุทยานแห่งชาติดอยภูนาง-ห้วยทรายขาว วันที่ ๑๐ - ๑๓ มิถุนายน ๒๕๖๒





ลำดับที่	X	Y	รูปภาพ	หมายเหตุ
๑๑	๖๑๕๐๕๙ E	๒๐๘๘๖๐๙ N		เดินลาดตระเวนต่อเนื่อง วันที่ ๒ บริเวณสันเขาห้วยแหน วันที่ ๑๑ มิ.ย. ๖๒
๑๒	๖๑๖๐๙๗ E	๒๐๘๗๒๑๕ N		พบต้นมะค่าโมง ขนาดโต ๒๓๐ ซม. สูง ๒๐ ม. บริเวณขุนห้วยแหน วันที่ ๑๑ มิ.ย. ๖๒
๑๓	๖๑๖๑๐๙ E	๒๐๘๗๒๒๐ N		หยุดพักเอาน้ำดื่ม บริเวณห้วยแม่จั่วะ วันที่ ๑๑ มิ.ย. ๖๒
๑๔	๖๑๖๒๗๐ E	๒๐๘๖๖๗๒ N		พักทานอาหารเที่ยง บริเวณห้วยแม่จั่วะ วันที่ ๑๑ มิ.ย. ๖๒
๑๕	๖๑๗๓๒๑ E	๒๐๘๕๕๑๔ N		จุดพักค้างแรม ค่ายที่ ๒ บริเวณสันเขาห้วยทรายขาว วันที่ ๑๑ มิ.ย. ๖๒



ประมวลภาพการลาดตระเวน  
 อุทยานแห่งชาติดอยภูนาง ประจำเดือนมิถุนายน ๒๕๖๒  
 ชุดลาดตระเวนอุทยานแห่งชาติดอยภูนาง ชุดที่ ๖



บริเวณที่ทำการอุทยานแห่งชาติดอยภูนาง-ห้วยทรายขาว วันที่ ๑๐ - ๑๓ มิถุนายน ๒๕๖๒

ลำดับที่	X	Y	รูปภาพ	หมายเหตุ
๑๖	๖๑๗๔๐๓ E	๒๐๘๕๖๒๘ N		เดินลาดตระเวนต่อเนื่อง วันที่ ๓ บริเวณสันเขาห้วยทรายขาว วันที่ ๑๒ มิ.ย. ๖๒
๑๗	๖๑๘๒๓๒ E	๒๐๘๓๐๘๒ N		พบมูลหมีป่า บริเวณสันเขาห้วยทรายขาว วันที่ ๑๒ มิ.ย. ๖๒
๑๘	๖๑๘๒๒๙ E	๒๐๘๓๐๗๐ N		พบมูลอีเห็น บริเวณห้วยเคียน วันที่ ๑๒ มิ.ย. ๖๒
๑๙	๖๑๙๑๓๔ E	๒๐๘๓๓๑๖ N		พบร่องรอยการแปรรูปไม้ ระยะเวลาประมาณ ๒ อาทิตย์ บริเวณห้วยเคียน วันที่ ๑๒ มิ.ย. ๖๒
๒๐	๖๑๙๔๓๙ E	๒๐๘๔๓๘๙ N		จุดพักค้างแรม คืนที่ ๓ บริเวณห้วยทรายขาว วันที่ ๑๒ มิ.ย. ๖๒



ประมวลภาพการลาดตระเวน  
 อุทยานแห่งชาติดอยภูนาง ประจำเดือนมิถุนายน ๒๕๖๒  
 ชุดลาดตระเวนอุทยานแห่งชาติดอยภูนาง ชุดที่ ๖



บริเวณที่ทำการอุทยานแห่งชาติดอยภูนาง-ห้วยทรายขาว วันที่ ๑๐ - ๑๓ มิถุนายน ๒๕๖๒

ลำดับที่	X	Y	รูปภาพ	หมายเหตุ
๒๑	๖๑๙๔๕๒ E	๒๐๘๔๓๙๕ N		เดินลาดตระเวนต่อเนื่อง วันที่ ๔ บริเวณห้วยทรายขาว วันที่ ๑๓ มิ.ย. ๖๒
๒๒	๖๒๔๖๒๘ E	๒๐๘๕๒๖๖ N		จุดสิ้นสุดเดินเท้าลาดตระเวน บริเวณห้วยทรายขาว วันที่ ๑๓ มิ.ย. ๖๒
๒๓	๖๑๙๔๕๒ E	๒๐๘๔๓๙๕ N		เริ่มลาดตระเวนต่อโดยรถยนต์ บริเวณห้วยทรายขาว วันที่ ๑๓ มิ.ย. ๖๒
๒๔	๖๒๔๖๒๘ E	๒๐๘๕๒๖๖ N		จุดสิ้นสุดโดยรถยนต์ บริเวณที่ทำการ อุทยานแห่งชาติดอยภูนาง วันที่ ๑๓ มิ.ย. ๖๒