



รายงานลาดตระเวนเชิงคุณภาพในพื้นที่อนุรักษ์

อุทยานแห่งชาติดอยภูนาง
Doi Phu Nang National Park

ประจำเดือน กรกฎาคม ๒๕๖๔



รายงานผลการลาดตระเวน อุทยานแห่งชาติดอยภูนาง ประจำเดือน กรกฎาคม ๒๕๖๔



จำนวนชุดลาดตระเวน ๙ ชุด จำนวนครั้งในการลาดตระเวน ๓๙ ครั้ง จำนวนวันในการลาดตระเวน ๑๒๖ วัน
รวมระยะทางในการลาดตระเวนทั้งหมด ๓,๓๐๒ กิโลเมตร

| ทีมที่ | ชื่อชุดลาดตระเวน | จำนวนครั้ง | จำนวนวัน | ระยะทางการลาดตระเวน (กม.) | | | |
|--------|---------------------------------------|------------|----------|---------------------------|----------|--------|----------|
| | | | | เดินเท้า | รถยนต์ | ทางน้ำ | ทางอากาศ |
| ๑ | สายตรวจส่วนกลาง | ๖ | ๑๔ | ๒๖.๐๐ | ๔๔๖.๐๐ | ๐.๐๐ | ๐.๐๐ |
| ๒ | หน่วยพิทักษ์ฯ ภา ๑ (ผาตั้ง) | ๔ | ๑๔ | ๒๔.๐๐ | ๑๐๕.๐๐ | ๐.๐๐ | ๐.๐๐ |
| ๓ | หน่วยพิทักษ์ฯ ภา ๒ (ห้วยสิงห์) | ๕ | ๑๔ | ๒๙.๐๐ | ๑๔๘.๐๐ | ๐.๐๐ | ๐.๐๐ |
| ๔ | หน่วยพิทักษ์ฯ ภา ๓ (ห้วยยี่วะ) | ๔ | ๑๔ | ๓๕.๐๐ | ๓๐๔.๐๐ | ๐.๐๐ | ๐.๐๐ |
| ๕ | หน่วยพิทักษ์ฯ ภา ๔ (บ่อเปี้ย) | ๔ | ๑๔ | ๔๑.๐๐ | ๔๓๒.๐๐ | ๐.๐๐ | ๐.๐๐ |
| ๖ | หน่วยพิทักษ์ฯ ภา ๕ (ห้วยสูง) | ๔ | ๑๔ | ๒๘.๐๐ | ๔๖๙.๐๐ | ๐.๐๐ | ๐.๐๐ |
| ๗ | หน่วยพิทักษ์ฯ ภา ๖ (ไดโนเสาร์) | ๔ | ๑๔ | ๒๔.๐๐ | ๔๔๕.๐๐ | ๐.๐๐ | ๐.๐๐ |
| ๘ | หน่วยพิทักษ์ฯ ภา ๗ (ห้วยต้นผึ้ง) | ๔ | ๑๔ | ๓๙.๐๐ | ๓๐๓.๐๐ | ๐.๐๐ | ๐.๐๐ |
| ๙ | หน่วยพิทักษ์ฯ ภา ๘ (อ่างเก็บน้ำน้ำปี) | ๔ | ๑๔ | ๒๔.๐๐ | ๓๘๐.๐๐ | ๐.๐๐ | ๐.๐๐ |
| ผลรวม | | ๓๙ | ๑๒๖ | ๒๗๐.๐๐ | ๓,๐๓๒.๐๐ | ๐.๐๐ | ๐.๐๐ |

กราฟแสดงจำนวนวัน และระยะทางในการลาดตระเวน

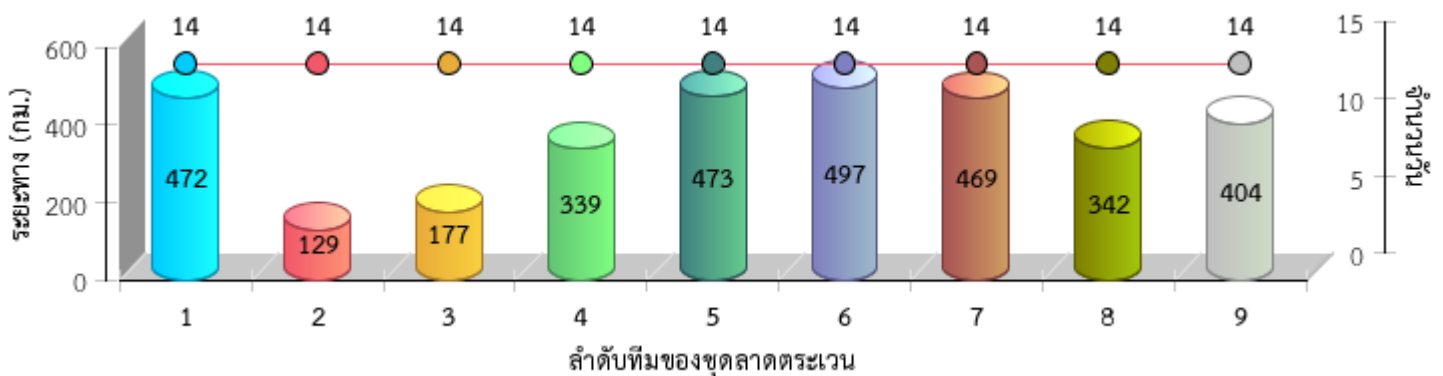





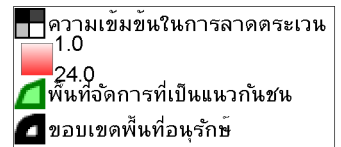
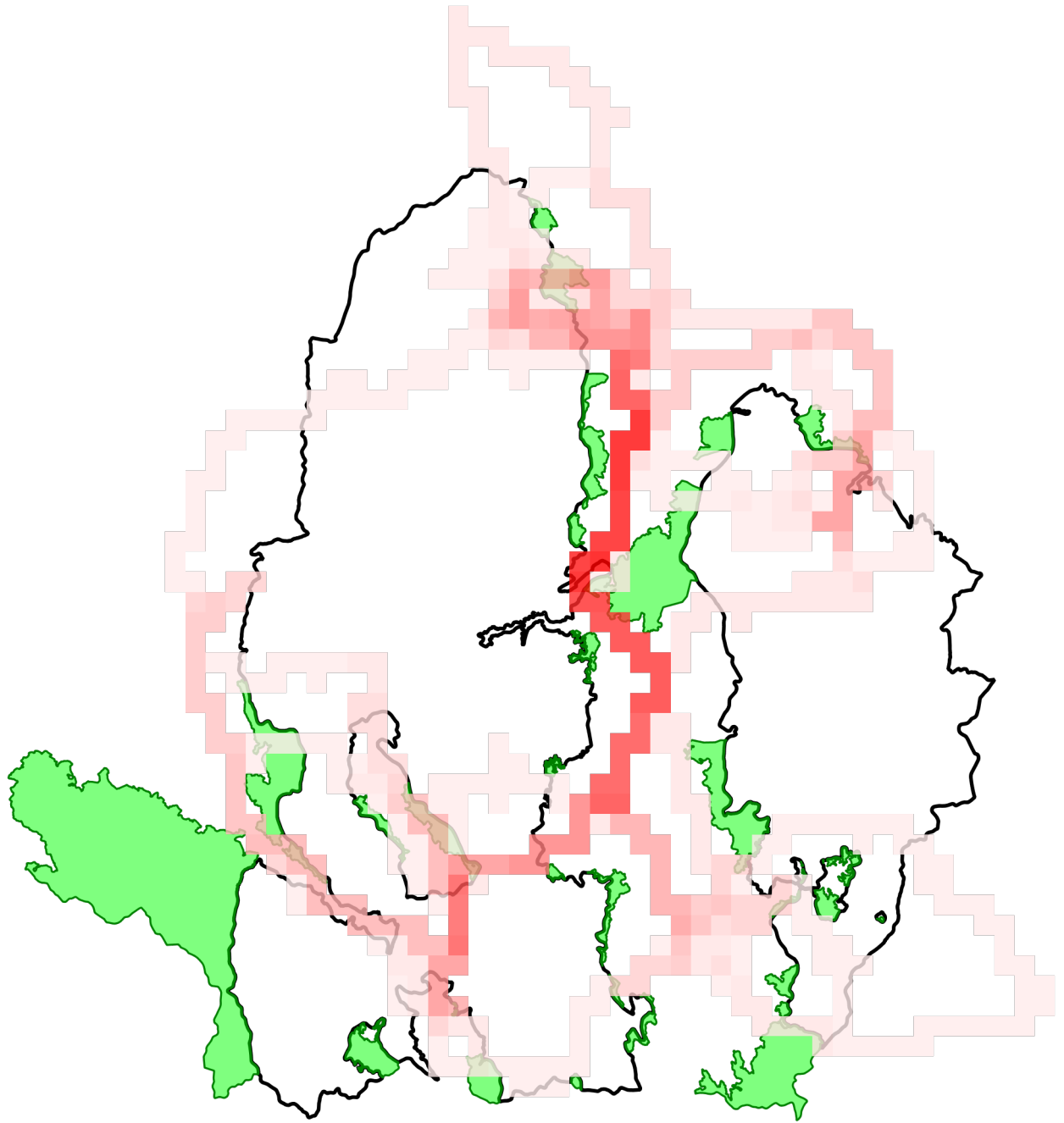



แผนที่แสดงความเข้มข้นของการลาดตระเวน
อุทยานแห่งชาติดอยภูนาง
ประจำเดือน กรกฎาคม ๒๕๖๔

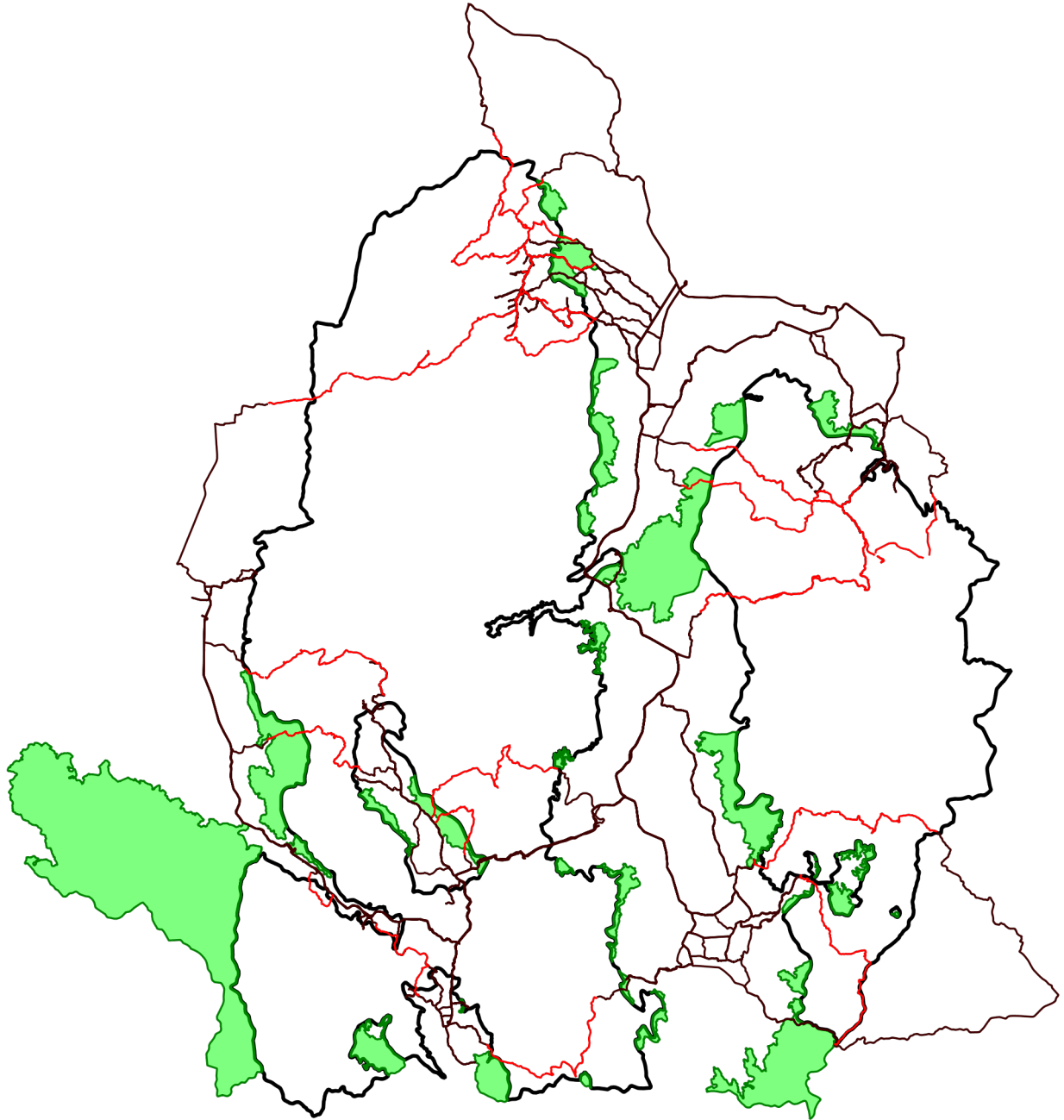



แผนที่แสดงเส้นทางการลาดตระเวน
อุทยานแห่งชาติดอยภูนาง
ประจำเดือน กรกฎาคม ๒๕๖๔



-  เส้นทางการลาดตระเวน เดินเท้า
-  เส้นทางการลาดตระเวน ทางน้ำ
-  เส้นทางการลาดตระเวน รถยนต์
-  เส้นทางการลาดตระเวน ทางอากาศ
-  พื้นที่จัดการที่เป็นแนวกันชน
-  ขอบเขตพื้นที่อนุรักษ์



แผนที่แสดงการกระจายของสัตว์ป่า อุทยานแห่งชาติดอยภูนาง ประจำเดือน กรกฎาคม ๒๕๖๔



นกยูงไทย

อีเห็นข้างลาย

เสียดผา

หมาป่า

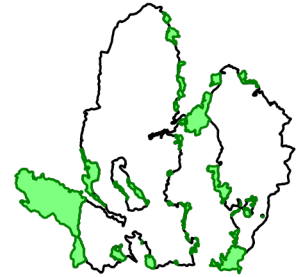
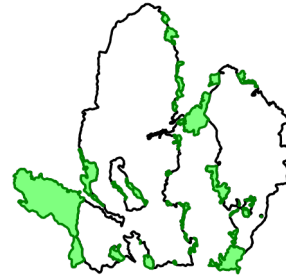
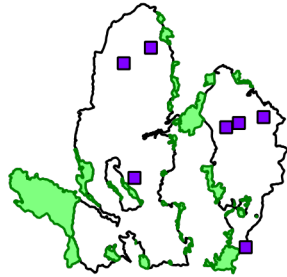
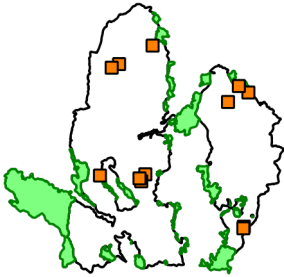

.....
.....

ลิง

หมีควาย

หมูป่า

เก้ง

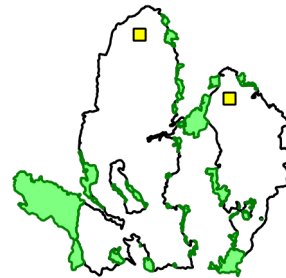
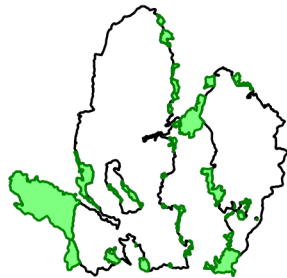
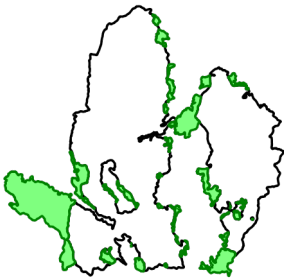

.....
.....

อื่น

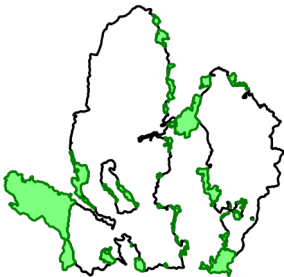

.....
.....

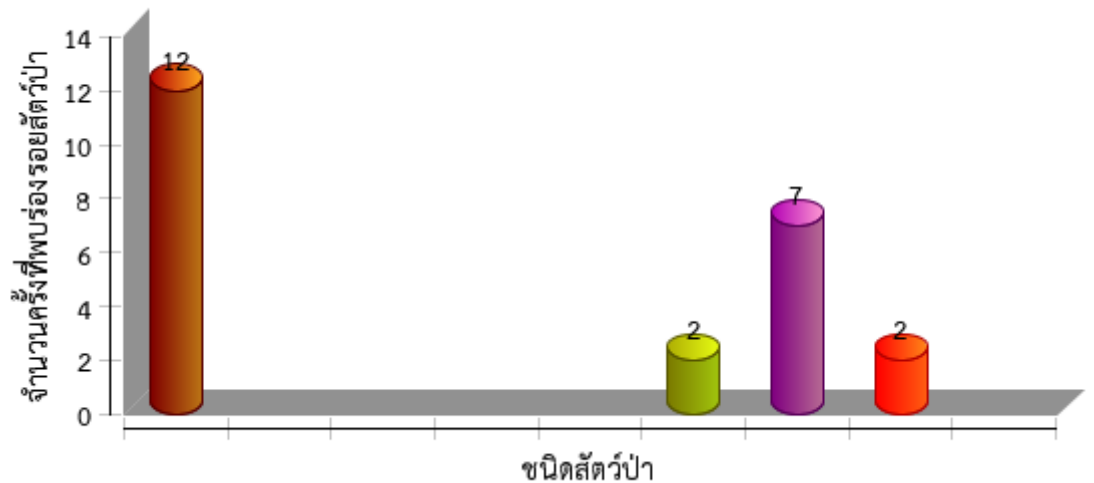



ตารางสรุปการพบปัจจัยคุกคาม
อุทยานแห่งชาติดอยภูนาง
ประจำเดือน กรกฎาคม ๒๕๖๔



| ปัจจัยคุกคาม | ชุดลาดตระเวน | พิกัด X | พิกัด Y | รายละเอียดของปัจจัยคุกคาม | การจัดการ | สถานที่ |
|----------------------------------|----------------------------------|-----------------------------|---------|--|--|-----------|
| การบุกรุกแผ้วถาง | สายตรวจส่วนกลาง | ๖๒๓๕๗๒ | ๒๐๙๔๖๙๘ | พบมีการลักลอบปลูกมันสำปะหลัง เนื้อที่ประมาณ ๑ งาน | | ในพื้นที่ |
| การล่า | สายตรวจส่วนกลาง | ๖๒๓๖๘๐ | ๒๐๙๔๗๐๖ | พบปลอกกระสุนปืน(ลูกซอง)จำนวน ๑ ปลอก | เก็บกลับ | ในพื้นที่ |
| | | ๖๒๖๓๖๔ | ๒๑๒๐๙๗๕ | พบร่องรอยการตัดและเจาะต้นไม้(เพื่อจับสัตว์บางชนิด) | สังเกตการณ์ | ในพื้นที่ |
| | | ๖๔๒๗๗๕ | ๒๑๐๕๙๐๕ | พบห้างบนต้นไม้(สองยิงสัตว์) | ทำลาย | ในพื้นที่ |
| | | ๖๔๓๔๔๗ | ๒๑๐๕๙๙๗ | พบปลอกกระสุนปืน(ลูกซอง)สีขา จำนวน ๒ ปลอก | เก็บกลับ | ในพื้นที่ |
| | | ๖๔๓๙๒๔ | ๒๑๐๖๖๓๔ | พบปลอกกระสุนปืน(ลูกซอง) จำนวน ๑ ปลอก | เก็บกลับ | ในพื้นที่ |
| | หน่วยพิทักษ์ฯ ภา ๑ (ผาตั้ง) | ๖๔๓๙๗๒ | ๒๑๐๗๙๕๑ | พบปลอกกระสุนปืนลูกซอง จำนวน ๔ นัด สีขาว จำนวน ๒ นัด ไม่ทราบยี่ห้อ สีแดง จำนวน ๒ นัด ยี่ห้อ SB ชนิดลูกปราย เบอร์ ๑๒ | เก็บกลับ | ในพื้นที่ |
| | หน่วยพิทักษ์ฯ ภา ๕ (ห้วยฮุง) | ๖๑๗๑๒๘ | ๒๑๐๒๕๖๒ | พบปางพักพราน เป็นเพิงพักทำด้วยไม้ใช้พลาสติกมุงหลังคา | ทำลาย | ในพื้นที่ |
| | หน่วยพิทักษ์ฯ ภา ๗ (ห้วยต้นฝิ่ง) | ๖๑๗๒๘๑ | ๒๑๑๔๙๑๕ | พบปลอกกระสุนปืนลูกซอง จำนวน ๑ ปลอก | เก็บกลับ | ในพื้นที่ |
| | | ๖๒๒๒๑๖ | ๒๑๑๖๔๑๑ | พบปลอกกระสุนปืนลูกซอง เบอร์ ๑๒ จำนวน ๑ ปลอก | เก็บกลับ | ในพื้นที่ |
| | ทำไม้ | หน่วยพิทักษ์ฯ ภา ๑ (ผาตั้ง) | ๖๔๔๖๒๒ | ๒๑๐๖๘๒๒ | พบร่องรอยการทำไม้มะค่าโมง จำนวน ๑ แผ่น (เป็นชิ้นไม้) | ทำลาย |
| ๖๔๔๖๖๓ | | | ๒๑๐๗๐๘๖ | พบร่องรอยการทำไม้มะค่าโมง จำนวน ๒ แผ่น (เป็นชิ้นไม้) ขนาดกว้าง ๓๐ ซม. ยาว ๓ เมตร หนา ๒.๕ ซม. | ทำลาย | ในพื้นที่ |
| หน่วยพิทักษ์ฯ ภา ๖ (ไดโนเสาร์) | | ๖๔๓๕๐๐ | ๒๑๐๘๗๑๙ | พบร่องรอยรถจักรยานยนต์เข้าไปซักลากไม้ในพื้นที่ | สังเกตการณ์ | ในพื้นที่ |
| หน่วยพิทักษ์ฯ ภา ๗ (ห้วยต้นฝิ่ง) | | ๖๑๗๕๒๒ | ๒๑๑๕๐๓๗ | พบร่องรอยการเจาะต้นสนเพื่อนำไม้ไปทำฟืน จำนวน ๒ ต้น | สังเกตการณ์ | ในพื้นที่ |
| | | ๖๒๒๙๒๑ | ๒๐๙๕๓๓๖ | พบร่องรอยการทำไม้ยมหอม จำนวน ๑ ต้น | สังเกตการณ์ | ในพื้นที่ |
| | | ๖๒๒๙๕๐ | ๒๐๙๕๖๐๕ | พบร่องรอยการทำไม้ประคู้ จำนวน ๑ ต้น | สังเกตการณ์ | ในพื้นที่ |
| | | ๖๒๒๙๖๐ | ๒๐๙๕๗๓๕ | พบร่องรอยซักลากไม้ | สังเกตการณ์ | ในพื้นที่ |



ตารางสรุปการพบปัจจัยคุกคาม
อุทยานแห่งชาติดอยภูนาง
ประจำเดือน กรกฎาคม ๒๕๖๔



| ปัจจัยคุกคาม | ชุดลาดตระเวน | พิกัด X | พิกัด Y | รายละเอียดของปัจจัยคุกคาม | การจัดการ | สถานที่ |
|--------------|---|---------|---------|---|-------------|-----------|
| ปศุสัตว์ | หน่วยพิทักษ์ฯ ภู ๖ (ไดโนเสาร์) | ๖๓๐๖๐๓ | ๒๐๘๕๔๕๕ | พบรอยเท้าควายชาวบ้าน | สังเกตการณ์ | ในพื้นที่ |
| | หน่วยพิทักษ์ฯ ภู ๗ (ห้วยต้นผึ้ง) | ๖๒๕๘๙๒ | ๒๐๙๖๑๐๐ | พบร่องรอยควายชาวบ้านเข้าใช้ ประโยชน์โป่งดิน | สังเกตการณ์ | ในพื้นที่ |
| | หน่วยพิทักษ์ฯ ภู ๘ (อ่างเก็บน้ำน้ำปี้) | ๖๒๗๖๗๔ | ๒๑๒๑๗๕๕ | พบรอยรอยขี้วัวชาวบ้านเลี้ยงปล่อยใน พื้นที่เขตอุทยานแห่งชาติ | สังเกตการณ์ | ในพื้นที่ |
| เก็บหาของป่า | สายตรวจส่วนกลาง | ๖๒๔๐๕๕ | ๒๐๙๔๘๒๐ | พบร่องรอยการเก็บหาของป่า(หน่อไม้) | สังเกตการณ์ | ในพื้นที่ |
| | | ๖๒๖๐๔๖ | ๒๑๑๘๘๖๐ | พบชาวบ้านเข้ามาหาของป่า(เห็ด)โดยใช้ รถ(จยย) | สังเกตการณ์ | ในพื้นที่ |
| | หน่วยพิทักษ์ฯ ภู ๑ (ผาตั้ง) | ๖๓๕๑๖๔ | ๒๑๑๐๖๐๒ | พบร่องรอยการหาหน่อไม้ | สังเกตการณ์ | ในพื้นที่ |
| | | ๖๔๑๐๘๕ | ๒๑๐๙๐๕๖ | พบร่องรอยหาเห็ด | สังเกตการณ์ | ในพื้นที่ |
| | | ๖๔๑๒๘๕ | ๒๑๐๙๘๓๕ | พบร่องรอยเก็บหาผักหวานป่า | สังเกตการณ์ | ในพื้นที่ |
| | หน่วยพิทักษ์ฯ ภู ๒ (ห้วยสิงห์) | ๖๒๘๐๖๓ | ๒๑๑๑๑๔๐ | พบชาวบ้านชื่อนายสุชาติ อินถา อายุ ๕๒ ปี เข้ามาเก็บเห็ดโคล ในพื้นที่ | | ในพื้นที่ |
| | | | | พบชาวบ้านเข้ามาเก็บหาเห็ดโคล จำนวน ๑ ราย ปริมาณเห็ดที่ได้ ๒ กิโลกรัม | สังเกตการณ์ | ในพื้นที่ |
| | | ๖๒๘๓๓๓ | ๒๑๑๑๓๗๑ | พบชาวบ้านนายทอง สุดใจ อายุ ๖๕ ปี เข้าไปเก็บหาเห็ดในพื้นที่ | | ในพื้นที่ |
| | | | | พบชาวบ้านหาเห็ดด่าน ประมาณ ๓ กิโลกรัม | สังเกตการณ์ | ในพื้นที่ |
| | | ๖๒๘๗๒๖ | ๒๑๒๑๘๓๕ | พบชาวบ้านสอบถามชื่อ นางพริ้มเพรา พิทักษ์รัตนพงษ์ อายุ ๕๐ ปี เข้ามาเก็บ เห็ด | | ในพื้นที่ |
| | | | | พบชาวบ้านเก็บหาของป่า เก็บเห็ดด่าน และเห็ดโคล จำนวน ๒ กิโลกรัม | สังเกตการณ์ | ในพื้นที่ |
| | | ๖๒๘๗๖๐ | ๒๑๑๑๙๖๑ | พบร่องรอยรถจักรยานยนต์เข้าไปเก็บหา ของป่า | สังเกตการณ์ | ในพื้นที่ |
| | หน่วยพิทักษ์ฯ ภู ๓ (ห้วยยั้ง) | ๖๓๙๕๔๐ | ๒๐๙๒๖๔๖ | พบร่องรอยเก็บหาผักหวานป่า | สังเกตการณ์ | ในพื้นที่ |
| | | ๖๔๑๓๘๓ | ๒๐๙๔๖๓๖ | พบร่องรอยการเก็บหาหน่อไม้ | สังเกตการณ์ | ในพื้นที่ |
| | หน่วยพิทักษ์ฯ ภู ๔ (บ่อเปี้ย) | ๖๒๖๑๗๗ | ๒๑๒๑๒๔๒ | พบราษฎรเก็บเห็ดโคนป่า ชื่อนายแก้ว มณีชัย อายุ ๖๐ ปี | | ในพื้นที่ |



ตารางสรุปการพบปัจจัยคุกคาม
อุทยานแห่งชาติดอยภูนาง
ประจำเดือน กรกฎาคม ๒๕๖๔



| ปัจจัยคุกคาม | ชุดลาดตระเวน | พิกัด X | พิกัด Y | รายละเอียดของปัจจัยคุกคาม | การจัดการ | สถานที่ |
|--------------|--|---------|---------|---|-------------|-----------|
| | | | | พบราษฎรเก็บเห็ดโคนป่า ชื่อ นายแก้ว มณีชัย อายุ ๖๐ ปี เก็บเห็ดโคน ๑ กิโลกรัม | สังเกตการณ์ | ในพื้นที่ |
| | | ๖๔๓๔๘๘ | ๒๑๐๘๗๐๕ | พบร่องรอยการเก็บหาหน่อไม้ | สังเกตการณ์ | ในพื้นที่ |
| | หน่วยพิทักษ์ฯ ภู ๖ (ไดโนเสาร์) | ๖๒๘๒๓๑ | ๒๑๒๑๗๗๐ | พบชาวบ้านเข้ามาหาเห็ด | | ในพื้นที่ |
| | | ๖๔๓๒๔๓ | ๒๑๐๘๐๖๐ | พบร่องรอยเก็บหาหน่อไม้ | สังเกตการณ์ | ในพื้นที่ |
| | หน่วยพิทักษ์ฯ ภู ๗ (ห้วยต้นผึ้ง) | ๖๒๒๘๙๒ | ๒๐๘๔๘๒๖ | พบขยะขวดน้ำพลาสติกกล่องนม | ทำลาย | ในพื้นที่ |
| | | ๖๒๗๕๘๑ | ๒๑๑๘๘๘๓ | พบราษฎรเข้ามาเก็บหาเห็ด ชื่อ นาย สอน ธรรมชั้น | | ในพื้นที่ |
| | | ๖๒๘๐๔๒ | ๒๑๑๘๖๔๓ | พบราษฎรเข้ามาเก็บหาเห็ด ชื่อ นาง กมล ชนก แนนอุดม | | ในพื้นที่ |
| | หน่วยพิทักษ์ฯ ภู ๘ (อ่างเก็บน้ำน้ำปี้) | ๖๒๗๖๗๓ | ๒๑๒๑๗๔๗ | พบชาวบ้าน บ้านบ่อค้าง จำนวน ๒ ราย เข้ามาเก็บหาเห็ด | | ในพื้นที่ |



การกระจายของปัจจัยคุกคาม
อุทยานแห่งชาติดอยภูนาง
ประจำเดือน กรกฎาคม ๒๕๖๔



การบุกรุกแผ้วถาง

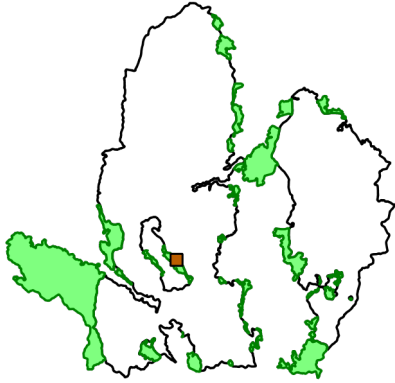

การล่า

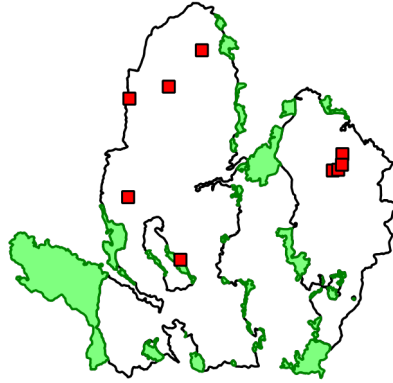

การจับสัตว์น้ำ



การทำไม้

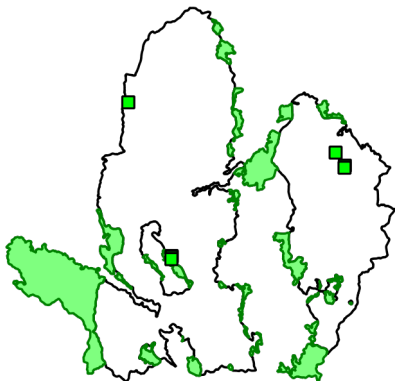

การเลี้ยงปศุสัตว์

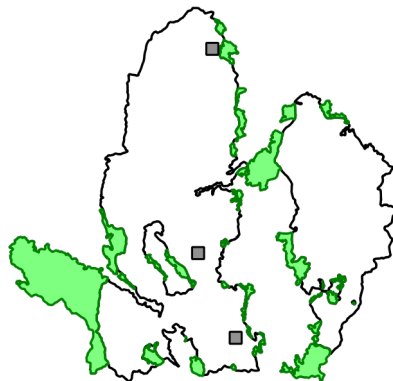

อื่นๆ



การเก็บหาของป่า

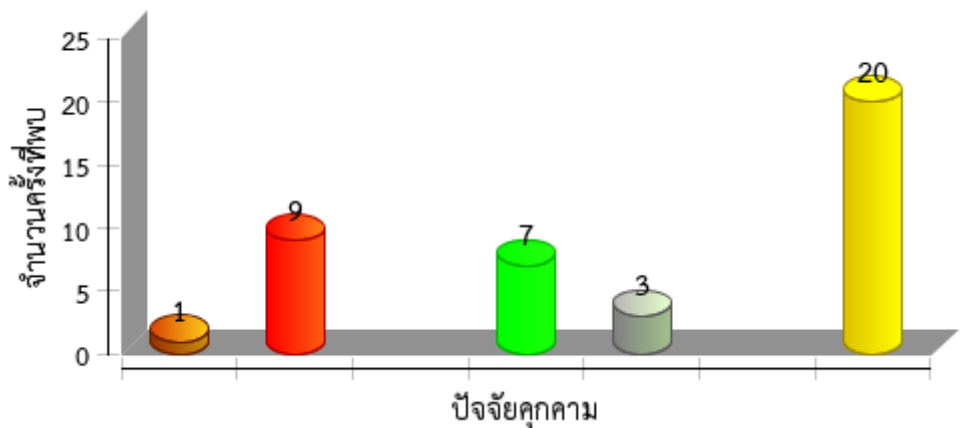
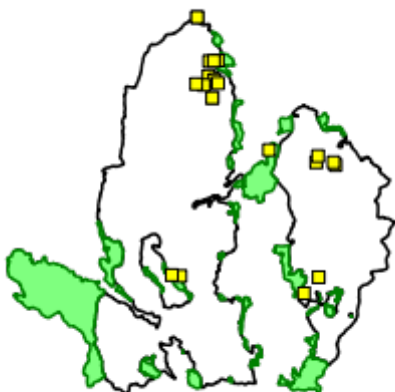



แผนที่การกระจายของปัจจัยนิเวศ
อุทยานแห่งชาติดอยภูนาง
ประจำเดือน กรกฎาคม ๒๕๖๔



ต้นไทร/ไม้ผลที่เป็นอาหารสัตว์ป่า

โป่งดิน/โป่งน้ำ

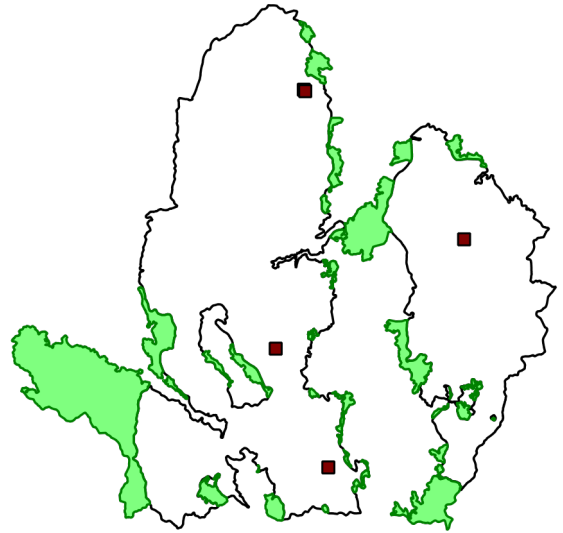
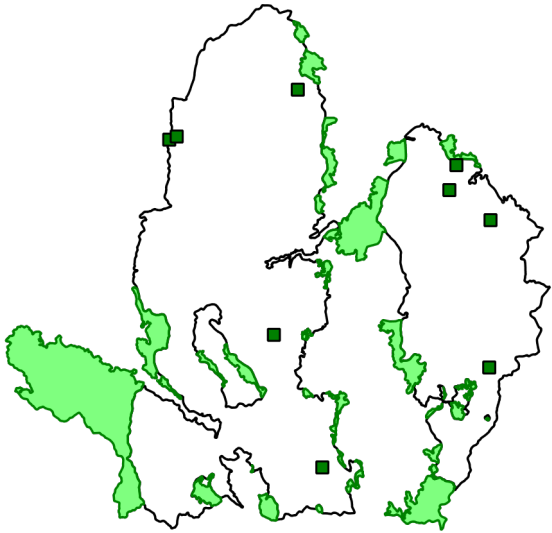

รังผึ้ง

แหล่งน้ำ/ตาน้ำ

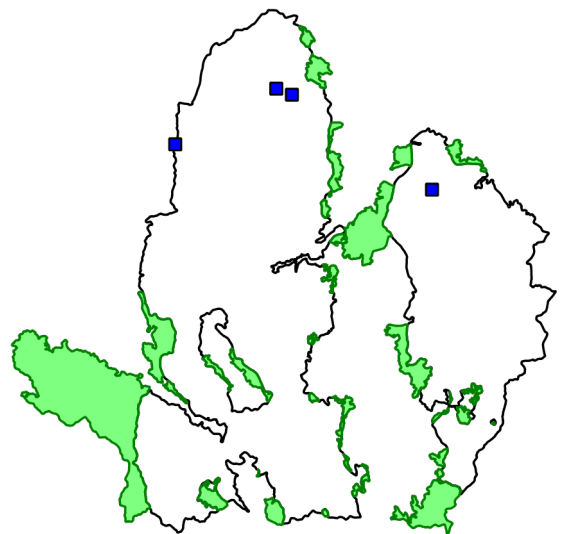
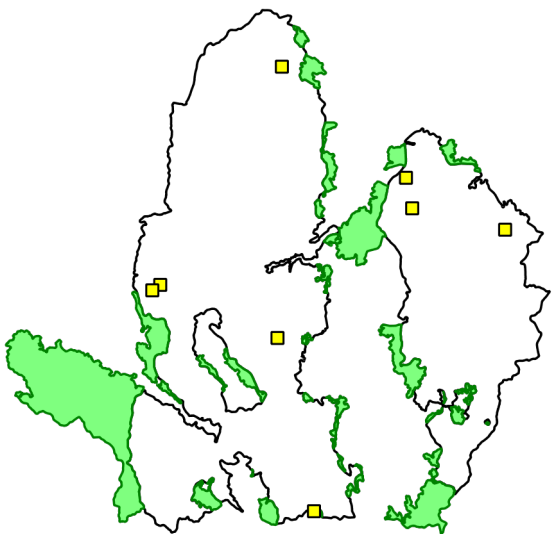



ตารางสรุปการพบปัจจัยนิเวศ
อุทยานแห่งชาติดอยภูนาง
ประจำเดือน กรกฎาคม ๒๕๖๔



| ปัจจัยนิเวศ | พิกัด X | พิกัด Y | รายละเอียดปัจจัยนิเวศ | สถานะ |
|----------------------|---------|---------|---|-----------------------------|
| ถ้ำ | ๖๑๙๔๘๕ | ๒๐๘๙๑๘๓ | สังเกตการณ์ทั่วไป (เหตุการณ์ปกติ) | ปกติ |
| | ๖๑๙๔๘๖ | ๒๐๘๙๐๗๕ | สังเกตการณ์ทั่วไป (เหตุการณ์ปกติ) | ปกติ |
| | ๖๒๑๖๑๑ | ๒๐๘๕๗๔๓ | สังเกตการณ์ทั่วไป (เหตุการณ์ปกติ) | ปกติ |
| พืชอาหารสัตว์ | ๖๑๖๘๘๔ | ๒๑๑๔๘๔๐ | พบต้นไทร ยังไม่มีผล สูง ๓๕ เมตร โท ๔๕๐ เซนติเมตร รหัสต้นไม้ ๐๕/๘๒๓ | |
| | ๖๑๗๕๕๗ | ๒๑๑๕๑๒๒ | พบต้นไทร สูง ๓๐ เมตร โท ๒๐๐ เซนติเมตร รหัสต้นไม้ ๐๕/๘๒๘ | |
| | ๖๒๖๒๖๔ | ๒๐๙๗๓๓๙ | พบต้นไทร สูง ๔๐ เมตร โท ๓๐๐ เซนติเมตร ยังไม่มีผล | |
| | ๖๒๘๔๐๖ | ๒๑๑๙๓๒๑ | พบต้นไทร สูง ๒๐ เมตร โท ๔๒๐ เซนติเมตร ยังไม่มีผล | |
| | ๖๓๐๖๐๓ | ๒๐๘๕๔๕๔ | พบต้นมะกอกน้ำปรงรอยสัตว์ป่าเข้าใช้ประโยชน์ | |
| | ๖๔๑๘๙๓ | ๒๑๑๐๓๑๘ | พบต้นไทร ยังไม่มีผล รหัสต้นไม้ ๐๕/๙๒๙ | |
| | ๖๔๒๖๒๖ | ๒๑๑๒๕๕๒ | พบต้นนตะคร้อมีผลแต่ยังไม่สุก | |
| | ๖๔๕๕๖๔ | ๒๐๙๔๔๑๓ | พบต้นมะเดื่อป่า ยังไม่มีผล | |
| | ๖๔๕๖๗๙ | ๒๑๐๗๖๑๘ | พบต้นไทร สูง ๓๐ เมตร โท ๓๕๐ เซนติเมตร ยังไม่มีผล รหัสต้นไม้ ๐๕/๙๓๔ | |
| รังผึ้ง | ๖๑๕๓๖๗ | ๒๑๐๑๗๓๓ | พบรังผึ้งบนต้นไม้ จำนวน ๑ รัง | ไม่ถูกทำลาย |
| | ๖๑๖๐๗๙ | ๒๑๐๒๒๑๘ | พบรังผึ้งหลวง บนต้นไม้ จำนวน ๑ รัง | ไม่ถูกทำลาย |
| | ๖๒๖๕๘๔ | ๒๐๙๗๔๕๕ | พบรังผึ้งหลวงทำรังบนต้นมะค่าโมง ๑ รัง | ไม่ถูกทำลาย |
| | ๖๒๖๙๗๙ | ๒๑๒๑๘๑๑ | พบรังผึ้งหลวง บนต้นไม้ ๑ รัง | ไม่ถูกทำลาย |
| | ๖๒๙๘๕๘ | ๒๐๘๑๙๐๐ | พบรังผึ้ง บนต้นไม้ จำนวน ๑ รัง | ไม่ถูกทำลาย |
| | ๖๓๘๑๐๒ | ๒๑๑๑๘๓๘ | พบรังผึ้งโพรง ทำรังอยู่ในซอกผา | ไม่ถูกทำลาย |
| | ๖๓๘๖๕๙ | ๒๑๐๙๐๙๘ | พบรังผึ้งบนต้นไม้ จำนวน ๑ รัง | ไม่ถูกทำลาย |
| | ๖๔๖๙๙๐ | ๒๑๐๗๑๗๒ | พบรังผึ้ง (รังเก่า) รังแตกหักตกลงสู่พื้นดิน | แตกหัก |
| แหล่งน้ำ ตาน้ำ น้ำตก | ๖๑๖๘๘๔ | ๒๑๑๔๘๔๐ | พบแหล่งน้ำบริเวณห้วยบ่อทราย | |
| | ๖๒๕๙๓๗ | ๒๑๑๘๘๓๖ | พบแหล่งน้ำที่ลำห้วย(ตักไว้ดื่ม) | |
| | ๖๒๗๓๔๕ | ๒๑๑๘๒๙๓ | พบแหล่งน้ำที่ลำห้วย(ตักไว้ดื่ม) | |
| | ๖๓๘๘๙๖ | ๒๑๑๐๗๖๘ | พบแหล่งน้ำในลำห้วย | |
| โป่ง | ๖๒๕๘๙๒ | ๒๐๙๖๑๐๐ | พบโป่งดิน ยาว ๒๐ เมตร กว้าง ๑๐ เมตร พบร่องรอยควายชาวบ้านเข้าใช้ประโยชน์ | มีการใช้/มีสัตว์ใช้ประโยชน์ |
| | ๖๒๘๔๐๖ | ๒๑๑๙๓๒๑ | พบโป่งดินมีร่องรอยหมูป่าเข้าใช้ประโยชน์ กว้าง ๑๐ เมตร ยาว ๒๐ เมตร | มีการใช้/มีสัตว์ใช้ประโยชน์ |
| | ๖๒๘๕๓๗ | ๒๑๑๘๑๘๗ | พบโป่งน้ำมีร่องรอยหมูป่าเข้าใช้ประโยชน์ กว้าง ๓ เมตร ยาว ๕ เมตร | มีการใช้/มีสัตว์ใช้ประโยชน์ |



ตารางสรุปการพบปัจจัยนิเวศ
อุทยานแห่งชาติดอยภูนาง
ประจำเดือน กรกฎาคม ๒๕๖๔



| ปัจจัยนิเวศ | พิกัด X | พิกัด Y | รายละเอียดปัจจัยนิเวศ | สถานะ |
|-------------|---------|---------|---|-----------------------------|
| | ๖๓๐๖๐๓ | ๒๐๘๕๔๕๔ | พบโป่งน้ำมีร่องรอยสัตว์ป่าเข้าใช้ประโยชน์ | มีการใช้/มีสัตว์ใช้ประโยชน์ |
| | ๖๔๒๗๗๕ | ๒๑๐๕๙๐๕ | พบโป่งน้ำกว้าง ๔ เมตร ยาว ๖ เมตร | ไม่แก่นัก (๑-๔ สปีดาร์) |



แผนที่แสดงการกระจายของพรรณไม้
อุทยานแห่งชาติดอยภูนาง
ประจำเดือน กรกฎาคม ๒๕๖๔



ชิงชัน

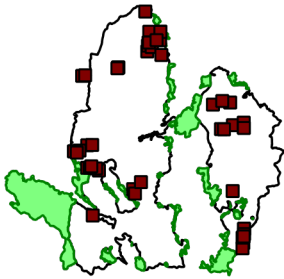

.....
.....

ประดู่

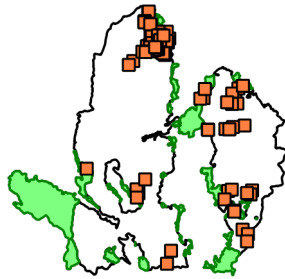

.....
.....

มะค่าโมง

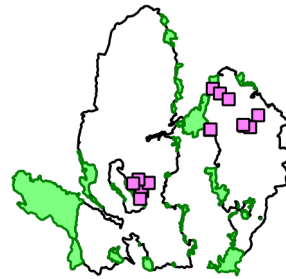

.....
.....

กฤษณา

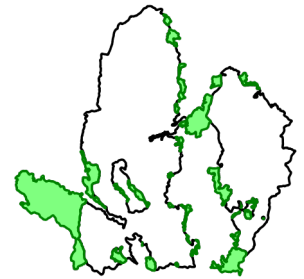

.....
.....

ตะเคียน

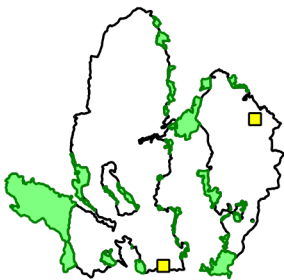

.....
.....

สัก

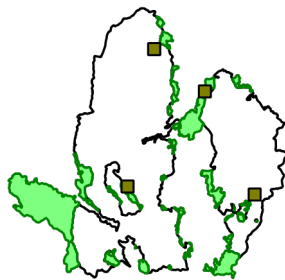

.....
.....

เต็ง

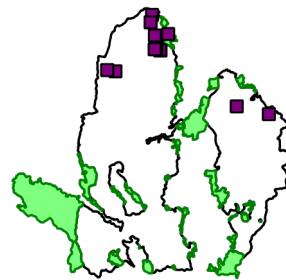

.....
.....

รัง

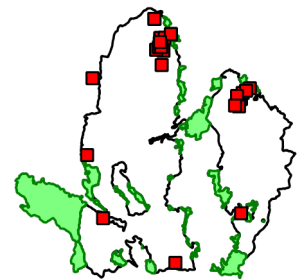

.....
.....

สน

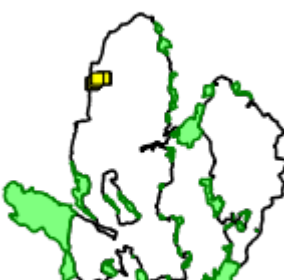

.....
.....

ยางนา

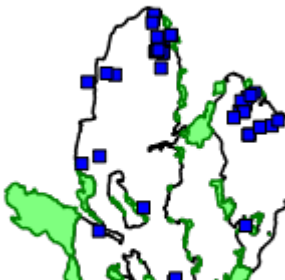

.....
.....

ไม่มีค่าอื่นๆ

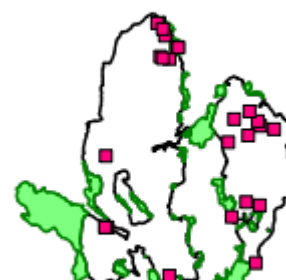

.....
.....

กล้วยไม้

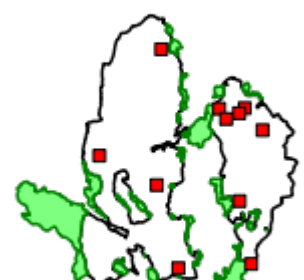

.....
.....



ประมวลภาพการลาดตระเวน
อุทยานแห่งชาติดอยภูนาง สำนักบริหารพื้นที่อนุรักษ์ที่ ๑๕ (เชียงใหม่)
ประจำเดือน กรกฎาคม ๒๕๖๔



| วันที่/ชุด ลว./พิกัด | รายละเอียด | ภาพภาพ |
|--|---|--------|
| ชุดลาดตระเวน อช.ดอยภูนาง ภน ๑ (ผาดั้ง) | พบปลอกกระสุนปืนลูกซอง สั้นเขาห้วยไค้ | |
| ชุดลาดตระเวน อช.ดอยภูนาง ภน ๑ (ผาดั้ง) | พบต้นมะค่าโมง สั้นเขาห้วยกูด | |
| ชุดลาดตระเวน อช.ดอยภูนาง ภน ๒ (ห้วยสิงห์) | พบเห็ดด่าน ทรัพยากรเกิดใหม่ทดแทน บริเวณห้วยเรียง | |
| ชุดลาดตระเวน อช.ดอยภูนาง ภน ๒ (ห้วยสิงห์) | พบราษฎรเข้ามาเก็บหาเห็ด บริเวณห้วยเรียง | |
| ชุดลาดตระเวน อช.ดอยภูนาง ภน ๓ (ห้วยยี่ะ) | พบกองมูลชะมด บริเวณสั้นเขาห้วยบ้านแล้ง | |

| วันที่/ชุด ลว./พิกัด | รายละเอียด | ภาพถ่าย |
|--|--|--|
| ชุดลาดตระเวน อช.ดอยภูนาง ภน ๔ (บ่อเบี้ย) | พบพบชนนกกยูงถูกถอนจากการล่า บริเวณสันเขาห้วยก้างปลา |  |
| ชุดลาดตระเวน อช.ดอยภูนาง ภน ๖ (ไดโนเสาร์) | พบต้นตะแบก บริเวณสันเขาขุนห้วยดี |  |
| ชุดลาดตระเวน อช.ดอยภูนาง ภน ๗ (ห้วยต้นผึ้ง) | พบร่องรอยทำไม้ประดู่ บริเวณห้วยก้างพลู |  |
| ชุดลาดตระเวน อช.ดอยภูนาง ภน.๘ (น้ำปี้) | พบร่องรอยหมู่ป่า บริเวณห้วยกุด |  |
| ชุดลาดตระเวน อช.ดอยภูนาง สายตรวจส่วนกลาง | พบร่องรอยการเก็บหาหน่อไม้ บริเวณห้วยก้างพลู |  |



สรุปผลงานลาดตระเวน อุทยานแห่งชาติดอยภูนาง ประจำเดือน กรกฎาคม ๒๕๖๔



สรุปผลการดำเนินงาน

จากผลการดำเนินงานข้างต้นสามารถสรุปผลได้ดังนี้

๑. ในพื้นที่อุทยานแห่งชาติดอยภูนางมีการคุกคามจากการลักลอบล่าสัตว์ป่าอยู่พื้นที่บริเวณรอบแนวเขต
๒. พบร่องรอยการทำไม้ในพื้นที่
๓. พบร่องรอยขยะในพื้นที่ป่าอนุรักษ์ เกิดจากชาวบ้านเข้ามาเก็บหาของป่า
๔. พบร่องรอยการเก็บหาทรัพยากรในพื้นที่อุทยานแห่งชาติดอยภูนาง
๕. ลาดตระเวนเก็บข้อมูลทรัพยากรธรรมชาติเกิดใหม่ทดแทน
๖. พบร่องรอยการเลี้ยงสัตว์เข้ามาในเขตอุทยานแห่งชาติดอยภูนาง
๗. พบไฟป่าในพื้นที่อุทยานแห่งชาติดอยภูนาง

ปัญหาและอุปสรรค

๑. จำนวนเจ้าหน้าที่ในการลาดตระเวนมีจำนวนน้อยเมื่อเทียบกับขนาดพื้นที่
๒. แหล่งน้ำสะอาดหายาก
๓. ขาดแคลนอุปกรณ์ดำรงชีพในป่า
๔. ฝนตกหนัก

ข้อเสนอแนะ

๑. อยากให้มีการเพิ่มจำนวนเจ้าหน้าที่ให้มากขึ้น
๒. ตั้งจุดสกัดเพิ่มเติมในพื้นที่เสี่ยงต่อการลักลอบเข้ามากระทำผิด
๓. เจ้าหน้าที่ขาดแคลนอุปกรณ์ดำรงชีพในป่า
๔. กล้องถ่ายภาพอายุการใช้งานนานทำให้เกิดปัญหาระหว่างการถ่ายภาพ

แผนการลาดตระเวนในเดือนต่อไป

๑. เจ้าหน้าที่ผู้เกี่ยวข้อง ได้มีการประชุมวางแผนการเดินลาดตระเวนในพื้นที่เสี่ยง ในวันที่ ๓๐ กรกฎาคม ๒๕๖๔

(ลงชื่อ) ผู้จัดทำรายงาน

(นายไตรภพ คำมาป็น)

พนักงานพิทักษ์ป่า

วันที่

(ลงชื่อ) ผู้จัดตรวจรายงาน

(นายศราวุธ เกตุเจริญ)

หัวหน้าอุทยานแห่งชาติดอยภูนาง

วันที่